

جمهورية مصر العربية



رَأْسُ السَّنَةِ الْجُمْهُورِيَّةِ

الجريدة الرسمية

الثمن ١٥ جنيهاً

السنة السابعة والستون	الصادر في ١٨ رمضان سنة ١٤٤٥ هـ الموافق ٢٨ مارس سنة ٢٠٢٤ م	العدد ١٣
--------------------------	--	-------------

محتويات العدد :

رقم الصفحة

قرار رئيس جمهورية مصر العربية

٣ قرار رقم ٥٦٩ لسنة ٢٠٢٣

قرار مجلس الوزراء

١٠ قرار رقم ٢٢ لسنة ٢٠٢٤

١١ قرار رقم ٢٣ لسنة ٢٠٢٤

قرار رئيس مجلس الوزراء

١٢ قرار رقم ٤٧٣ لسنة ٢٠٢٤

٩٦ قرار رقم ٧٦٦ لسنة ٢٠٢٤



جمهورية مصر العربية
 وزارة العدل
 المجلس الأعلى للقضاء
 المجلس الأعلى للتحكيم
 المجلس الأعلى للإعانة القضائية
 المجلس الأعلى للإعانة القضائية
 المجلس الأعلى للإعانة القضائية

قرار رئيس جمهورية مصر العربية

رقم ٥٦٩ لسنة ٢٠٢٣

بشأن الموافقة على خطابات «تعديل اتفاقيات القروض مع البنك الآسيوي

للاستثمار في البنية التحتية بشأن التخلي عن الليبور LIBOR

كسعر فائدة مرجعي واستبداله بالسوفر SOFR»

رئيس الجمهورية

بعد الاطلاع على نص المادة (١٥١) من الدستور ؛

وبعد موافقة مجلس الوزراء ؛

قرر:

(مادة وحيدة)

ووفق على خطابات «تعديل اتفاقيات القروض مع البنك الآسيوي للاستثمار في

البنية التحتية بشأن التخلي عن الليبور LIBOR كسعر فائدة مرجعي واستبداله

بالسوفر SOFR» ، وذلك مع التحفظ بشرط التصديق .

صدر برئاسة الجمهورية في ٢٥ جمادى الأولى سنة ١٤٤٥ هـ

(الموافق ٩ ديسمبر سنة ٢٠٢٣) .

عبد الفتاح السيسي

وافق مجلس النواب على هذا القرار بجلسته المعقودة في ١٧ رجب سنة ١٤٤٥ هـ

(الموافق ٢٩ يناير سنة ٢٠٢٤ م) .

البنك الآسيوى للاستثمار فى البنية التحتية

للاستخدام الرسمى فقط

الاتفاق المعدل

الاتفاق المعدل بتاريخ : / / «الاتفاق المعدل» ، بين جمهورية مصر العربية («المقترض») والبنك الآسيوى للاستثمار فى البنية التحتية («البنك») يشار إليهما معاً باسم «الطرفين».

حيث إن :

(أ) أبرم الطرفان اتفاق قرض يطبق أسعار الإقراض بين البنوك كأسعار مرجعية؛

(ب) من المقرر أن هذه الأسعار المرجعية ذات الصلة لم يعد موجوداً أو أنه لم

يعد سعراً مرجعياً يعتمد عليه للأدوات المالية فى المستقبل القريب .

(ج) وافق مجلس إدارة البنك على تعديلات على الشروط العامة للقروض المدعومة

من الجهات السيادية لضمان عملية تحول عادلة وشفافة بين جميع أعضاء

البنك، مع الحفاظ على شروط موحدة للتسعير، والحفاظ على دخل البنك

ومركزه المالي؛

(د) عند ممارسة سلطته للتحويل نحو معدل مرجعى بديل، يتعين على البنك أن

يعمل فقط للحفاظ على العلاقة المسبقة بين تكاليف الاقتراض ومعدلات

الإقراض الخاصة به والحفاظ عليها، ولن يسعى للحصول على أى ميزة

تجارية لنفسه ؛

(هـ) وافق الطرفان - على أساس ما سبق، من بين أمور أخرى - على تعديل

محفظة القروض القائمة بين المقترض والبنك من أجل توحيد الأحكام

الانتقالية المعمول بها.

وبناء عليه، وبالنظر إلى المواثيق والشروط المتبادلة الواردة في هذه الوثيقة، فقد اتفق الطرفان على ما يلي :

المادة (١)

نطاق الاتفاق المعدل

١-١ وافق المقرض والبنك على تطبيق التعديل على المادة (٢) من اتفاق القرض («اتفاق القرض») على النحو التالي :

(أ) رقم القرض L0052A ، اتفاق قرض بتاريخ ٩ ديسمبر ٢٠١٨ يخص برنامج خدمات الصرف الصحي الريفية المستدامة .

المادة (٢)

تعديل الشروط العامة

٢ - ١ يجب حذف البند ٣-٢ (ب) - المادة (٣) من الشروط العامة والتي تعد جزءاً لا يتجزأ من اتفاق القرض ، ويحل محلها النص التالي :

(ب) إذا قرر البنك (١) أن السعر «ليبور» لم يعد بالإمكان استخدامه في التحديد الدائم؛ أو (٢) أن البنك لم يعد قادراً على مواصلة استخدام السعر «ليبور» - أو أنه لم يعد مقبولاً تجارياً للبنك - لأغراض إدارة الأصول والخصوم، فإنه يتعين على البنك أن يطبق سعراً مرجعياً آخر على العملة ذات الصلة (ويشمل ذلك أى فروق أسعار تكون سارية) على أن يحدده على نحو مبرر.

ويرسل البنك إخطاراً فورياً لطرفي القرض بهذا السعر المرجعي الآخر ، وأى فارق قابل للتطبيق، وأى تعديلات أخرى ذات صلة بأحكام اتفاق القرض، والتي تصبح سارية المفعول بدءاً من تاريخ هذا الإخطار».

المادة (٣)

أحكام متنوعة

٣-١ - تظل جميع أحكام اتفاق القرض التي لم يتم تعديلها صراحة بموجب شروط هذا الاتفاق المعدل دون تغيير وتظل تلك الأحكام صالحة وملزمة للطرفين وفقاً لشروط كل منهما.

٣-٢- يجب أن تحمل المصطلحات المكتوبة بخط بارز ، والتي لم يتم تعريفها هنا المعنى المنسوب لها في اتفاق القرض المناظر.

٣-٣ - سيصبح هذا الاتفاق المعدل ساريًا على الطرفين عند التنفيذ .

٣-٤ - يمكن تحرير هذا الاتفاق المعدل من عدة نسخ ، يجب أن تكون كل منها نسخة أصلية .

أبرم في :

بدءًا من اليوم والسنة المكتوبين أعلاه.

جمهورية مصر العربية

ويمثله :

الممثل المفوض

الاسم/

الصفة :

البنك الآسيوى للاستثمار في البنية التحتية

ويمثله :

الممثل المفوض :

الاسم/

الصفة :



وزارة التخطيط
والتعاون الاقتصادي
والبحر الاقتصادي

AMENDMENT AGREEMENT

Amendment Agreement dated May 22, 2023 (the «Amendment Agreement»), between the ARAB REPUBLIC OF EGYPT (the «Borrower») and ASIAN INFRASTRUCTURE INVESTMENT BANK (the «Bank») (collectively referred to as the «Parties»).

WHEREAS:

(A) the Parties have entered into a loan agreement that applies inter-bank lending rates as reference rates;

(B) it is expected that such relevant reference rates will cease to exist or will cease to be useful as reference rates for financial products in the near future;

(C) the Board of Directors of the Bank has approved amendments to the General Conditions for Sovereign-backed Loans to ensure an equitable and transparent reference rate transition process among all of the Bank's Members, to preserve uniform pricing terms, and to safeguard the income and financial position of the Bank;

(D) in exercising the Banks authority to transition to an alternative reference rate, the Bank shall act solely to maintain and preserve the pre-existing relationship between its borrowing cost and its lending rates, and will not seek any commercial advantage for itself;

(E) on the basis of the foregoing, inter alia, the Parties have agreed to amend the loan portfolio in place between the Borrower and the Bank in order to standardize applicable transition provisions.

NOW THEREFORE, in consideration of the mutual covenants and conditions contained herein, the Parties hereby agree as follows:

ARTICLE I. SCOPE OF THE AMENDMENT AGREEMENT

1.01. The Borrower and the Bank have agreed to apply the amendment specified herein in Article II to the following loan agreement (the «**Loan Agreement**»):

(a) Loan Number L0052A, Loan Agreement dated December 9, 2018, for the Sustainable Rural Sanitation Services Program.

ARTICLE II. AMENDMENT TO THE GENERAL CONDITIONS

2.01. Article III, Section 3.02.(b) of the General Conditions, which are an integral part of the Loan Agreement, shall be deleted and replaced with the following text:

«(b) If the Bank determines that (i) LIBOR has permanently ceased to be quoted, or (ii) the Bank is no longer able, or it is no longer commercially acceptable for the Bank, to continue to use LIBOR for purposes of its asset and liability management, the Bank shall apply such other reference rate for the relevant Currency, including any applicable spread, as it may reasonably determine. The Bank shall promptly notify the Loan Parties of such other reference rate, any applicable spread, and any other related amendments to the provisions of the Loan Agreement, which shall become effective as of the date of such notice.

ARTICLE III. MISCELLANEOUS PROVISIONS

3.01. All provisions of the Loan Agreement that are not expressly amended under the terms of this Amendment Agreement remain unchanged and continue to be valid and binding on the Parties in accordance with their respective terms.

3.02. Capitalized terms not defined herein shall have the meaning ascribed to them in the corresponding Loan Agreement.

3.03. This Amendment Agreement will become effective upon due execution by both Parties.

3.04. This Amendment Agreement may be executed in several counterparts, each of which shall be an original.

AGREED as of the day and year first above written.

ARAB REPUBLIC OF EGYPT

BY

Authorized Representative

Name:

Title:

ASIAN INFRASTRUCTURE INVESTMENT BANK

BY:

Authorized Representative

Name:

Title:

قرار وزير الخارجية

رقم ٩ لسنة ٢٠٢٤

وزير الخارجية

بعد الاطلاع على قرار السيد رئيس الجمهورية رقم ٥٦٩ لسنة ٢٠٢٣ الصادر بتاريخ ٢٠٢٣/١٢/٩ بشأن الموافقة على خطابات «تعديل اتفاقيات القروض مع البنك الآسيوى للاستثمار فى البنية التحتية بشأن تخلى البنك عن استخدام الليبور LIBOR كسعر فائدة مرجعى واستبداله بالسوفر SOFR» ؛
وعلى موافقة مجلس النواب بتاريخ ٢٠٢٤/١/٢٩ ؛
وعلى تصديق السيد رئيس الجمهورية بتاريخ ٢٠٢٤/٢/٤ ؛

قرر:

(مادة وحيدة)

يُنشر فى الجريدة الرسمية قرار السيد رئيس الجمهورية رقم ٥٦٩ لسنة ٢٠٢٣ الصادر بتاريخ ٢٠٢٣/١٢/٩ بشأن الموافقة على خطابات «تعديل اتفاقيات القروض مع البنك الآسيوى للاستثمار فى البنية التحتية بشأن تخلى البنك عن استخدام الليبور LIBOR كسعر فائدة مرجعى واستبداله بالسوفر SOFR» .

صدر بتاريخ ٢٠٢٤/٢/٢٥

وزير الخارجية

سامح شكرى

قرار مجلس الوزراء

رقم ٢٢ لسنة ٢٠٢٤

مجلس الوزراء

بعد الاطلاع على الدستور ؛

وعلى القانون رقم ٢٦ لسنة ١٩٧٥ بشأن الجنسية المصرية ؛

وبناءً على ما عرضه وزير الداخلية ؛

وبعد موافقة مجلس الوزراء ؛

قرر:

(المادة الأولى)

ووفق على إسقاط الجنسية المصرية عن السيد / كريم عبد السلام عبد المنعم عبد المجيد نصر - من مواليد أمريكا بتاريخ ١٥ / ١١ / ٢٠٠٠ ، وذلك لتجنسه بجنسية أجنبية دون الحصول على إذن سابق .

(المادة الثانية)

يُنشر هذا القرار في الجريدة الرسمية ، وعلى الجهات المختصة تنفيذه .

صدر برئاسة مجلس الوزراء في غرة رمضان سنة ١٤٤٥ هـ

(الموافق ١١ مارس سنة ٢٠٢٤ م) .

رئيس مجلس الوزراء

دكتور/ مصطفى كمال مدبولي

قرار مجلس الوزراء

رقم ٢٣ لسنة ٢٠٢٤

مجلس الوزراء

بعد الاطلاع على الدستور ؛

وعلى القانون رقم ٢٦ لسنة ١٩٧٥ بشأن الجنسية المصرية ؛

وبناءً على ما عرضه وزير الداخلية ؛

وبعد موافقة مجلس الوزراء ؛

قرر:

(المادة الأولى)

ووفق على إسقاط الجنسية المصرية عن السيد/ ألبير رفائيل ألبير شاول - من مواليد القاهرة بتاريخ ١٩٤٤/٦/٦ ، وذلك لتجنسه بجنسية أجنبية دون الحصول على إذن سابق .

(المادة الثانية)

يُنشر هذا القرار في الجريدة الرسمية ، وعلى الجهات المختصة تنفيذه .

صدر برئاسة مجلس الوزراء في غرة رمضان سنة ١٤٤٥ هـ

(الموافق ١١ مارس سنة ٢٠٢٤ م) .

رئيس مجلس الوزراء

دكتور/ مصطفى كمال مدبولي

قرار رئيس مجلس الوزراء

رقم ٤٧٣ لسنة ٢٠٢٤

رئيس مجلس الوزراء

بعد الاطلاع على الدستور ؛

وعلى قانون نظام الإدارة المحلية الصادر بالقانون رقم ٤٣ لسنة ١٩٧٩ ولائحته التنفيذية ؛

وعلى القانون رقم ١٠ لسنة ١٩٩٠ بشأن نزع ملكية العقارات للمنفعة العامة ولائحته التنفيذية ؛

وعلى قرار رئيس الجمهورية رقم ٢٧٩ لسنة ٢٠١٨ بالتفويض فى بعض الاختصاصات ؛
وعلى قرار رئيس مجلس الوزراء رقم ٣١٦٨ لسنة ٢٠٢١ باعتبار مشروع إنشاء القطار الكهربائى السريع (السخنة - العاصمة الإدارية - العلمين - مطروح) فى المسافة من برج العرب حتى مطروح بطول (٢٩٦) كم فى نطاق محافظتى الإسكندرية ومطروح من أعمال المنفعة العامة ؛

وعلى قرار رئيس مجلس الوزراء رقم ١٣١٤ لسنة ٢٠٢٢ بإضافة بعض مسطحات الأراضى والعقارات فى نطاق محافظتى (الإسكندرية ومطروح) واللازمة لتنفيذ مشروع إنشاء القطار الكهربائى السريع فى المسافة من برج العرب حتى مطروح بطول (٢٩٦) كم إلى أعمال المنفعة العامة الصادر بشأنها قرار رئيس مجلس الوزراء رقم ٣١٦٨ لسنة ٢٠٢١ ؛

وعلى قرار رئيس مجلس الوزراء رقم ٤٥٠٢ لسنة ٢٠٢٢ بإضافة بعض مسطحات الأراضى والعقارات اللازمة لتعديل موقع بعض المحطات بمشروع القطار الكهربائى السريع فى نطاق محافظتى الإسكندرية ومطروح إلى أعمال المنفعة العامة الصادر بشأنها قرار رئيس مجلس الوزراء رقم ٣١٦٨ لسنة ٢٠٢١ المعدل بالقرار رقم ١٣١٤ لسنة ٢٠٢٢ ؛

وعلى قرار رئيس مجلس الوزراء رقم ١٥٦٣ لسنة ٢٠٢٣ بإضافة بعض مسطحات الأراضى والعقارات اللازمة لتنفيذ مشروع القطار الكهربائى السريع فى نطاق محافظة الإسكندرية إلى أعمال المنفعة العامة الصادر بشأنها قرار رئيس مجلس الوزراء رقم ٣١٦٨ لسنة ٢٠٢١ المعدل بالقرارين رقمى ١٣١٤ لسنة ٢٠٢٢ ، و ٤٥٠٢ لسنة ٢٠٢٢ ؛

وعلى كتاب وزارة النقل رقم (٧٢٢) المؤرخ ١٤/١/٢٠٢٤ ؛
وبناءً على ما عرضه وزير النقل ؛

قرر:

(المادة الأولى)

يُضاف إلى أعمال المنفعة العامة الصادر بشأنها قرار رئيس مجلس الوزراء رقم ٣١٦٨ لسنة ٢٠٢١ المعدل بالقرارات أرقام ١٣١٤ ، و ٤٥٠٢ لسنة ٢٠٢٢ ، و ١٥٦٣ لسنة ٢٠٢٣ المشار إليها بعض مسطحات الأراضى والعقارات اللازمة لتعديل بعض مواقع محطات الكهرباء وإنشاء محطة استاد الجيش بالخط الأول للقطار الكهربائى السريع فى نطاق محافظتى الإسكندرية ومطروح ، وذلك على النحو الموضح بالمذكرة الإيضاحية والخرائط المساحية والكشفيين وكروت الوصف المرفقة .

(المادة الثانية)

يُستولى بطريق التنفيذ المباشر لصالح الهيئة القومية للأنفاق ، على مسطحات الأراضى والعقارات الإضافية المشار إليها فى المادة السابقة ، والمبين موقعها ومساحتها وحدودها وأسماء ملاكها الظاهرين بالمذكرة الإيضاحية والخرائط المساحية والكشفيين وكروت الوصف المرفقة .

(المادة الثالثة)

يُنهى تخصيص الأراضى والعقارات المملوكة لجهات حكومية ، والموضح بيانها وملاكها الظاهرين بالخرائط المساحية والكشفيين وكروت الوصف المرفقة ، ويُعدل تخصيصها لصالح الهيئة القومية للأنفاق .

(المادة الرابعة)

يُنشر هذا القرار فى الجريدة الرسمية .

صدر برئاسة مجلس الوزراء فى غرة شعبان سنة ١٤٤٥ هـ

(الموافق ١١ فبراير سنة ٢٠٢٤ م) .

رئيس مجلس الوزراء

دكتور/ مصطفى كمال مدبولى

وزارة النقل

مذكرة إيضاحية

للمعرض على السيد الدكتور رئيس مجلس الوزراء

بشأن تعديل قرار رئيس مجلس الوزراء

رقم ٣١٦٨ لسنة ٢٠٢١

بتاريخ ١٦/١١/٢٠٢١ ، صدر قرار السيد الدكتور رئيس مجلس الوزراء رقم ٣١٦٨ لسنة ٢٠٢١ باعتبار مشروع الخط الأول للقطار الكهربائى السريع (السخنة - العاصمة الإدارية - العلمين - مطروح) فى المسافة من برج العرب حتى مطروح بطول (٢٩٦) كم من أعمال المنفعة العامة

بتاريخ ٦/٤/٢٠٢٢ ، صدر قرار السيد الدكتور رئيس مجلس الوزراء رقم ١٣١٤ لسنة ٢٠٢٢ بإضافة بعض مسطحات الأراضى والعقارات اللازمة لتنفيذ المشروع إلى أعمال المنفعة العامة الصادر بشأنها قرار رئيس مجلس الوزراء رقم ٣١٦٨ لسنة ٢٠٢١

بتاريخ ١٨/١٢/٢٠٢٢ ، صدر قرار السيد الدكتور رئيس مجلس الوزراء رقم ٤٥٠٢ لسنة ٢٠٢٢ بإضافة بعض مسطحات الأراضى والعقارات اللازمة لتنفيذ المشروع إلى أعمال المنفعة العامة الصادر بشأنها قرار رئيس مجلس الوزراء رقم ٣١٦٨ لسنة ٢٠٢١ .

بتاريخ ١٨/٤/٢٠٢٣ ، صدر قرار السيد الدكتور رئيس مجلس الوزراء رقم ١٥٦٣ لسنة ٢٠٢٣ بإضافة بعض مسطحات الأراضى والعقارات اللازمة لتنفيذ المشروع إلى أعمال المنفعة العامة الصادر بشأنها قرار رئيس مجلس الوزراء رقم ٣١٦٨ لسنة ٢٠٢١

ونظراً للطبيعة الخاصة للمشروع والتي تقتضى تعدد مواقع العمل فإنه يتعذر حصر جميع ملاك الأراضي والعقارات المتداخلة مع المشروع ومساحة ما يملكه كل منهم وما قد يتطلبه المشروع من أجزاء إضافية إلا بعد صدور القرار بتقرير صفة النفع العام وبدء أعمال اللجان المختصة فى الحصر ، وحيث تطلب تنفيذ المشروع تعديل بعض مواقع محطات الكهرباء الخاصة بتغذية القطار الكهربائى السريع بنطاق محافظتى الإسكندرية ومطروح نتيجة تعديل فى التصميمات ومصادر التغذية الكهربائىة وإضافة بعض المساحات بمنطقة كنج مربوط لإنشاء محطة (استاد الجيش) بمحافظة مطروح و جدير بالذكر أنه سيتم تدبير مبلغ (١٠٠) مليون جنيه وفقاً للتأشيرات العامة لموازنة الهيئة القومية للأنفاق للعام المالى ٢٠٢٢ / ٢٠٢٣ اللازمة للتعويضات التقديرية المبدئية للملاك الظاهرين ، وسوف يتم إيداعها خزانة الجهة المنفذة لهذا القرار خلال ثلاثة أشهر من تاريخ صدوره طبقاً لما تحدده اللجنة المختصة المشكلة بالمادة (٦) من القانون رقم ١٠ لسنة ١٩٩٠ وتعديلاته .

مرفق طيه كشف الملاك الظاهرين وكروت الوصف للأراضى المطلوب نزع ملكيتها وللأراضى المطلوب تعديل تخصيصها وعدد (١٥) لوحة مساحية معتمدة بالتخطيط الإجمالى للمشروع .

ولأهمية إنهاء إجراءات التنفيذ وإخلاء الأراضى على ذات المسطحات المطلوبة واعتبارها مخصصة للمنفعة العامة بصفه عاجلة اعتباراً من تاريخ نشر القرار فى الجريدة الرسمية ، يتطلب الأمر تضمين مشروع تقرير المنفعة العامة نص الاستيلاء بطريق التنفيذ المباشر على هذه الأراضى وما عليها .

وفى ضوء ذلك ، نتشرف بأن نرفق طيه مشروع قرار رئيس مجلس الوزراء بتعديل قرار رئيس مجلس الوزراء رقم ٣١٦٨ لسنة ٢٠٢١ بإضافة بعض المسطحات

اللازمة لمحطة الإسكندرية بالخط الأول للقطار الكهربائي السريع فى المسافة من برج العرب حتى مطروح بطول ٢٩٦ كم ، والمطلوب نزع ملكيتها والاستيلاء بطريق التنفيذ المباشر عليها إن كانت أملاك خاصة وإنهاء تخصيص الأراضى والمباني المقامة عليها المملوكة لجهات حكومية ، وتعديل تخصيصها لصالح الهيئة القومية للأنفاق بدون مقابل طبقاً للرسومات الموضحة والخرائط المرفقة وذلك على النحو الموضح به عليه .

وتفضلوا بقبول فائق الاحترام ،،،

وزير النقل

فريق / كامل عبد الهادى الوزير





كشف بيان الملاك الظاهري للأراضي المملوكة من ممتلكات
لمشروع القطر السريع (العين المسخنة - مطروح)
في المساحة من بروج العرب حتى مطروح بطول ٢٩٦ كم

٥٧٣٥١٧

العرض من نوع الملكية	نوع التخصيص	وصف العقارات		العنوان	اسم المالك الظاهر
		نوع المنطقت	المساحة		
إتشاء محطة الإستاد	نوع ملكية	أرض قضاء	المساحة ≈ ٢م ٣٧٠٠٠	كوتيج مبروط - بروج العرب	ملكية خاصة (ملك شركة الأفر للجودة والإتشاءات)
إتشاء محطة بروج العرب	نوع ملكية	أرض زراعية بها بعض المباني	المساحة ≈ ٢م ١٤٨٢٥٥	الإسكندرية - بروج العرب	ملكية خاصة
إتشاء محطة رأس الحكمة	نوع ملكية	أرض صحر أوبية بها بعض الأراعات	المساحة ≈ ٢م ٤٧٠٠٠٠	الضبيعة	ملكية خاصة
إتشاء مبنى الكوبرياء الخاصة وتغذية القطر (TSS-07)	نوع ملكية	أرض زراعية	المساحة ≈ ٢م ٩٠٠١	مدينة بوهج	ملكية خاصة
إتشاء مبنى الكوبرياء الخاصة بتغذية القطر (PP-14)	نوع ملكية	أرض زراعية	المساحة ≈ ٢م ١٢٤٨	الحويرة بروج العرب - قلي السكة الحديد	ملكية خاصة
إتشاء مبنى الكوبرياء الخاصة بتغذية القطر (SP-08)	نوع ملكية	أرض قضاء	المساحة ≈ ٢م ١٢٨٧	مدينة العامين	ملكية خاصة
إتشاء مبنى الكوبرياء الخاصة بتغذية القطر (TSS-08)	نوع ملكية	أرض قضاء	المساحة ≈ ٢م ٦٩٠١	سوي عبد الرحمن	ملكية خاصة
إتشاء مبنى الكوبرياء الخاصة بتغذية القطر (SP-11)	نوع ملكية	أرض زراعية	المساحة ≈ ٢م ١٢٨٧	قلي طريق إسكندرية مطروح - سديج	ملكية خاصة

مجلس

٨٧٢
٣٧٢
٣٧٢





كشوف بين الملاك الظاهريين للأرض المطلوب اعادة تخصيصها
لمشروع القطر السريع (العين المسنفة - مطروح)
في المسنفة من برج العرب حتى مطروح بطول ٢٩٦ كم

العرض من نوع العقارية	إعادة تخصيص	نوع المسنفة		الطبيعة	وصف العقارات	المساحة	العنوان	اسم المالك الظاهر
		تقسيم	أرض فضاء					
إنشاء مبنى الكهرباء الخاصة بتقنية القطر (PP-15)	إعادة تخصيص	أرض فضاء	أرض فضاء	المساحة = ٢م ١٢٤٨	مدينة الحمام	مدينة الحمام	ملك الدولة	
إنشاء مبنى الكهرباء الخاصة بتقنية القطر (PP-18)	إعادة تخصيص	أرض فضاء	أرض فضاء	المساحة = ٢م ١٢٤٨	مدينة الضيعة	مدينة الضيعة	ملك الدولة	
إنشاء مبنى الكهرباء الخاصة بتقنية القطر (SP-10)	إعادة تخصيص	أرض فضاء	أرض فضاء	المساحة = ٢م ١٢٨٧	قلي طريق اسكندرية مطروح - سويح حبيش	قلي طريق اسكندرية مطروح - سويح حبيش	ملك الدولة	
إنشاء مبنى الكهرباء الخاصة بتقنية القطر (PP-19)	إعادة تخصيص	أرض فضاء	أرض فضاء	المساحة = ٢م ١٢٤٨	مدينة الضيعة	مدينة الضيعة	ملك الدولة	
إنشاء مبنى الكهرباء الخاصة بتقنية القطر (TSS-09)	إعادة تخصيص	أرض فضاء	أرض فضاء	المساحة = ٢م ٢٩٠١	مدينة الحمام	مدينة الحمام	ملك الدولة	
إنشاء مبنى الكهرباء الخاصة بتقنية القطر (PP-20)	إعادة تخصيص	أرض فضاء	أرض فضاء	المساحة = ٢م ١٢٤٨	مدينة مرسى مطروح	مدينة مرسى مطروح	ملك الدولة	
إنشاء مبنى الكهرباء الخاصة بتقنية القطر (PP-21)	إعادة تخصيص	أرض فضاء	أرض فضاء	المساحة = ٢م ١٢٤٨	مدينة الضيعة	مدينة الضيعة	ملك الدولة	
إنشاء مبنى الكهرباء الخاصة بتقنية القطر (TSS-10)	إعادة تخصيص	أرض فضاء	أرض فضاء	المساحة = ٢م ١٢٤٨	مدينة مرسى مطروح	مدينة مرسى مطروح	ملك الدولة	
إنشاء مبنى الكهرباء الخاصة بتقنية القطر (PP-22)	إعادة تخصيص	أرض فضاء	أرض فضاء	المساحة = ٢م ١٢٤٨	مدينة مرسى مطروح	مدينة مرسى مطروح	ملك الدولة	

حلب



٢٨٣

٤٢٤

الجمهورية العربية السورية
محافظة حماه

محكمة المظالم الإدارية

محكمة المظالم الإدارية

كارت وصف ترزح ملكية

كارت وصف ترزح ملكية
 قانون : كارت وصف ترزح ملكية
 لصفحة نظامي الترخيص حسب رتبة الترخيص والاحتياجات
 نوع الترخيص : أرض استماء
 المساحة الترخيصية : ٢٠ ٢٧٠٠٠ (١ هكتار)

رقم الترخيص المساحة الترخيصية نوع الترخيص	المساحة (م ^٢)	نوع الترخيص	الامتيازات	
			E	N
١	٢٠ ٢٧٠٠٠	أرض استماء	٢٠ ٢٧٠٠٠	٠
٢	٠	أرض استماء	٠	٠
٣	٠	أرض استماء	٠	٠
٤	٠	أرض استماء	٠	٠
٥	٠	أرض استماء	٠	٠
٦	٠	أرض استماء	٠	٠
٧	٠	أرض استماء	٠	٠
٨	٠	أرض استماء	٠	٠

محكمة المظالم الإدارية

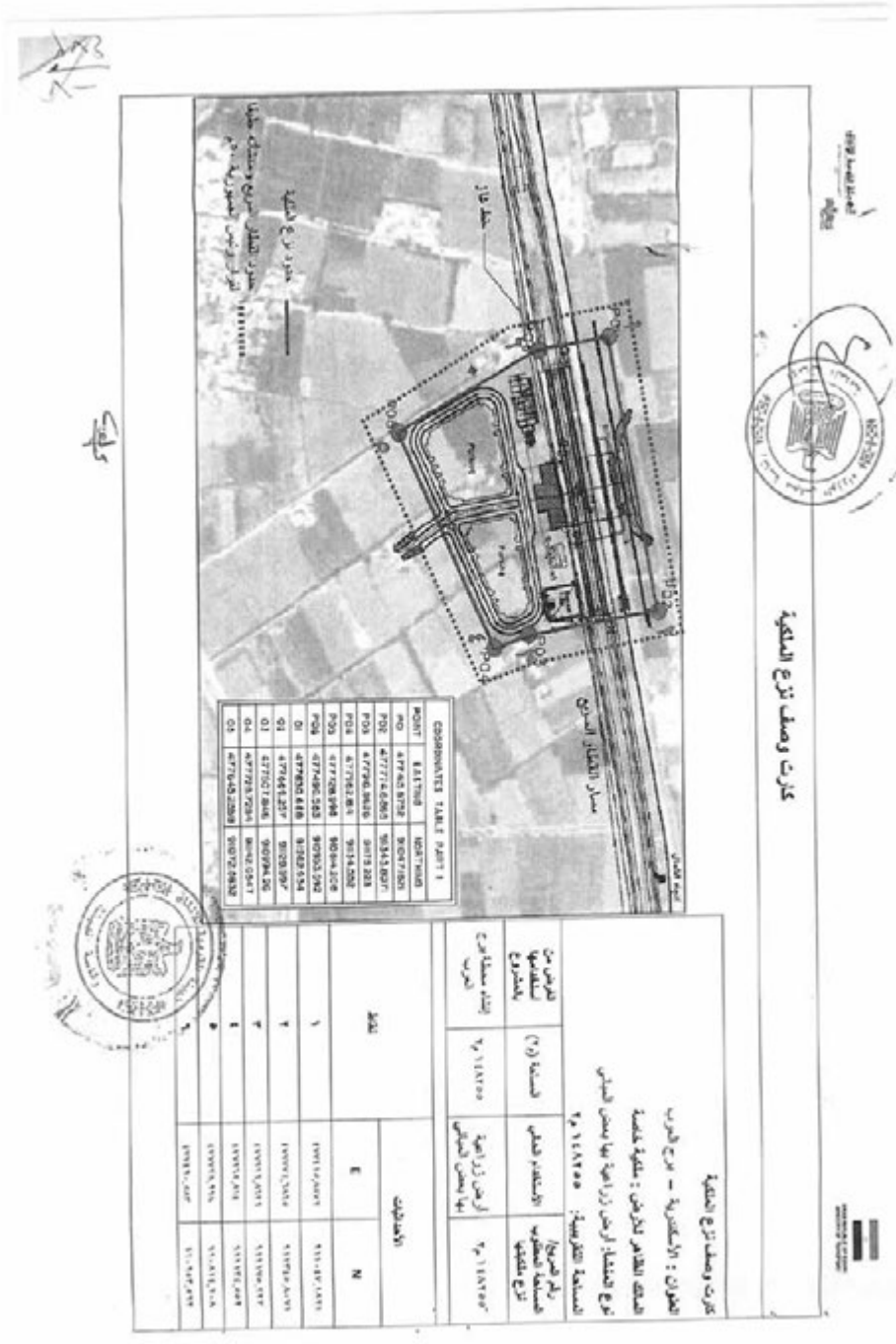

COORDINATE TABLE PART 1

POINT	EASTING	NORTHING
PO1	477742.8728	903477.021
PO2	477774.6263	903432.027
PO3	477761.8438	901932.028
PO4	477761.8438	901942.028
PO5	477728.9948	902842.028
PO6	477748.5283	902932.028
O1	477760.6188	90282.028
O1	477661.2317	90282.028
O1	477761.2317	90282.028
O1	477761.2317	90282.028
O1	477761.2317	90282.028
O1	477761.2317	90282.028

الاسم	الامتدادات	
	E	N
1	1111111111	1111111111
2	1111111111	1111111111
3	1111111111	1111111111
4	1111111111	1111111111
5	1111111111	1111111111
6	1111111111	1111111111
7	1111111111	1111111111
8	1111111111	1111111111
9	1111111111	1111111111
10	1111111111	1111111111

كرت ومطف ترزج الدلتية



مطف

Handwritten signature and initials.

مدير المخططات والرياح ومهندسين مخططات
الرياح والرياح والرياح والرياح

كرت ومطف ترزج الدلتية

التصوير : الأيونية - برزج العرب

هندسة المخططات والرياح : مهندسين مهندسين

ترزج الدلتية : الرياح والرياح والرياح والرياح

الامتدادات : 1111111111

الرياح من

الرياح من

الرياح من

الرياح من

الرياح من

الرياح من

الرياح من

الرياح من

الرياح من

الرياح من

الرياح من

الرياح من

الرياح من

الرياح من

الرياح من

الرياح من

الرياح من

الرياح من

الرياح من

٤٧٢
١ -



كرت وصف تزرع الملكية

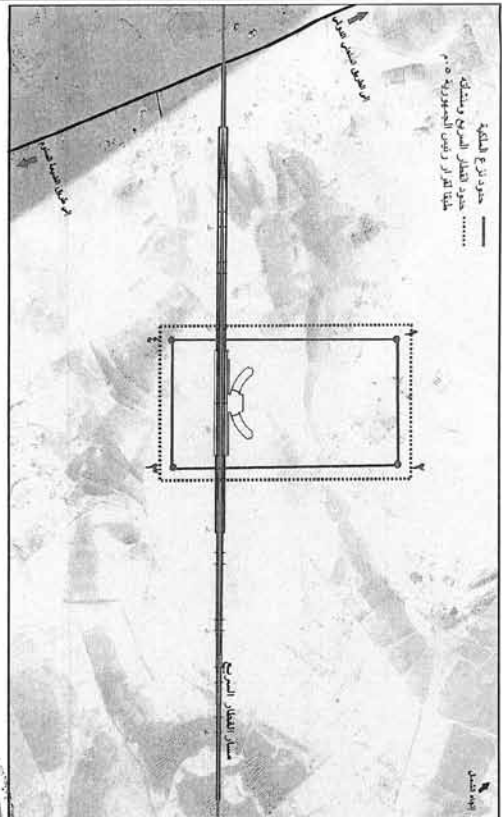

٤٧٣

كرت وصف تزرع الملكية		المساحة التقريرية: ٢ ٤٧٠٠٠٠	
العنوان : الملكية		المالك الظاهر للأرض : ملكية خاصة	
نوع التفتيش: أرض صحراوية بها بعض الزراعات		نوع التفتيش: أرض صحراوية بها بعض الزراعات	
الارض من استخدامها	المساحة (م ^٢)	رقم التفتيش/ المساحة	نوع التفتيش/ الملكية
بالتفويض	٢ ٤٧٠٠٠٠	أرض صحراوية	٢ ٤٧٠٠٠٠
إتمام سلطة رأس اللجنة	٢ ٤٧٠٠٠٠	أرض بعض الزراعات	٢ ٤٧٠٠٠٠
نقاط			
الأحداث		نقاط	
E	N		
١	١	EAVE١,٢١٦	NV١٧١,٢١٦
٢	٢	EAVE١,٢١٧	NV١٧١,٢١٧
٣	٣	EAVE١,٢١٨	NV١٧١,٢١٨
٤	٤	EAVE١,٢١٩	NV١٧١,٢١٩

٥٧٢
٤٠

الجمهورية العربية السورية
محافظة حلب



إحداثيات محطة الكوبرا، (TSS-07)

رقم	الإحداثيات	
	E	N
١	484413.003	915219.258
٢	484409.624	915255.078
٣	484324.691	915168.035
٤	484458.070	915132.214

الارتفاع عن سطح البحر بالمتري	المساحة	الارتفاع عن سطح البحر بالمتري	المساحة
١٠٠٠	٢١١٠١	٢١١٠١	٢١١٠١

الارتفاع عن سطح البحر بالمتري	المساحة	الارتفاع عن سطح البحر بالمتري	المساحة
١٠٠٠	٢١١٠١	٢١١٠١	٢١١٠١

الارتفاع عن سطح البحر بالمتري	المساحة	الارتفاع عن سطح البحر بالمتري	المساحة
١٠٠٠	٢١١٠١	٢١١٠١	٢١١٠١

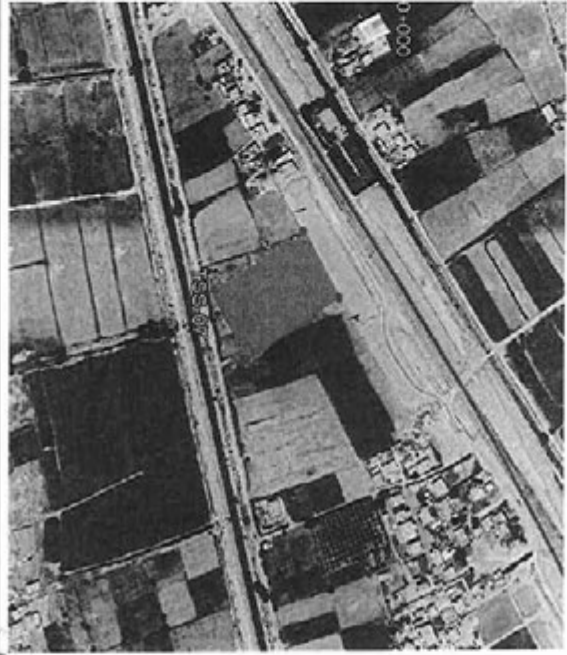

حقل



١٢٤

١٢٤

القطر	الإحداثيات	
	E	N
١	462614.329	904279.849
٢	462641.474	904296.794
٣	462662.126	904263.710
٤	462634.980	904246.765

الارض من استعمالها بالمشروع	المساحة	نوع المنطقة ارض زراعية	رقم الصحت/ المساحة المطلوب المساحة الخاصة بملكية القطاع (PP-14)
البناء فوق الكهوية	٢٠١٢٤٨	ارض زراعية	٢٠١٢٤٨

المساحة التقريبية: ٢٠١٢٤٨

نوع المنطقة ارض زراعية

المالك الظاهر للأرض: ملكية خاصة

المؤن: الجوزة برج العرب - قبل الشبكة الحديدية



إحداثيات محطة الكهوية (PP-14)

الهيئة العامة للغمر والري
General Authority for Irrigation and Drainage

الهيئة العامة للغمر والري
General Authority for Irrigation and Drainage

١/١٣٣

١/١٣٣

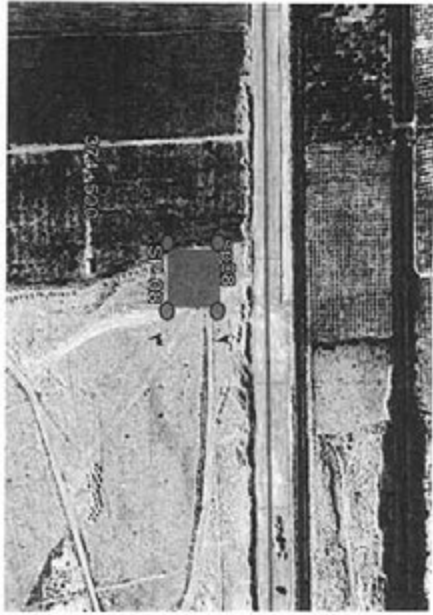

اصحاب محلة الكوياء (SP-08)



تاريخ	الاصحاب	
	E	N
١	411377.526	898829.437
٢	411410.538	898829.657
٣	411410.798	898790.658
٤	411377.798	898790.428

الرقم من استحداثها	المساحة	الاستخدام الحالي	نوع الترخيص / تاريخ منحها
١٣٣	٢٠١٢٧	الزراعي	٢٠١٢٧

المساحة الكلية: ٢٠١٢٧ م^٢

نوع الترخيص: زراعي

الغرض من استحداثها: زراعي

تاريخ منحها: ٢٠١٢٧

نوع الترخيص: زراعي

تاريخ منحها: ٢٠١٢٧

١٣٣

١٥
٢٤



١٥

إحداثيات محطة الكهرباء (TSS-08)

رقم	الإحداثيات	
	E	N
١	402287.611	91562.339
٢	402335.973	915515.969
٣	402264.088	915461.623
	402216.326	915487.592



٢٧٣
٢١٠



إحداثيات محطة الكوبرا، (SP-11)



الحدود التي تحيط بالسكنية مطروح - سويدي حياض

الحدود التي تحيط بالكلية، منطقة جامعة

في المنطقة التي لا زمنية

المساحة الظاهرية ٢٠١٦٨٧

الغرض من استخدام الأرض واستخدام	المساحة	الإحداثيات المحلي	رقم الترخيص / المساحة الظاهرية / المساحة الحقيقية
منطقة سكنية كوبرا	٢٠١٦٨٧	التي لا زمنية	٢٠١٦٨٧
منطقة سكنية (SP-11)			

تاريخ	إحداثيات	
	E	N
١	295943.262	941433.099
٢	295971.428	941415.903
٣	295951.105	941382.616
٤	295922.940	941399.812

١٢٣
-
٣١

١٢٣



إحداثيات محطة الكهرباء (PP-15)



الاسم	الإحداثيات	
	E	N
١	470806.133	902725.526
٢	420134.059	902714.220
٣	420322.290	902677.735
٤	487096.254	902689.043

الاسم من المشروع	المساحة	رقم الترخيص	نوع الترخيص
إحدى من المحطات الكهربائية (PP-15)	٢٠١٢١٨	أرض صناعية	المساحة الترخيص ٢٠١٢١٨

الموقع: مدينة العجم

المنطقة: المنطقة الصناعية

نوع الترخيص: أرض صناعية

رقم الترخيص: المساحة الترخيص ٢٠١٢١٨

الاسم من المشروع: إحدى من المحطات الكهربائية (PP-15)

المساحة: ٢٠١٢١٨

نوع الترخيص: أرض صناعية

رقم الترخيص: المساحة الترخيص ٢٠١٢١٨

١٧/٣
٥١٧



الهيئة العامة للغابات
عمان

١٥٠



احداثيات محطة الكوبرا (PP-18)



١٧

القطعة	الاحداثيات	
	E	N
١	384067.595	921927.050
٢	384009.226	921922.199
٣	384003.313	921883.650
٤	384061.683	921888.503

الرقم البريدي المساحة المقطوع (الإحداثيات) الحالي بالمتري	المساحة بالمتري	النوع الارض	رقم الترخيص المساحة المقطوع (الإحداثيات) السابق بالمتري
٢١١٢١٨	٢١١٢١٨	ارض اقلية	٢١١٢١٨

المساحة المقطوع: ٢١١٢١٨

نوع المساحة: ارض اقلية

مساحة المقطوع: ٢١١٢١٨

نوع المساحة: ارض اقلية



١٢٣
١٢٣

١٢٣



١٢٣



إحداثيات محطة الكهرباء (SP-10)

القطعة	الإحداثيات	
	E	N
١	364833.049	926450.327
٢	364832.957	926438.594
٣	364834.384	926404.311
٤	364835.356	926410.044

القطعة من استحداثها والمتروك لغاية سنين الكبرياء الخاصة بتاريخه الموافق 109-1390	المساحة	الاستخدام الحالي	إرضي لغاية	المساحة التبريرية ٢٠١٧٨٧	رقم التبرير لغاية التبرير إحدى لخاصة
	٢٠١٧٨٧	إرضي لغاية	٢٠١٧٨٧	٢٠١٧٨٧	

المساحة التبريرية ٢٠١٧٨٧

إحداثيات المحطة الكهربائية - سعودي سعودي

إحداثيات المحطة الكهربائية - سعودي سعودي

مع المساحة إرضي لغاية



الجمهورية العربية السورية
مجلس الوزراء

١٢/١٢



إحداثيات محطة الكوراء (PP-19)

AMMAN
100000



العنوان: مدينة الضبعة			
المالك الظاهر للأرض: ملك الدولة			
نوع التملك: أرض قضاء			
المساحة التقريبية: ٢٠١٢٤٨			
الغرض من الاستخدام بالمسرح	المساحة	رقم الترخيص المساحة المطلوب إعادة تصنيفها	المساحة التقريبية: ٢٠١٢٤٨
البناء على الكوراء الخاصة بتقنية (PP-19) العطار	٢٠١٢٤٨	أرض قضاء	٢٠١٢٤٨

القطر	الإحداثيات	
	E	N
١	341847.178	928567.486
٢	341878.595	928561.405
٣	341871.185	928523.116
	341839.768	928529.196



تحت

$$\frac{323}{11}$$

١٥
١١

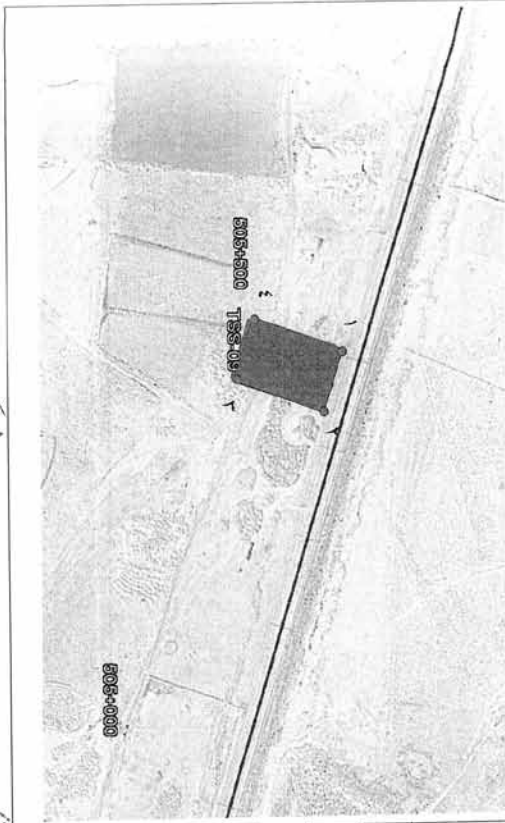

إحداثيات محطة الكوبراء (TSS-09)



الخط	الإحداثيات	
	E	N
١	319239.917	932853.867
٢	319903.087	932831.538
٣	319268.761	932734.426
٤	319205.591	932756.755

الغرض من استخدامها بالمشروع	المساحة	رقم الموقع
البناء على الكوبراء الخاصة بتغطية العطار (TSS-09) <td>٢٢١٩٠١ <td>المساحة التبريرية: ٢٢١٩٠١ رقم الموقع: المساحة المطلوب إعادة تصنيفها ٢٢١٩٠١ </td></td>	٢٢١٩٠١ <td>المساحة التبريرية: ٢٢١٩٠١ رقم الموقع: المساحة المطلوب إعادة تصنيفها ٢٢١٩٠١ </td>	المساحة التبريرية: ٢٢١٩٠١ رقم الموقع: المساحة المطلوب إعادة تصنيفها ٢٢١٩٠١

المساحة التبريرية: ٢٢١٩٠١
رقم الموقع: المساحة المطلوب إعادة تصنيفها
٢٢١٩٠١

العنوان: مدينة الحمام
الحالت الظاهر الأرض: ملك الدولة
نوع العطاء: أرض فضاء

١٢/١٩



القطاعات العامة والكهرباء (PPP-20)







الرمز	البيانات	
	E	N
١	307955.143	937882.474
٢	307981.518	937864.594
٣	307959.413	937231.209
٤	307931.058	937250.390

الرمز من استراتيجي	المساحة	نوع البناء	نوع الترخيص
٢٠١٢٨	٢٠١٢٨	أرض صلبة	٢٠١٢٨

العنوان: مدينة موسى مطر
 قطاعات الطاقة الكهربية من الطاقة
 مع المساحة: أرض صلبة
 المساحة المملوكة: ٢٠١٢٨

رقم الترخيص: ٢٠١٢٨
 المساحة المملوكة (الاستخدام المحلي): ٢٠١٢٨
 (بموجب المخطط)

فئة من الترخيص: ٢٠١٢٨
 المساحة المملوكة: ٢٠١٢٨

٥٧٣
١٠٥

٤٧٣

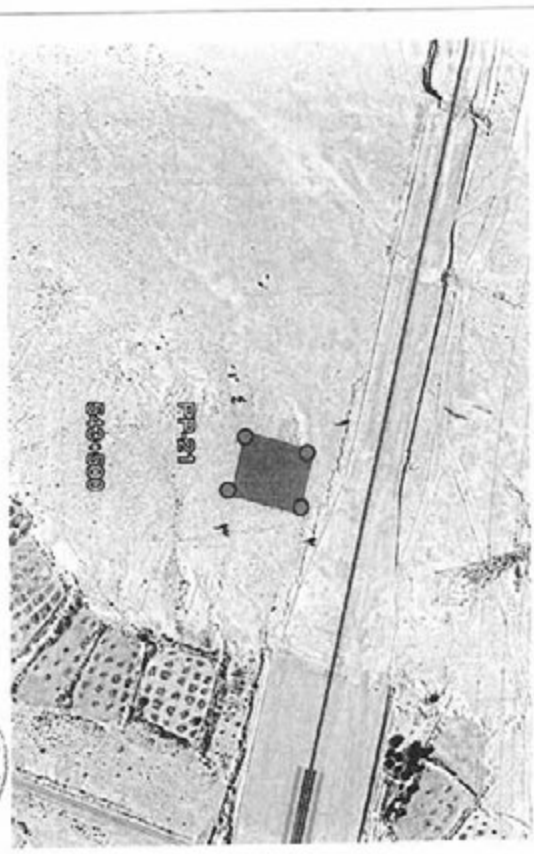

احداثيات محطة الكهرباء (PP-21)

الرقم من استعماري	المساحة	رقم الترخيص	رقم الترخيص	الوجهات	
				E	N
١	٢٨١١٦٨	٢٨١١٦٨	٢٨١١٦٨	283728.736	945659.488
٢	٢٨١١٦٨	٢٨١١٦٨	٢٨١١٦٨	283770.524	945651.324
٣	٢٨١١٦٨	٢٨١١٦٨	٢٨١١٦٨	283760.481	945613.480
٤	٢٨١١٦٨	٢٨١١٦٨	٢٨١١٦٨	283728.543	945623.843



الجمهورية العربية السورية
مجلس الوزراء
القوانين



احداثيات محطة الكهرباء (TSS-10)

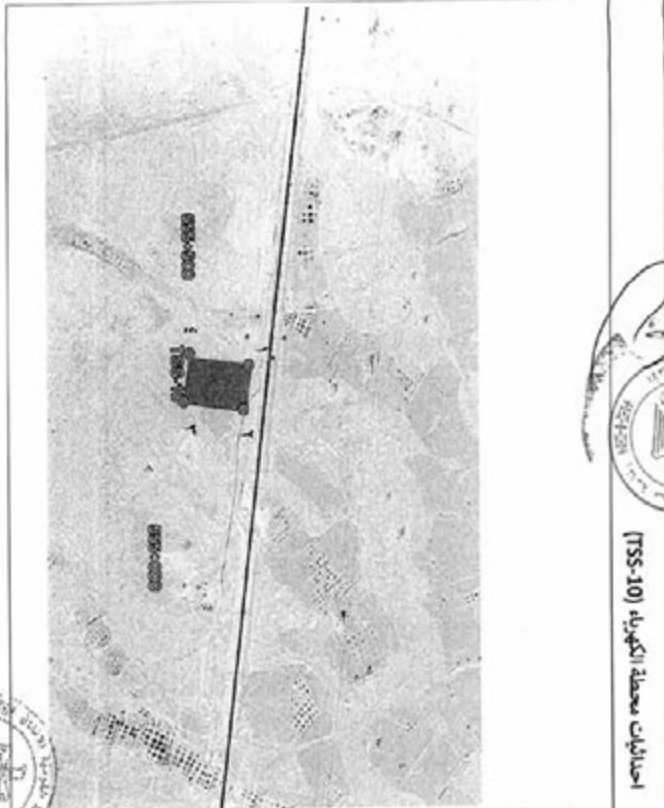

البلد	الاحداثيات	
	E	N
١	272172.204	947800.869
٢	272238.479	947789.884
٣	272222.360	947698.153
٤	272156.185	947698.636

الرمز من مستندنا بالتحريف	المساحة	رقم التسجيل	الاسم الكامل للإستخدام العمومي	رقم الإحداثيات الجغرافية (TSS-10)
٢٢٣٠٠١	٢٢٣٠٠١	٢٢٣٠٠١	٢٢٣٠٠١	٢٢٣٠٠١

١٨-٢٠٢٤

١٨

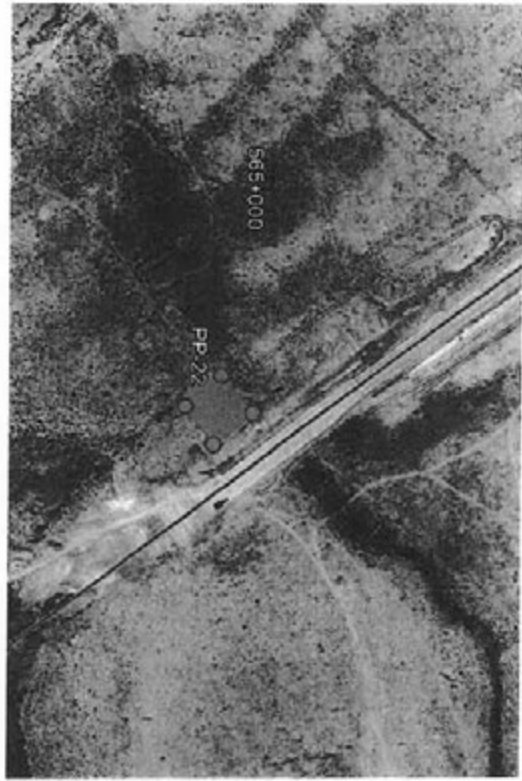

إحداثيات محطة الكهولاب (PP-22)

القطعة	الإحداثيات	
	E	N
١	264137.876	951909.603
٢	264189.654	951882.996
٣	264137.227	951863.329
٤	264139.449	951887.996

القطعة من القطعة بإحداثيات	المساحة	إحداثيات المحور الشمالي	إحداثيات المحور الشمالي
١٢١٢٤٨	١٢١٢٤٨	١٢١٢٤٨	١٢١٢٤٨



سيدي

جمهورية مصر العربية

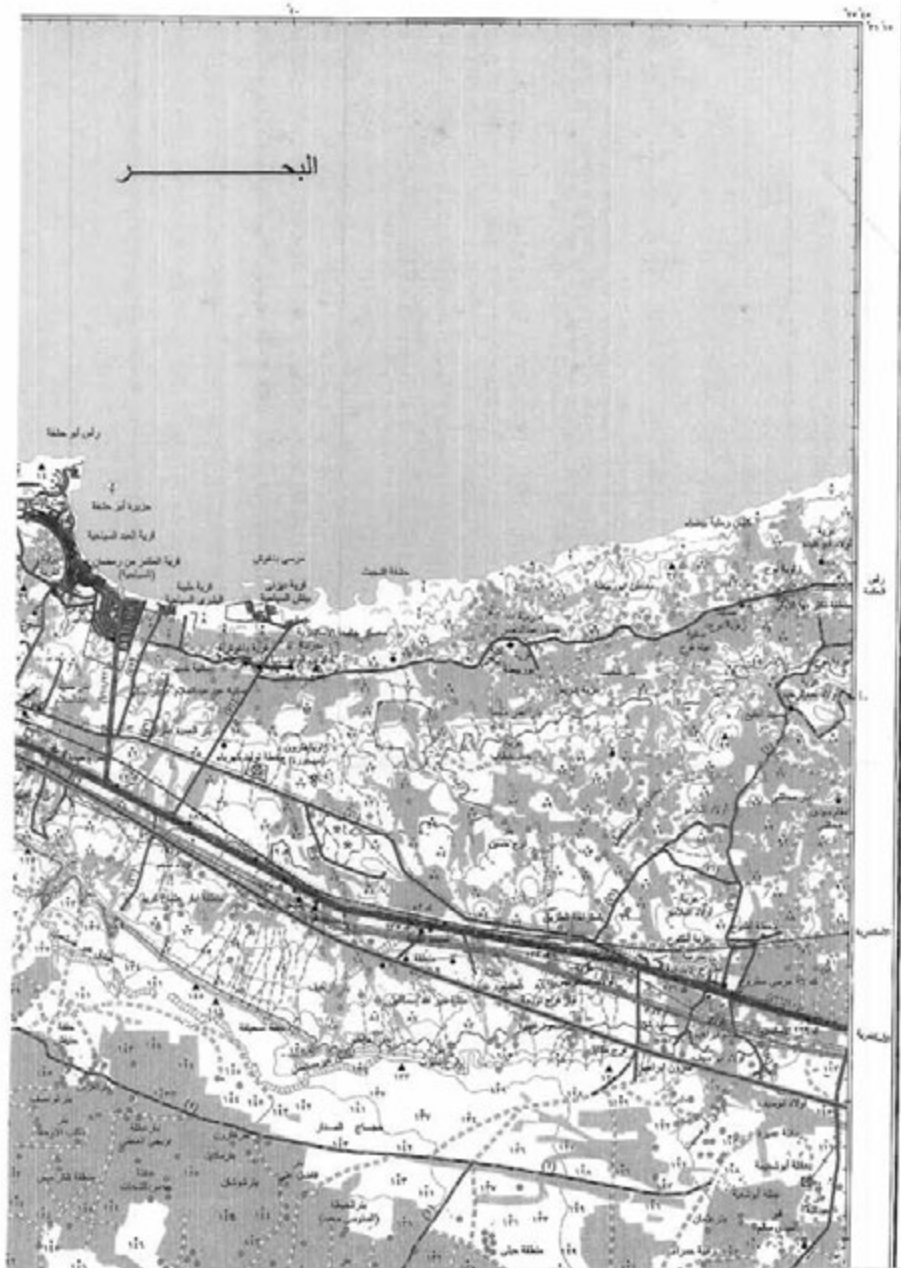

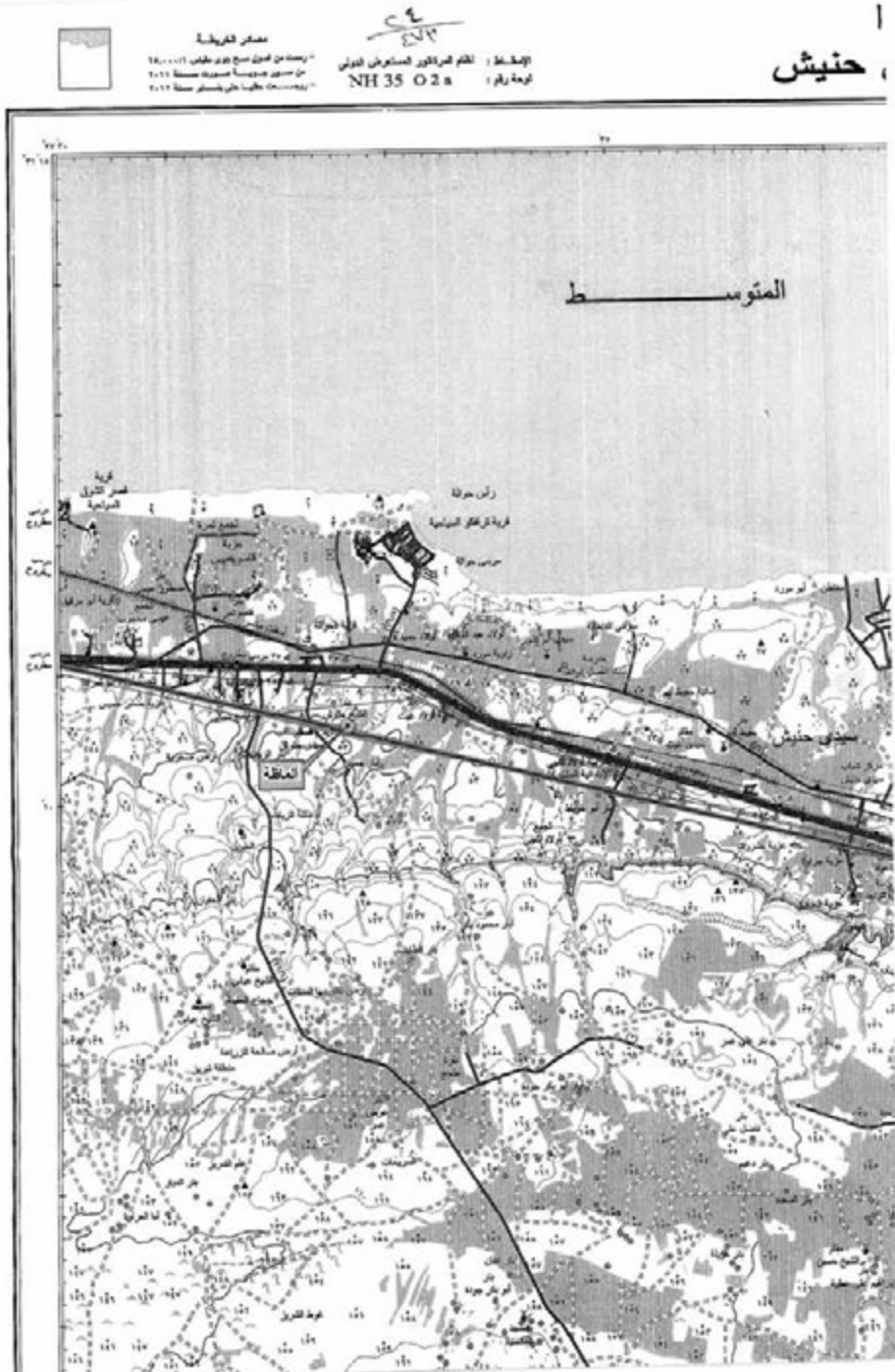

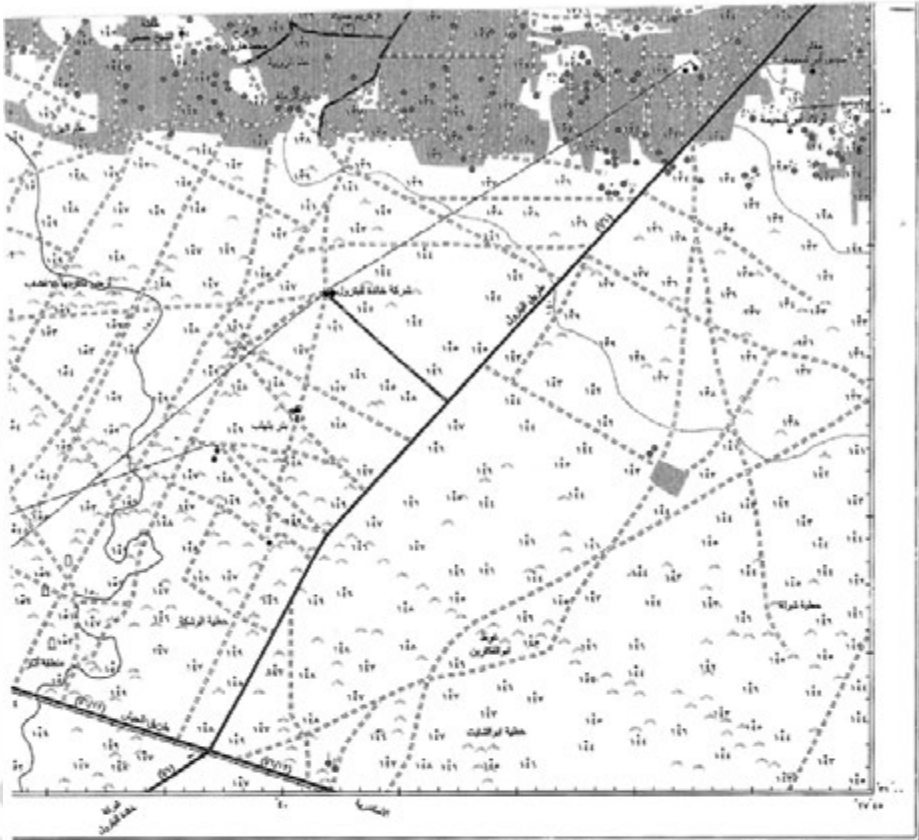

رسم ارتفاعات بارتفاعات المسطرة على 1:100,000 (1:50,000)

مقياس 1:100,000
0 1 2 3 4 5 6 7 8 9 10 11 12 13 14 15 16 17 18 19 20 21 22 23 24 25 26 27 28 29 30 31 32 33 34 35 36 37 38 39 40 41 42 43 44 45 46 47 48 49 50 51 52 53 54 55 56 57 58 59 60 61 62 63 64 65 66 67 68 69 70 71 72 73 74 75 76 77 78 79 80 81 82 83 84 85 86 87 88 89 90 91 92 93 94 95 96 97 98 99 100

الترجمات

الحدود الدولية	الحدود الإدارية
الحدود البلدية	الحدود القروية
الحدود الحضرية	الحدود الريفية
الحدود الصناعية	الحدود الزراعية
الحدود التجارية	الحدود السياحية

الارتفاعات بارتفاعات المسطرة على 1:100,000
الارتفاعات بارتفاعات المسطرة على 1:50,000

- ١- ارتفاعات المسطرة على 1:100,000
- ٢- ارتفاعات المسطرة على 1:50,000
- ٣- ارتفاعات المسطرة على 1:25,000
- ٤- ارتفاعات المسطرة على 1:12,500
- ٥- ارتفاعات المسطرة على 1:6,250
- ٦- ارتفاعات المسطرة على 1:3,125
- ٧- ارتفاعات المسطرة على 1:1,562
- ٨- ارتفاعات المسطرة على 1:781
- ٩- ارتفاعات المسطرة على 1:390
- ١٠- ارتفاعات المسطرة على 1:195
- ١١- ارتفاعات المسطرة على 1:97
- ١٢- ارتفاعات المسطرة على 1:48
- ١٣- ارتفاعات المسطرة على 1:24
- ١٤- ارتفاعات المسطرة على 1:12
- ١٥- ارتفاعات المسطرة على 1:6
- ١٦- ارتفاعات المسطرة على 1:3
- ١٧- ارتفاعات المسطرة على 1:1.5
- ١٨- ارتفاعات المسطرة على 1:0.75
- ١٩- ارتفاعات المسطرة على 1:0.375
- ٢٠- ارتفاعات المسطرة على 1:0.187

- ٢١- ارتفاعات المسطرة على 1:0.093
- ٢٢- ارتفاعات المسطرة على 1:0.047
- ٢٣- ارتفاعات المسطرة على 1:0.023
- ٢٤- ارتفاعات المسطرة على 1:0.012
- ٢٥- ارتفاعات المسطرة على 1:0.006
- ٢٦- ارتفاعات المسطرة على 1:0.003
- ٢٧- ارتفاعات المسطرة على 1:0.001
- ٢٨- ارتفاعات المسطرة على 1:0.0005
- ٢٩- ارتفاعات المسطرة على 1:0.0002
- ٣٠- ارتفاعات المسطرة على 1:0.0001
- ٣١- ارتفاعات المسطرة على 1:0.00005
- ٣٢- ارتفاعات المسطرة على 1:0.00002
- ٣٣- ارتفاعات المسطرة على 1:0.00001
- ٣٤- ارتفاعات المسطرة على 1:0.000005
- ٣٥- ارتفاعات المسطرة على 1:0.000002
- ٣٦- ارتفاعات المسطرة على 1:0.000001
- ٣٧- ارتفاعات المسطرة على 1:0.0000005
- ٣٨- ارتفاعات المسطرة على 1:0.0000002
- ٣٩- ارتفاعات المسطرة على 1:0.0000001
- ٤٠- ارتفاعات المسطرة على 1:0.00000005

- ٤١- ارتفاعات المسطرة على 1:0.00000002
- ٤٢- ارتفاعات المسطرة على 1:0.00000001
- ٤٣- ارتفاعات المسطرة على 1:0.000000005
- ٤٤- ارتفاعات المسطرة على 1:0.000000002
- ٤٥- ارتفاعات المسطرة على 1:0.000000001
- ٤٦- ارتفاعات المسطرة على 1:0.0000000005
- ٤٧- ارتفاعات المسطرة على 1:0.0000000002
- ٤٨- ارتفاعات المسطرة على 1:0.0000000001
- ٤٩- ارتفاعات المسطرة على 1:0.00000000005
- ٥٠- ارتفاعات المسطرة على 1:0.00000000002
- ٥١- ارتفاعات المسطرة على 1:0.00000000001
- ٥٢- ارتفاعات المسطرة على 1:0.000000000005
- ٥٣- ارتفاعات المسطرة على 1:0.000000000002
- ٥٤- ارتفاعات المسطرة على 1:0.000000000001
- ٥٥- ارتفاعات المسطرة على 1:0.0000000000005
- ٥٦- ارتفاعات المسطرة على 1:0.0000000000002
- ٥٧- ارتفاعات المسطرة على 1:0.0000000000001
- ٥٨- ارتفاعات المسطرة على 1:0.00000000000005
- ٥٩- ارتفاعات المسطرة على 1:0.00000000000002
- ٦٠- ارتفاعات المسطرة على 1:0.00000000000001

مخرقة ١ مخرقة القنون والقنود القنون والقنود
المخرقة القنود والقنود القنون والقنود



٥٥
١٤٧٢

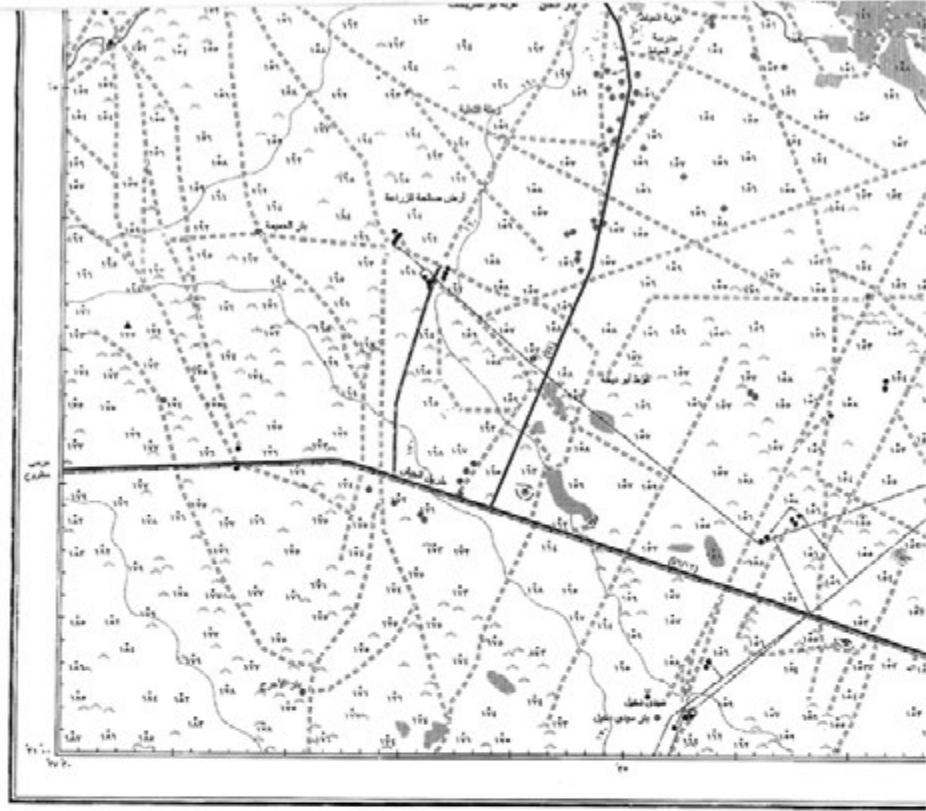

الخريطة الطبوغرافية



الخريطة الطبوغرافية في نطاق البلد

١/٤



١/٤



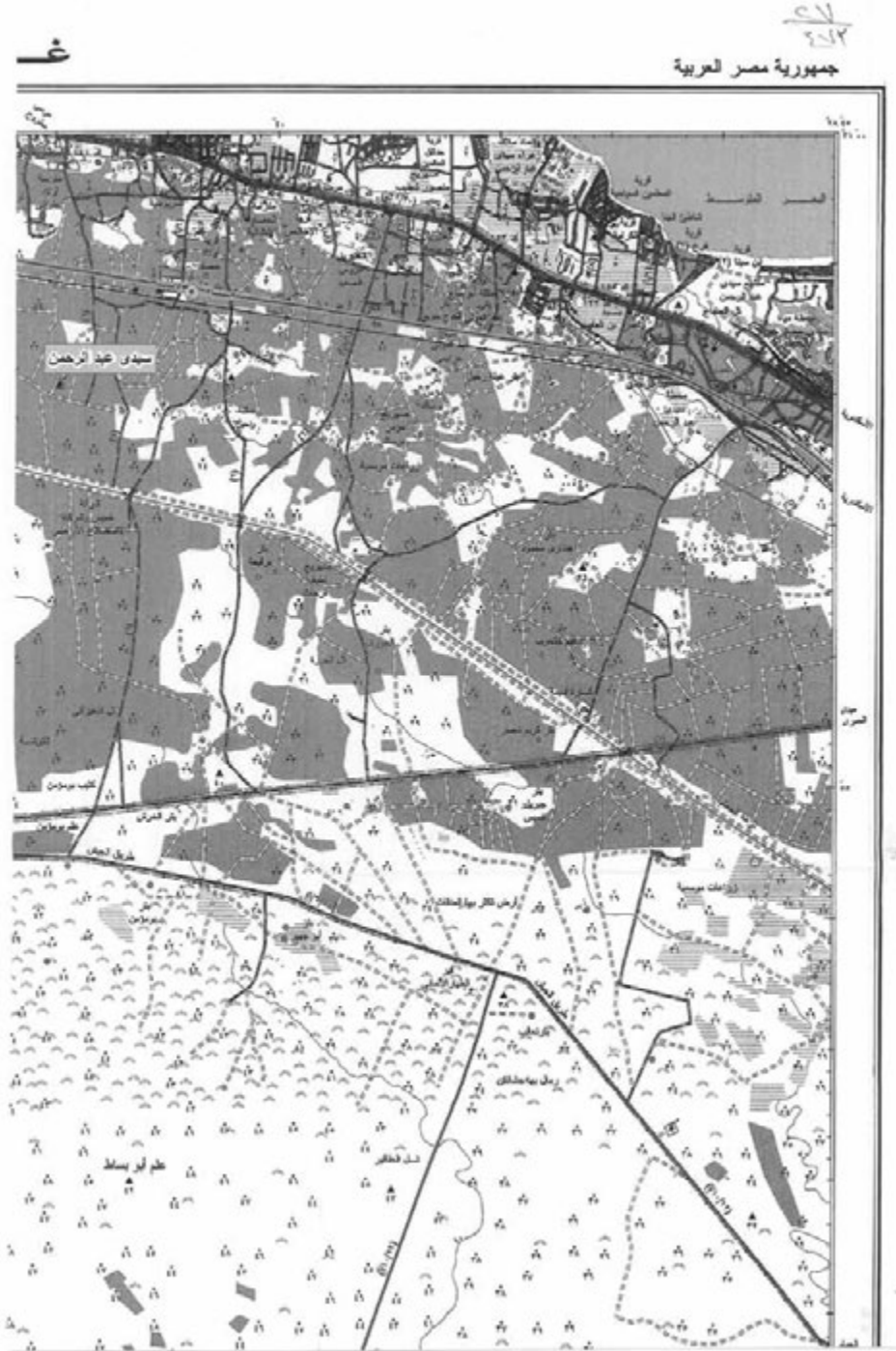

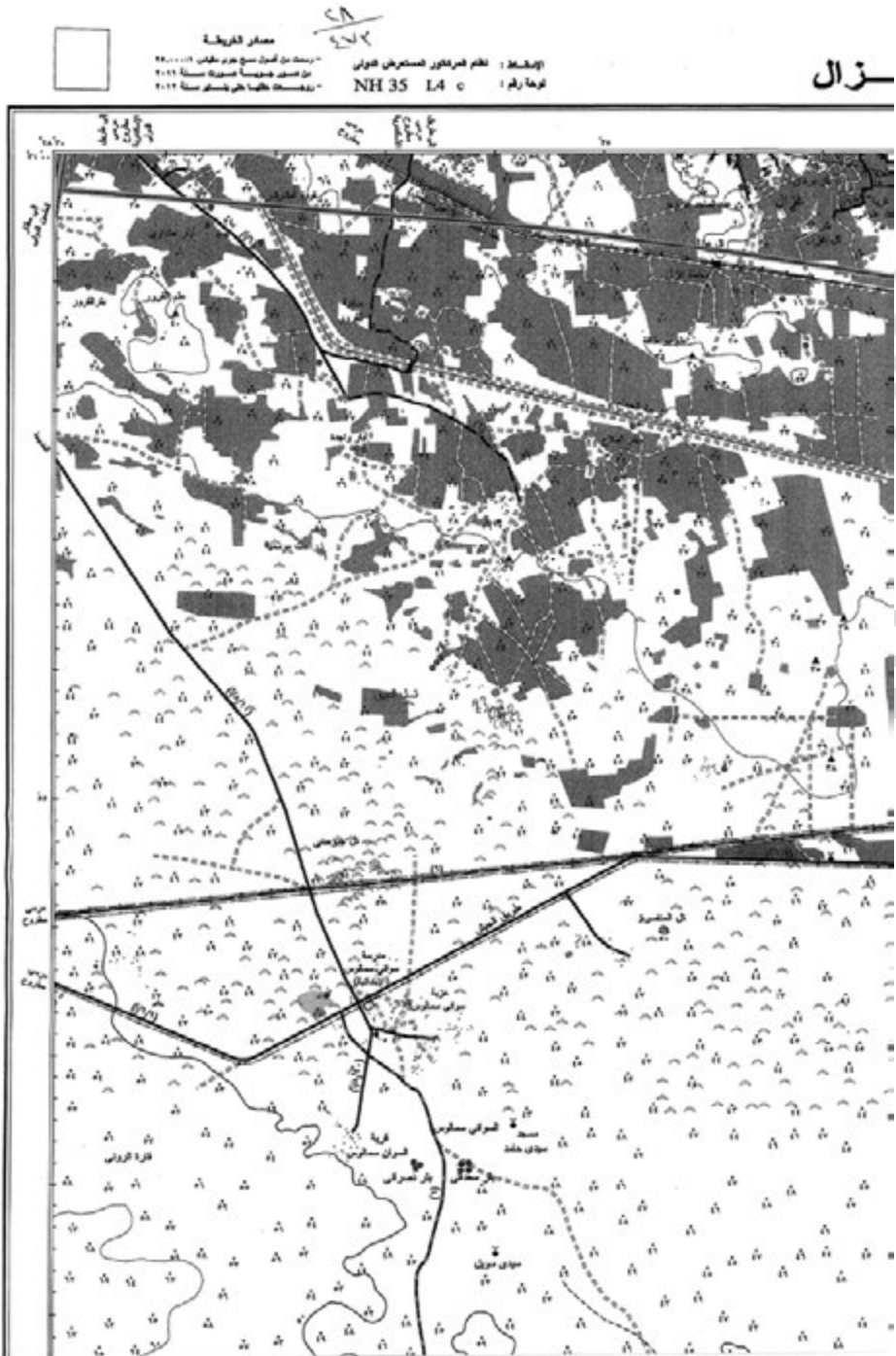

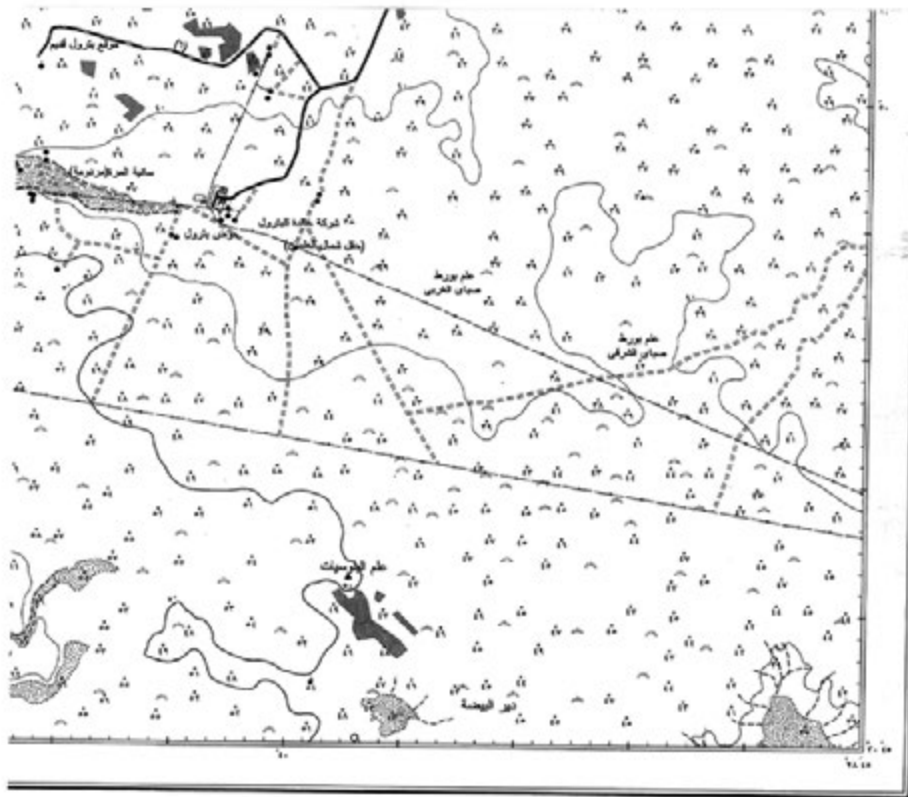

رسم بياني لوزارة الزراعة رقم ١٢٤٥ لسنة ٢٠٢٢ (١:١٠,٠٠٠)

مقياس ١:١٠,٠٠٠

- | رقم | التسمية | الرمز | التسمية | الرمز | التسمية | الرمز | التسمية | الرمز |
|-----|-----------------------------------|-------|---------------|-------|---------------|-------|---------------|-------|
| 1 | منطقة الزراعة التمهيدية (الحدائق) | ▲ | منطقة الحدائق | □ | منطقة الحدائق | □ | منطقة الحدائق | □ |
| 2 | منطقة الحدائق | ● | منطقة الحدائق | □ | منطقة الحدائق | □ | منطقة الحدائق | □ |
| 3 | منطقة الحدائق | □ | منطقة الحدائق | □ | منطقة الحدائق | □ | منطقة الحدائق | □ |
| 4 | منطقة الحدائق | □ | منطقة الحدائق | □ | منطقة الحدائق | □ | منطقة الحدائق | □ |
| 5 | منطقة الحدائق | □ | منطقة الحدائق | □ | منطقة الحدائق | □ | منطقة الحدائق | □ |
- ملاحظة: الخطوط المتقطعة والمسحوق تمثل المناطق التي لم يتم مسحها بعد.



٤٩
٥١٢

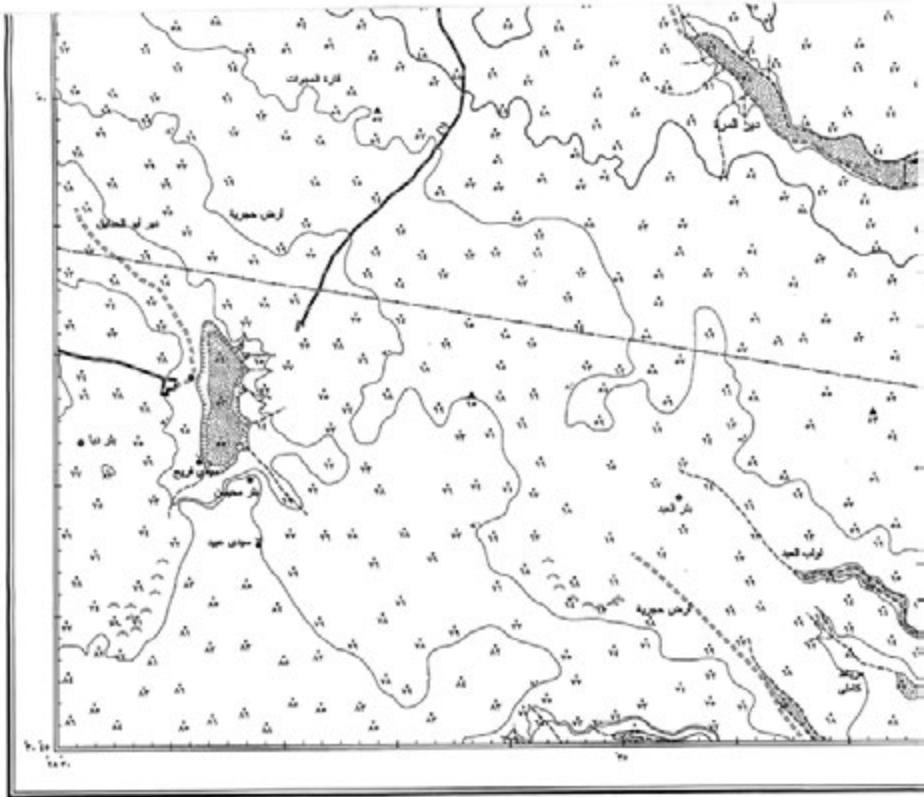

مقياس 1:100,000

التمثيل		الارتفاع		العمق		المساحة	
	طريق		خط ارتفاع		خط عمق		مساحة
	سكة حديد		ارتفاع نقطي		عمق		حساب المساحة
	مجرى صرف		تفاوت الارتفاع		عمق		حساب المساحة
	مجرى صرف		تفاوت الارتفاع		عمق		حساب المساحة
	مجرى صرف		تفاوت الارتفاع		عمق		حساب المساحة

مخرقة : التمثيل الاعلى الى سفلى يقرأ هكذا

٤٠
٤٤٣



رأس أيب

٢١
٤٧٢
جمهورية مصر العربية

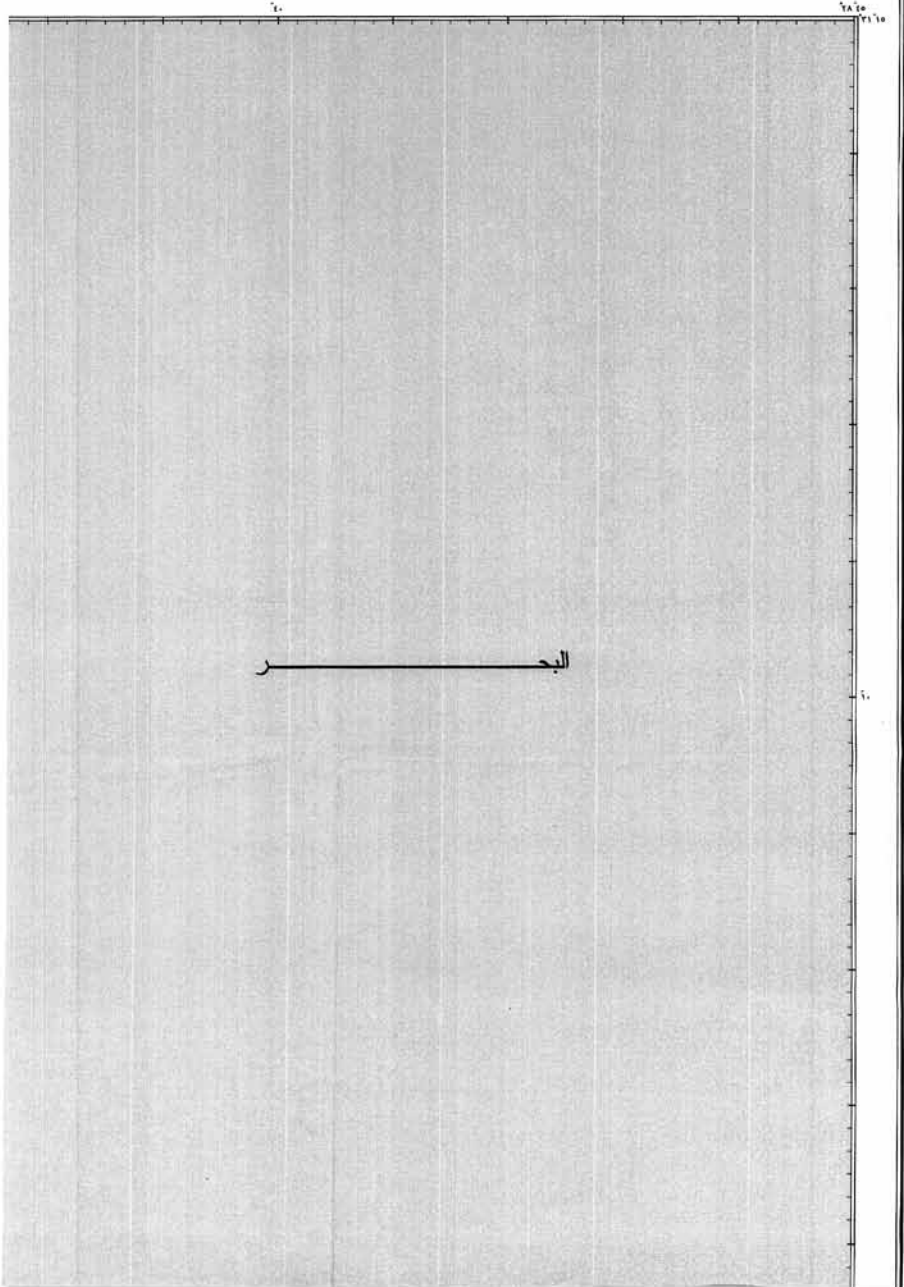



مصادر الخريطة

- رسمت من أصول مسح جوي طاقم ٢٨٠٠٠٠١١
 - من صور جوية صورت سنة ٢٠١١
 - رويست عليها من يناير سنة ٢٠١٢

٤٤
٤٣

الإسقاط : نظام المركب المتعرض الدولي
 لوحة رقم : NH 35 P 1 a

و الجروف

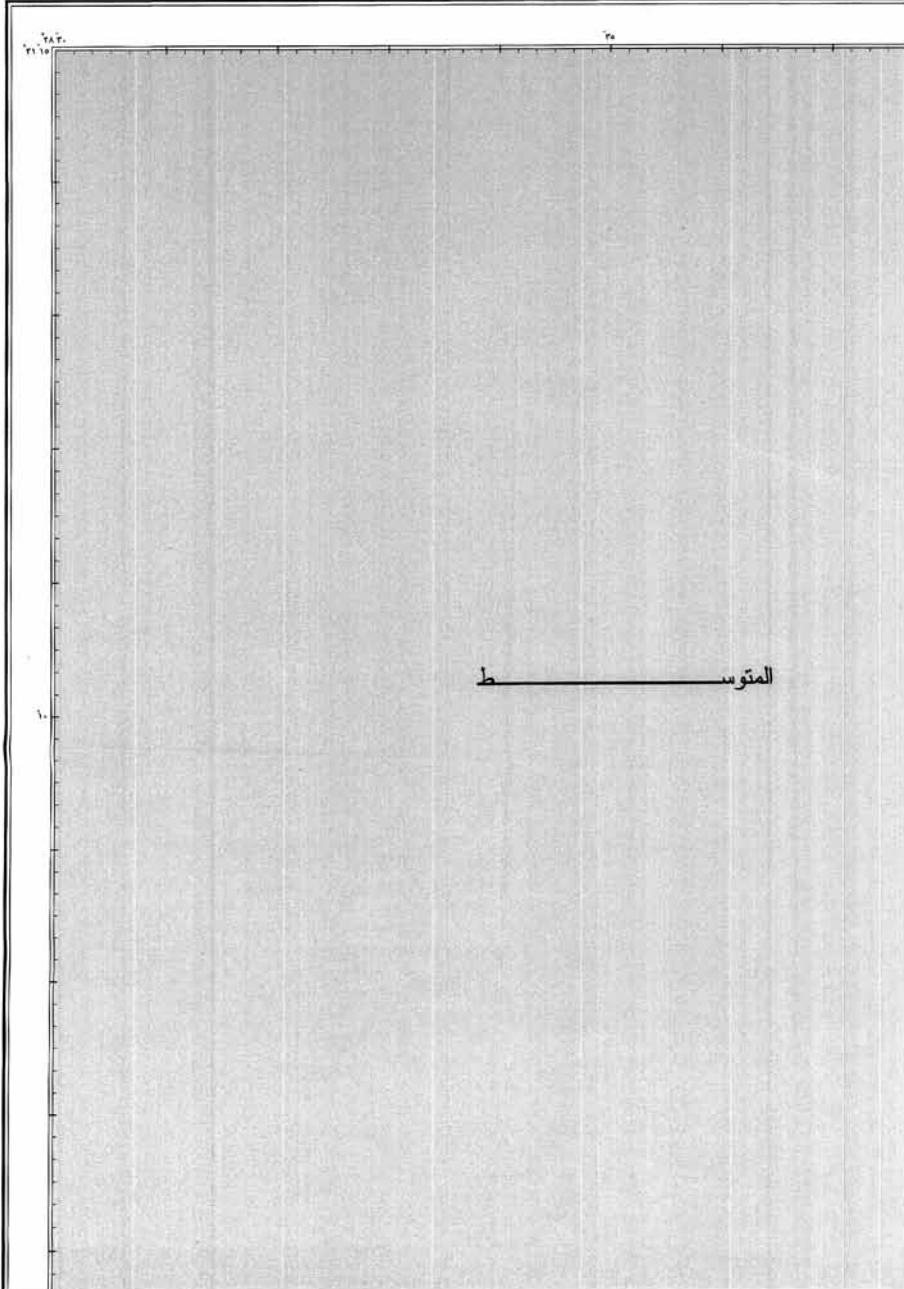

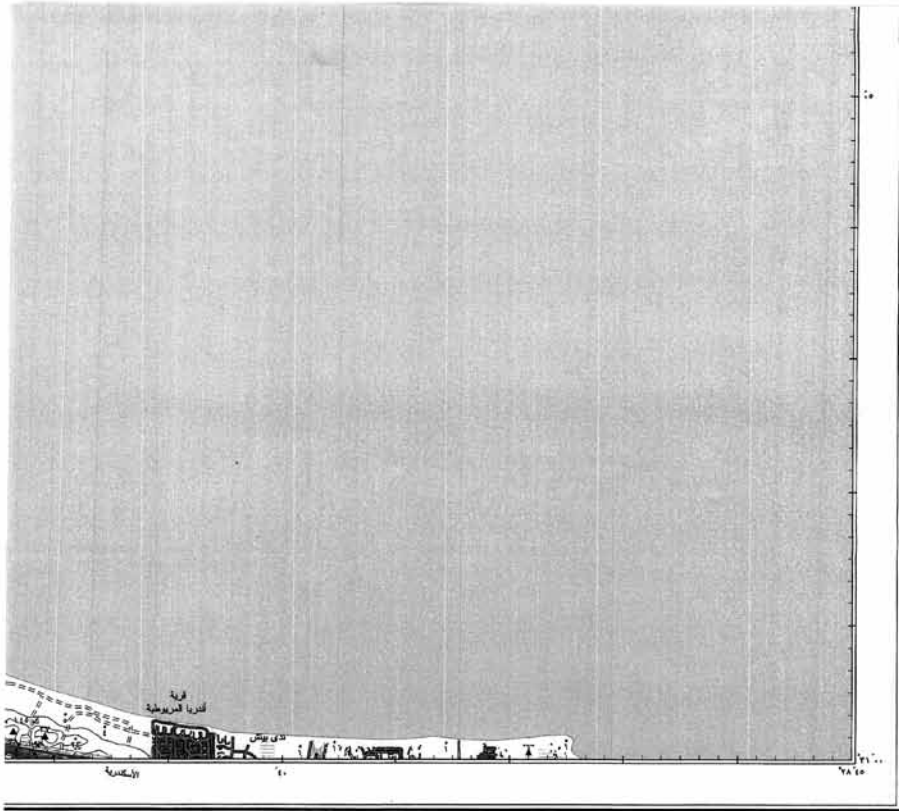

رسم وتخطيط مقارن المساحة العسكرية سنة ٢٠١٤ (٢٠١١/٩)

مقياس 3

الارتفاعات المجاورة

الارتفاعات المجاورة
الارتفاعات المجاورة
الارتفاعات المجاورة
الارتفاعات المجاورة

الارتفاعات المجاورة بالارتفاعات المجاورة
الارتفاعات المجاورة بالارتفاعات المجاورة

- ١- لخط جوارية ٢- لخط ممتلكات
- ٣- لخط تسمية (روستو)
- ٤- لخط ارتفاع (ارتفاع)
- ٥- لخط ممتلكات
- ٦- ممتلكات
- ٧- ممتلكات
- ٨- ممتلكات
- ٩- ممتلكات
- ١٠- ممتلكات
- ١١- ممتلكات
- ١٢- ممتلكات
- ١٣- ممتلكات
- ١٤- ممتلكات
- ١٥- ممتلكات
- ١٦- ممتلكات
- ١٧- ممتلكات
- ١٨- ممتلكات
- ١٩- ممتلكات
- ٢٠- ممتلكات

- ١- حدود دولية - ممتلكات
- ٢- حدود دولية - ممتلكات
- ٣- حدود دولية - ممتلكات
- ٤- حدود دولية - ممتلكات
- ٥- حدود دولية - ممتلكات
- ٦- حدود دولية - ممتلكات
- ٧- حدود دولية - ممتلكات
- ٨- حدود دولية - ممتلكات
- ٩- حدود دولية - ممتلكات
- ١٠- حدود دولية - ممتلكات
- ١١- حدود دولية - ممتلكات
- ١٢- حدود دولية - ممتلكات
- ١٣- حدود دولية - ممتلكات
- ١٤- حدود دولية - ممتلكات
- ١٥- حدود دولية - ممتلكات
- ١٦- حدود دولية - ممتلكات
- ١٧- حدود دولية - ممتلكات
- ١٨- حدود دولية - ممتلكات
- ١٩- حدود دولية - ممتلكات
- ٢٠- حدود دولية - ممتلكات

- ١- طريق كوكسترو بجزيرة في الوسط
- ٢- طريق بوسوف (ممتلكات أو ممتلكات)
- ٣- طريق ممتلكات أو ممتلكات
- ٤- طريق ممتلكات أو ممتلكات
- ٥- طريق ممتلكات أو ممتلكات
- ٦- طريق ممتلكات أو ممتلكات
- ٧- طريق ممتلكات أو ممتلكات
- ٨- طريق ممتلكات أو ممتلكات
- ٩- طريق ممتلكات أو ممتلكات
- ١٠- طريق ممتلكات أو ممتلكات
- ١١- طريق ممتلكات أو ممتلكات
- ١٢- طريق ممتلكات أو ممتلكات
- ١٣- طريق ممتلكات أو ممتلكات
- ١٤- طريق ممتلكات أو ممتلكات
- ١٥- طريق ممتلكات أو ممتلكات
- ١٦- طريق ممتلكات أو ممتلكات
- ١٧- طريق ممتلكات أو ممتلكات
- ١٨- طريق ممتلكات أو ممتلكات
- ١٩- طريق ممتلكات أو ممتلكات
- ٢٠- طريق ممتلكات أو ممتلكات

معرفة : خطوط التكوين والحدود المثلثية والارتفاعات
معرفة : خطوط التكوين والحدود المثلثية والارتفاعات



٢٢
٤٧٢

٢٥
٤٧٢
جمهورية مصر العربية

رأس

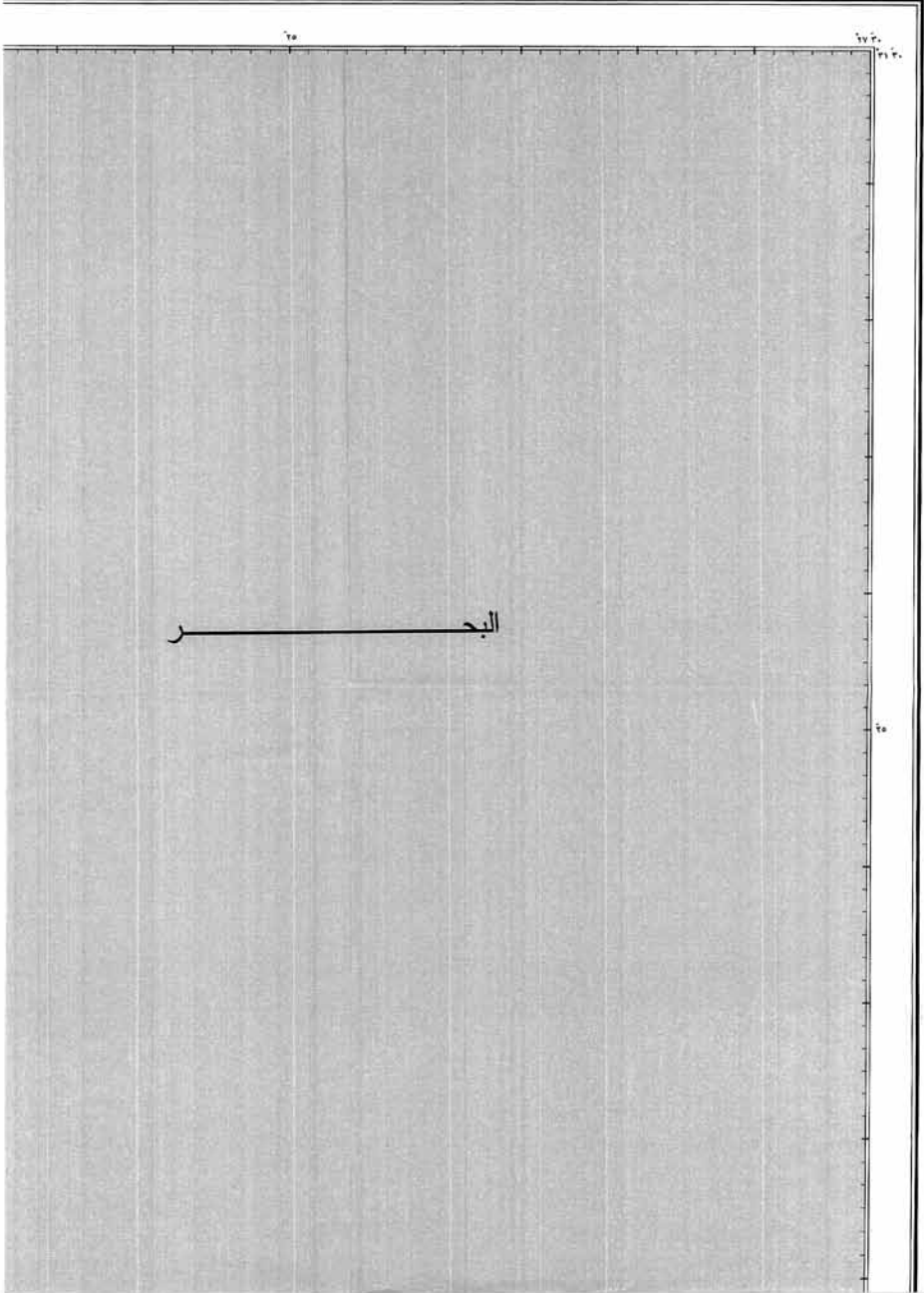



مصلحان للتربة

- ربحت من اصول مسج جوي ميامي ٢٠١١-٢٠٠٠
- من مسور جويصة مسورت سنة ٢٠١١
- رويصحت هلقيا حتى بنسافر سنة ٢٠١٢

٤٣١
٤٤٧

الإسقاط : نظام المركاتور المستعرض الدولي

نوحة رقم : NH 35 o 1 d

علم الروم

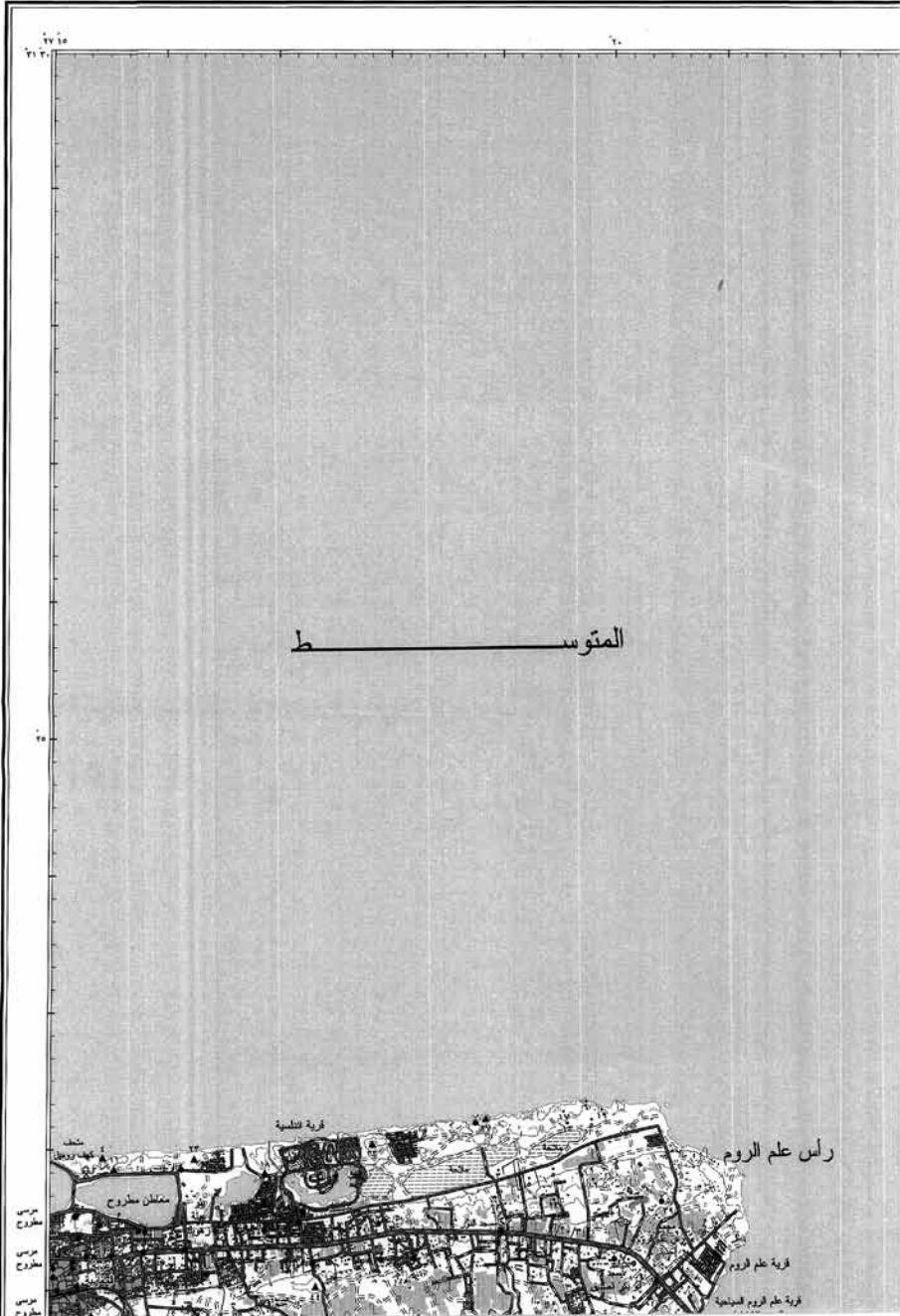

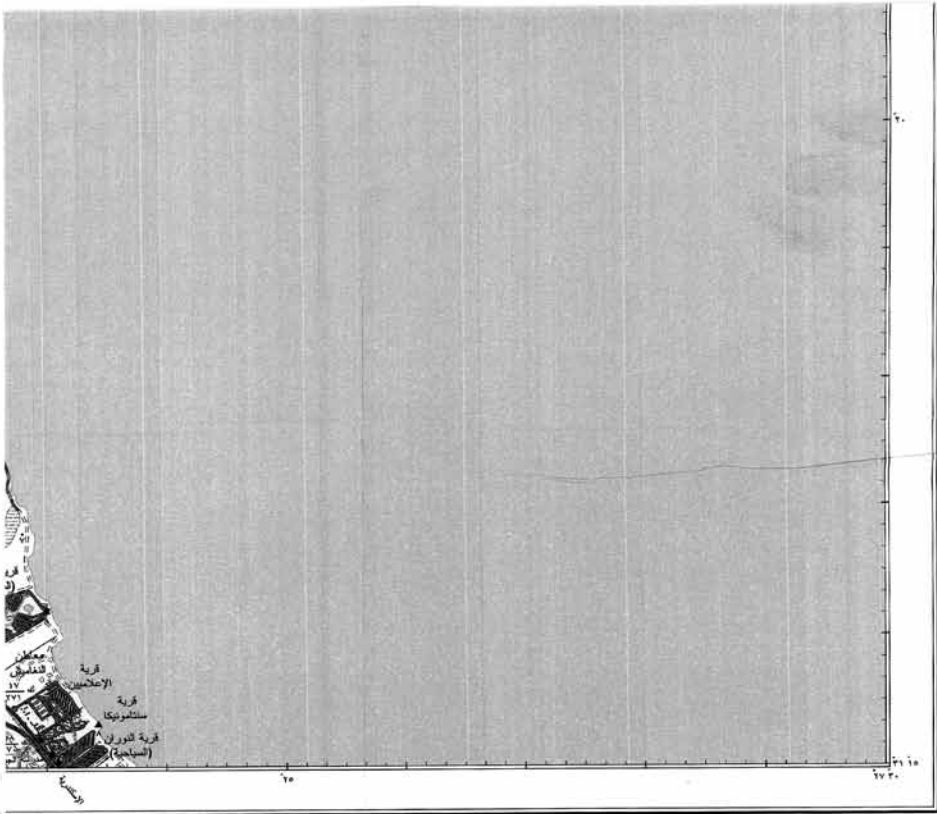

رسم وتخطيط بلدية الإسكندرية سنة ٢٠١٤م (٢٠١٤/٢٠١٥)

مقياس ١ : ١٠٠٠ متر ٥٠٠ متر

الترجمات المص

رقم	وصف
١	مبنى
٢	مبنى
٣	مبنى
٤	مبنى
٥	مبنى
٦	مبنى
٧	مبنى
٨	مبنى
٩	مبنى
١٠	مبنى

الترجمات المص (١٠٠٠ متر ٥٠٠ متر)

- ١- تقطع جيوإيسية ٢- تقطع مكافئ
- ٣- تقطع تقوية (رؤس)
- ٤- تقطع تقوية (مكافئ)
- ٥- تقطع تقوية (مكافئ)
- ٦- تقطع تقوية (مكافئ)
- ٧- تقطع تقوية (مكافئ)
- ٨- تقطع تقوية (مكافئ)
- ٩- تقطع تقوية (مكافئ)
- ١٠- تقطع تقوية (مكافئ)
- ١١- تقطع تقوية (مكافئ)
- ١٢- تقطع تقوية (مكافئ)
- ١٣- تقطع تقوية (مكافئ)
- ١٤- تقطع تقوية (مكافئ)
- ١٥- تقطع تقوية (مكافئ)
- ١٦- تقطع تقوية (مكافئ)
- ١٧- تقطع تقوية (مكافئ)
- ١٨- تقطع تقوية (مكافئ)
- ١٩- تقطع تقوية (مكافئ)
- ٢٠- تقطع تقوية (مكافئ)

- ١- تقطع تقوية (مكافئ)
- ٢- تقطع تقوية (مكافئ)
- ٣- تقطع تقوية (مكافئ)
- ٤- تقطع تقوية (مكافئ)
- ٥- تقطع تقوية (مكافئ)
- ٦- تقطع تقوية (مكافئ)
- ٧- تقطع تقوية (مكافئ)
- ٨- تقطع تقوية (مكافئ)
- ٩- تقطع تقوية (مكافئ)
- ١٠- تقطع تقوية (مكافئ)
- ١١- تقطع تقوية (مكافئ)
- ١٢- تقطع تقوية (مكافئ)
- ١٣- تقطع تقوية (مكافئ)
- ١٤- تقطع تقوية (مكافئ)
- ١٥- تقطع تقوية (مكافئ)
- ١٦- تقطع تقوية (مكافئ)
- ١٧- تقطع تقوية (مكافئ)
- ١٨- تقطع تقوية (مكافئ)
- ١٩- تقطع تقوية (مكافئ)
- ٢٠- تقطع تقوية (مكافئ)

- ١- تقطع تقوية (مكافئ)
- ٢- تقطع تقوية (مكافئ)
- ٣- تقطع تقوية (مكافئ)
- ٤- تقطع تقوية (مكافئ)
- ٥- تقطع تقوية (مكافئ)
- ٦- تقطع تقوية (مكافئ)
- ٧- تقطع تقوية (مكافئ)
- ٨- تقطع تقوية (مكافئ)
- ٩- تقطع تقوية (مكافئ)
- ١٠- تقطع تقوية (مكافئ)
- ١١- تقطع تقوية (مكافئ)
- ١٢- تقطع تقوية (مكافئ)
- ١٣- تقطع تقوية (مكافئ)
- ١٤- تقطع تقوية (مكافئ)
- ١٥- تقطع تقوية (مكافئ)
- ١٦- تقطع تقوية (مكافئ)
- ١٧- تقطع تقوية (مكافئ)
- ١٨- تقطع تقوية (مكافئ)
- ١٩- تقطع تقوية (مكافئ)
- ٢٠- تقطع تقوية (مكافئ)

ملاحظة: خطوط التقوية والقياس الكرنل والخط والسيار
المنطقة المظهرت بالنقش الاصطناعي فقط

٧
٧
٧



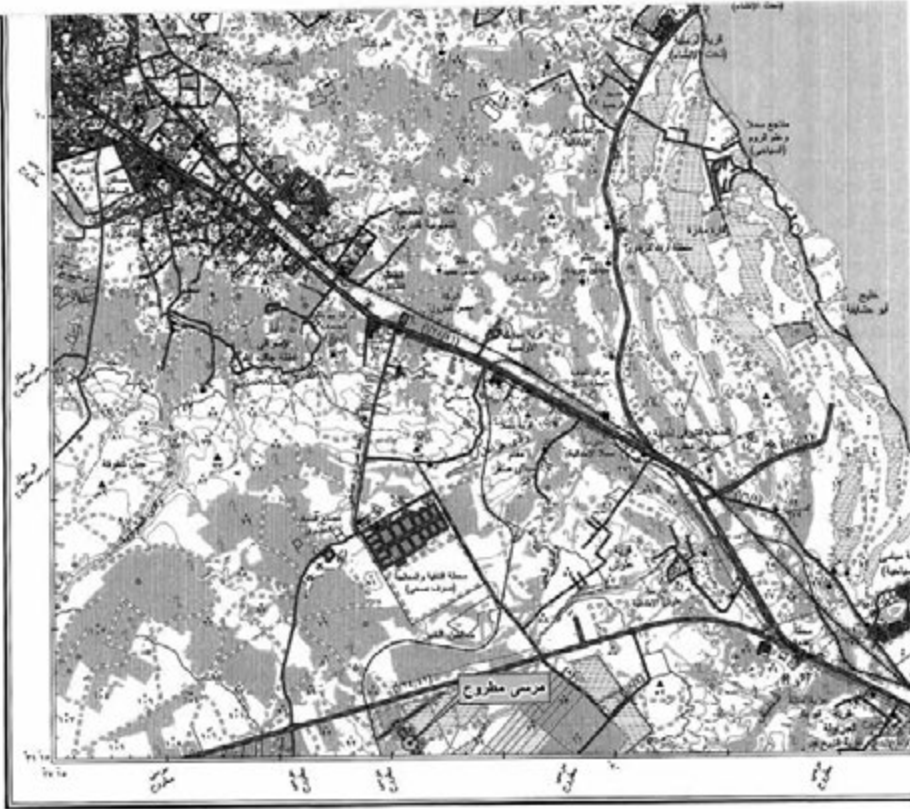

رسم ٥٠٠٠:١ : ١ ٢ ٣ ٤ ٥ كيلومتر

	خطوط منسوب ١٠٠ متر		خطوط منسوب ٥٠ متر		خطوط منسوب ٢٥ متر		خطوط منسوب ١٠ متر
	خطوط منسوب ٥ متر		خطوط منسوب ٢.٥ متر		خطوط منسوب ١ متر		خطوط منسوب ٥٠ سنتيمتر
	خطوط منسوب ٢٥ سنتيمتر		خطوط منسوب ١٠ سنتيمتر		خطوط منسوب ٥ سنتيمتر		خطوط منسوب ٢.٥ سنتيمتر
	خطوط منسوب ١ سنتيمتر		خطوط منسوب ٥٠ سنتيمتر		خطوط منسوب ٢٥ سنتيمتر		خطوط منسوب ١٠ سنتيمتر

الرموز:
الخطوط السوداء: خطوط الحدود الإدارية
الخطوط الحمراء: خطوط الحدود البلدية
الخطوط الزرقاء: خطوط خطوط المياه
الخطوط الخضراء: خطوط خطوط الغابات
الخطوط البنية: خطوط خطوط التلال

الرموز:
المنطقة المظللة: المنطقة المظللة
المنطقة البيضاء: المنطقة البيضاء

مشرقة: الخطوط الملونة في مناطق أبدا وعند
٢٤
٢



٢٤



العمي

٢٩
٢٠٢٤
جمهورية مصر العربية

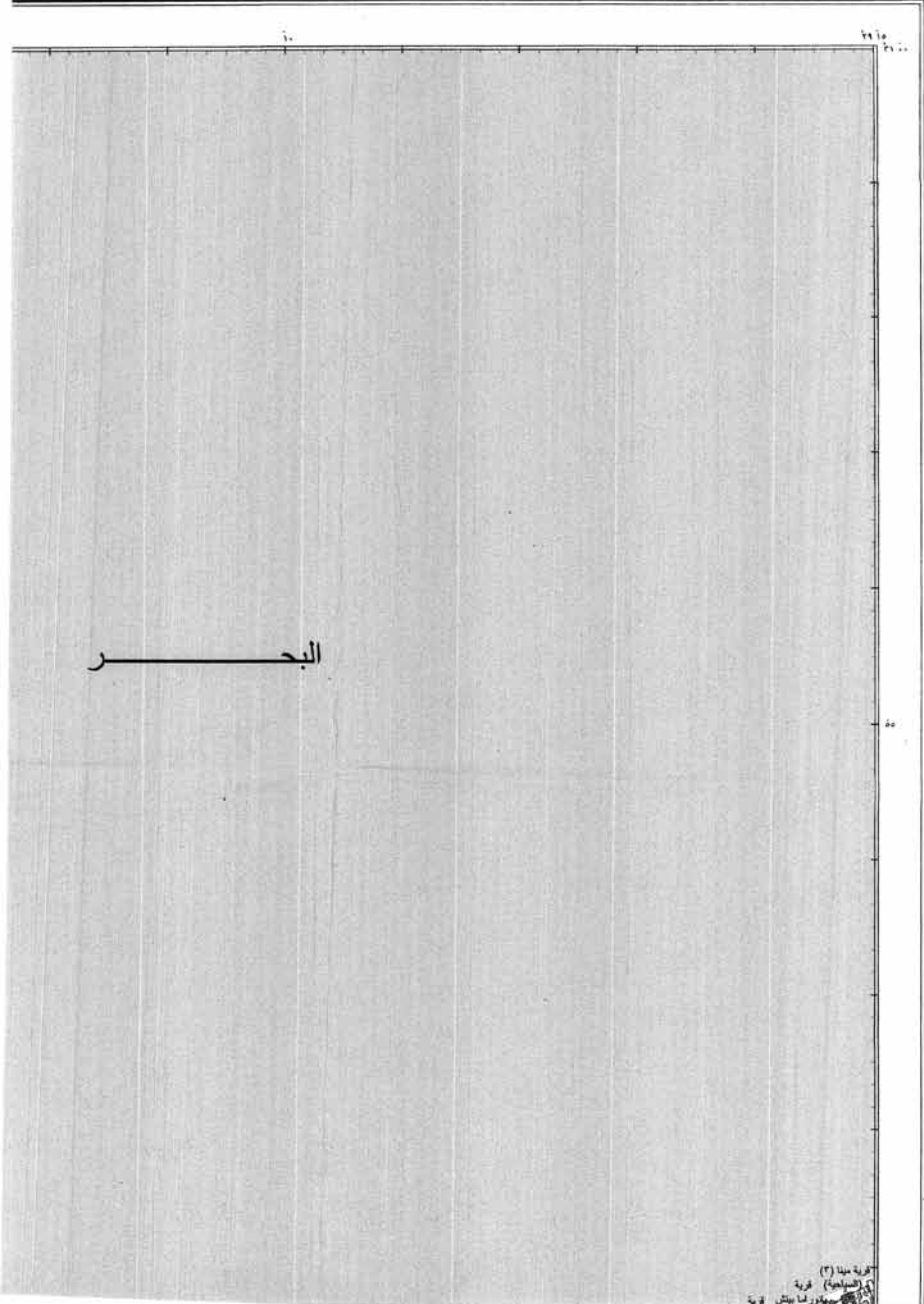

الرقم ٢٩
٢٠٢٤
جمهورية مصر العربية



مصادر الخريطة

- رسمت من أصول مسح جوي طقم ٢٤٠٠٠٠١
- من مسح جوي - سورية سنة ٢٠١١
- روجعت طبقا على بيانات سنة ٢٠١٢

٤٠
٤٤

الإسقاط : نظام المراتكوس المستعرض الدولي
لوحة رقم : NH 35 LSc

١

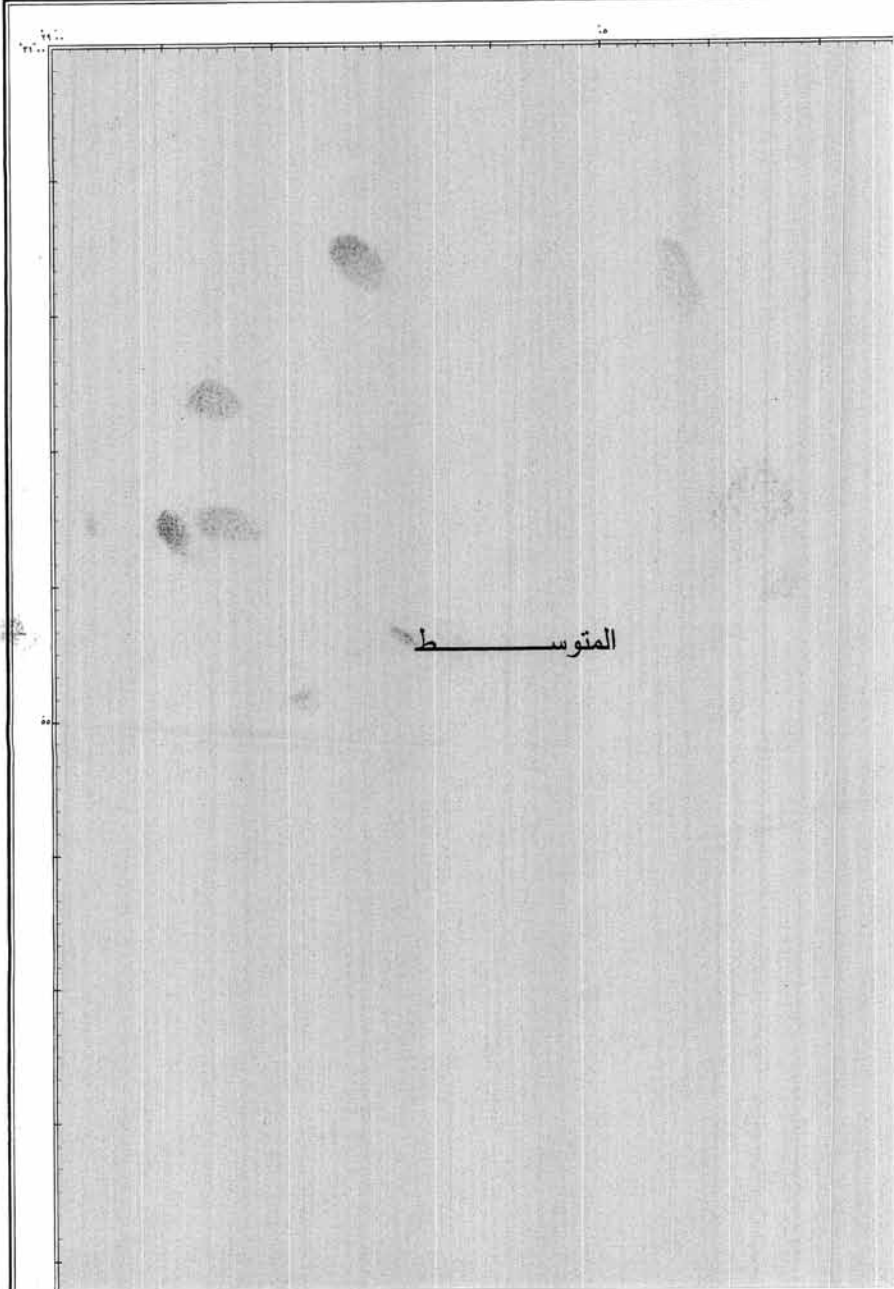

المتوسط

الجمهورية العربية السورية
مطبعة



رسم تخطيطي لبلد المنصورة المصرية سنة ٢٠٢٤ (١:٥٠٠٠)



الرموز

قريّة	١
بلد	٢
محيط	٣

البيانات عن أراضي
قريّة المنصورة

- ١- بلد منسورية - ١- بلد منسورية
- ٢- قريّة المنصورة (١٠٠٠٠٠)
- ٣- قريّة المنصورة (١٠٠٠٠٠)
- ٤- قريّة المنصورة (١٠٠٠٠٠)
- ٥- قريّة المنصورة (١٠٠٠٠٠)
- ٦- قريّة المنصورة (١٠٠٠٠٠)
- ٧- قريّة المنصورة (١٠٠٠٠٠)
- ٨- قريّة المنصورة (١٠٠٠٠٠)
- ٩- قريّة المنصورة (١٠٠٠٠٠)
- ١٠- قريّة المنصورة (١٠٠٠٠٠)
- ١١- قريّة المنصورة (١٠٠٠٠٠)
- ١٢- قريّة المنصورة (١٠٠٠٠٠)
- ١٣- قريّة المنصورة (١٠٠٠٠٠)
- ١٤- قريّة المنصورة (١٠٠٠٠٠)
- ١٥- قريّة المنصورة (١٠٠٠٠٠)
- ١٦- قريّة المنصورة (١٠٠٠٠٠)
- ١٧- قريّة المنصورة (١٠٠٠٠٠)
- ١٨- قريّة المنصورة (١٠٠٠٠٠)
- ١٩- قريّة المنصورة (١٠٠٠٠٠)
- ٢٠- قريّة المنصورة (١٠٠٠٠٠)

ملاحظة: خطوط القريّة والبلد القريّة والبلد
القريّة القريّة والبلد القريّة والبلد

٤١
٤٢



محطة

جمهورية مصر العربية

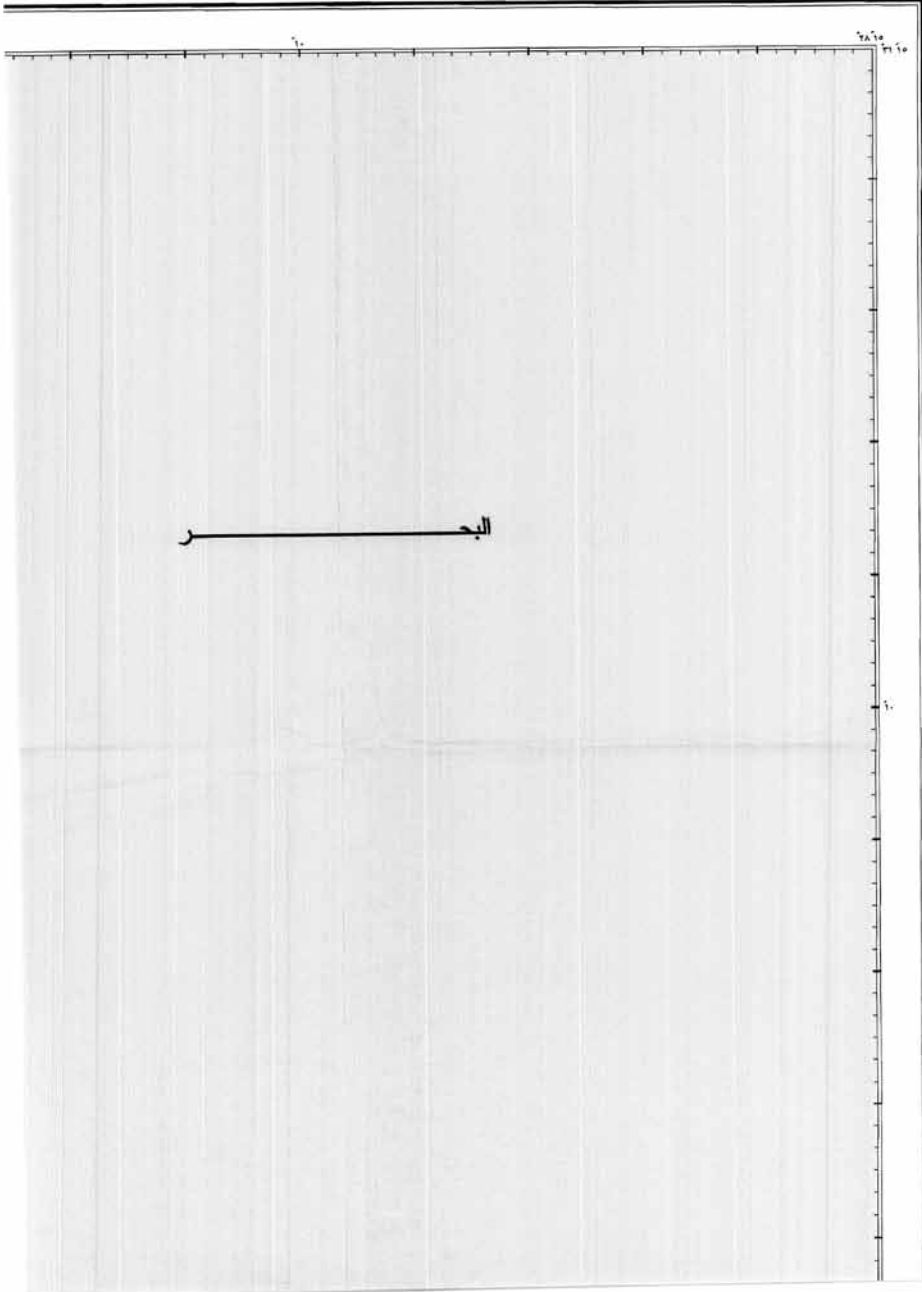



٤٤
٤٤

مصادر الخريطة

رسمت من أصول مسح جوي بطول ٢٠٠٠٠٠٠
من مسح جوي سوية مسوية ٢٠١١
رؤوسات طابعا حتى يناير سنة ٢٠١٢

الاسم : نظام الفراغ المسكرش الدولي
نوعه رقم : NH 35 O 3a

جلال

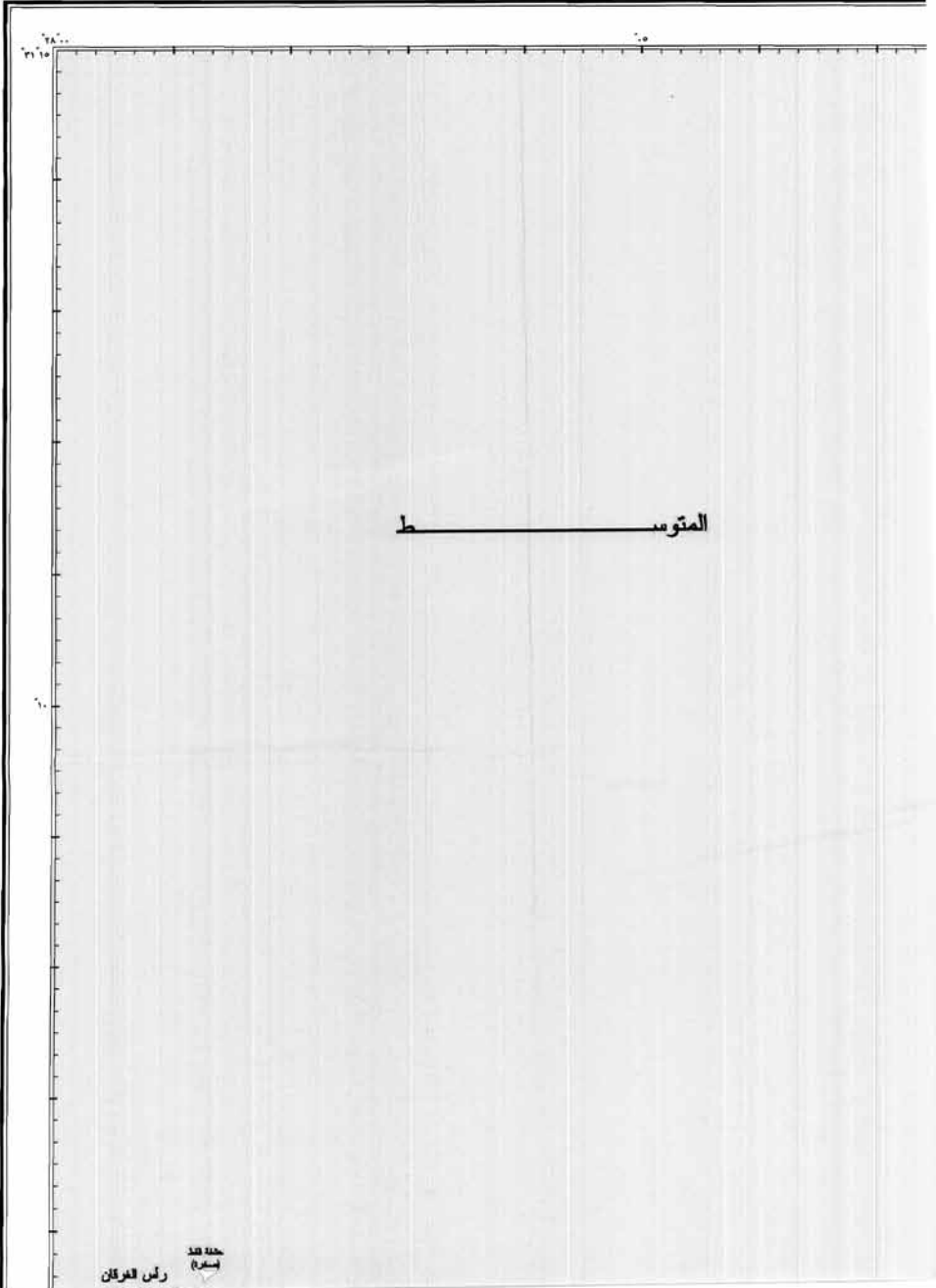

ط المتوس

حديقة ليد
رئيس الفراغ

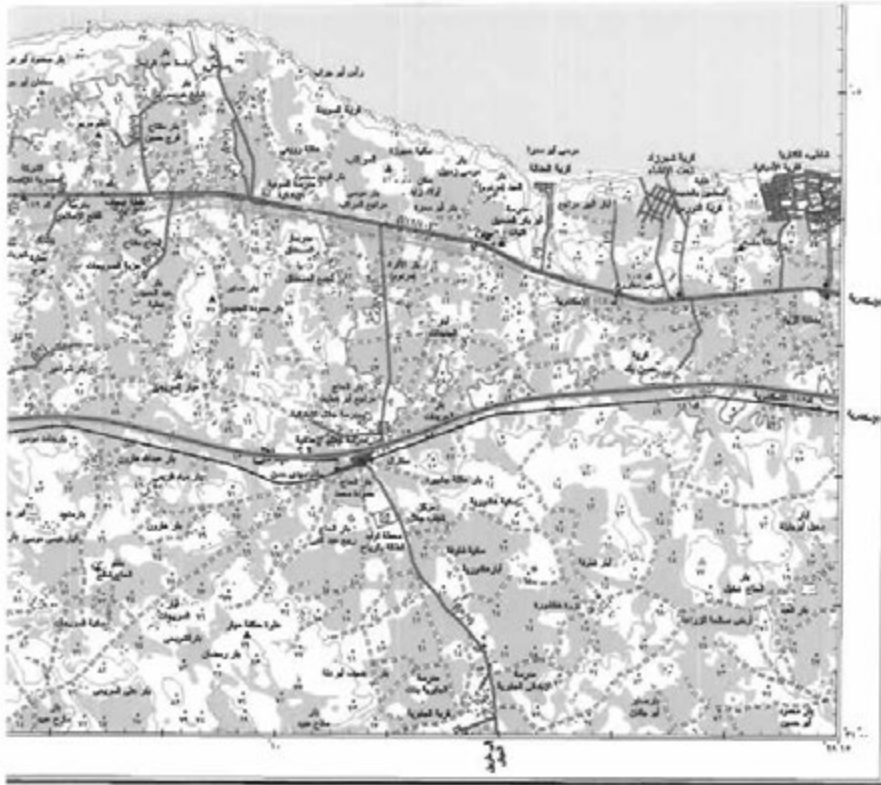

رسم يحدد طرق الخدمة البريدية رقم ٢٠١٩٦٣

مقياس

١:٠٠٠٠٠٠ م ١:٠٠٠ م

الرموز

الحدود	١
الحدود	٢
الحدود	٣
الحدود	٤
الحدود	٥

الرموز الخاصة بقرى الصعيد
الرموز الخاصة بقرى سيناء

- ١- القرى السياحية / القرى السياحية
- ٢- القرى السياحية / القرى السياحية
- ٣- القرى السياحية / القرى السياحية
- ٤- القرى السياحية / القرى السياحية
- ٥- القرى السياحية / القرى السياحية
- ٦- القرى السياحية / القرى السياحية
- ٧- القرى السياحية / القرى السياحية
- ٨- القرى السياحية / القرى السياحية
- ٩- القرى السياحية / القرى السياحية
- ١٠- القرى السياحية / القرى السياحية

- ١- القرى السياحية / القرى السياحية
- ٢- القرى السياحية / القرى السياحية
- ٣- القرى السياحية / القرى السياحية
- ٤- القرى السياحية / القرى السياحية
- ٥- القرى السياحية / القرى السياحية
- ٦- القرى السياحية / القرى السياحية
- ٧- القرى السياحية / القرى السياحية
- ٨- القرى السياحية / القرى السياحية
- ٩- القرى السياحية / القرى السياحية
- ١٠- القرى السياحية / القرى السياحية

- ١- القرى السياحية / القرى السياحية
- ٢- القرى السياحية / القرى السياحية
- ٣- القرى السياحية / القرى السياحية
- ٤- القرى السياحية / القرى السياحية
- ٥- القرى السياحية / القرى السياحية
- ٦- القرى السياحية / القرى السياحية
- ٧- القرى السياحية / القرى السياحية
- ٨- القرى السياحية / القرى السياحية
- ٩- القرى السياحية / القرى السياحية
- ١٠- القرى السياحية / القرى السياحية

مخرقة : مخرقة الكبار والكبار الكبار والكبار
مخرقة : مخرقة الكبار والكبار الكبار والكبار

مخرقة : مخرقة الكبار والكبار الكبار والكبار

٤٥
٤٧٢

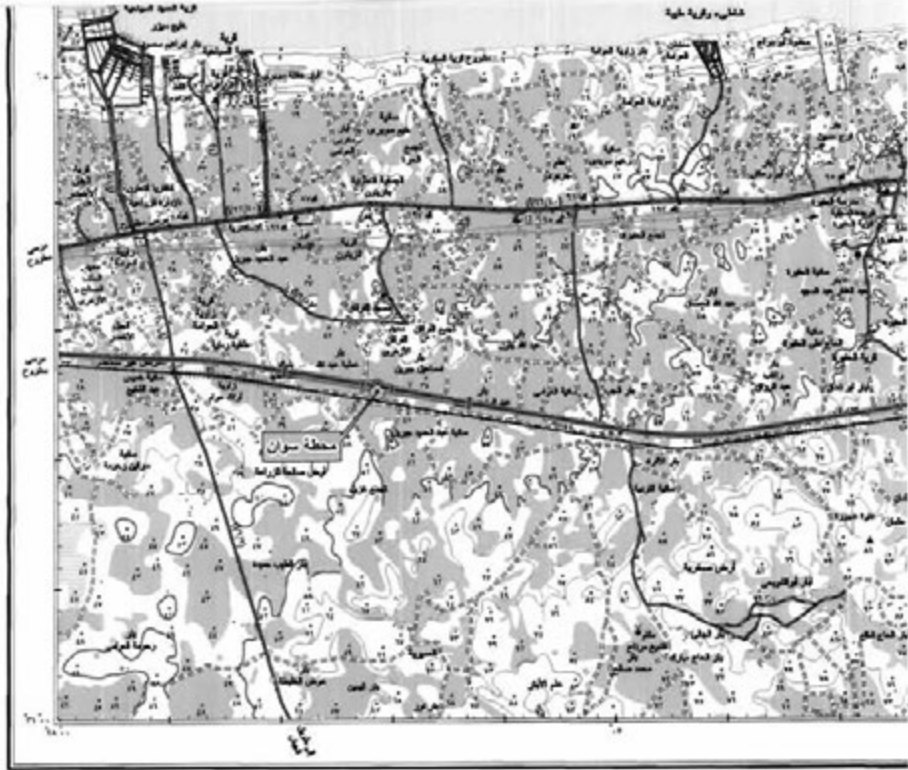

رقبم 1:50,000
 ٠ ١ ٢ ٣ ٤ ٥ ٦ ٧ ٨ ٩ ١٠ ١١ ١٢ ١٣ ١٤ ١٥ ١٦ ١٧ ١٨ ١٩ ٢٠ ٢١ ٢٢ ٢٣ ٢٤ ٢٥ ٢٦ ٢٧ ٢٨ ٢٩ ٣٠
 كيلومتر

الرموز	
الرمز	الوصف
[Symbol]	الحدود الإدارية
[Symbol]	الحدود البلدية
[Symbol]	الحدود الإقليمية
[Symbol]	الحدود الدولية
[Symbol]	الحدود البحرية
[Symbol]	الحدود النهرية
[Symbol]	الحدود الجبلية
[Symbol]	الحدود الصحراوية
[Symbol]	الحدود الغابية
[Symbol]	الحدود الزراعية
[Symbol]	الحدود السكنية
[Symbol]	الحدود التجارية
[Symbol]	الحدود الصناعية
[Symbol]	الحدود السياحية
[Symbol]	الحدود الثقافية
[Symbol]	الحدود الدينية
[Symbol]	الحدود التاريخية
[Symbol]	الحدود الطبيعية
[Symbol]	الحدود الاصطناعية
[Symbol]	الحدود المختلطة

مخرقة: الخطوط المتقطعة في مناطق المياه الجوفية

١/٢

وادي ١

جمهورية مصر العربية

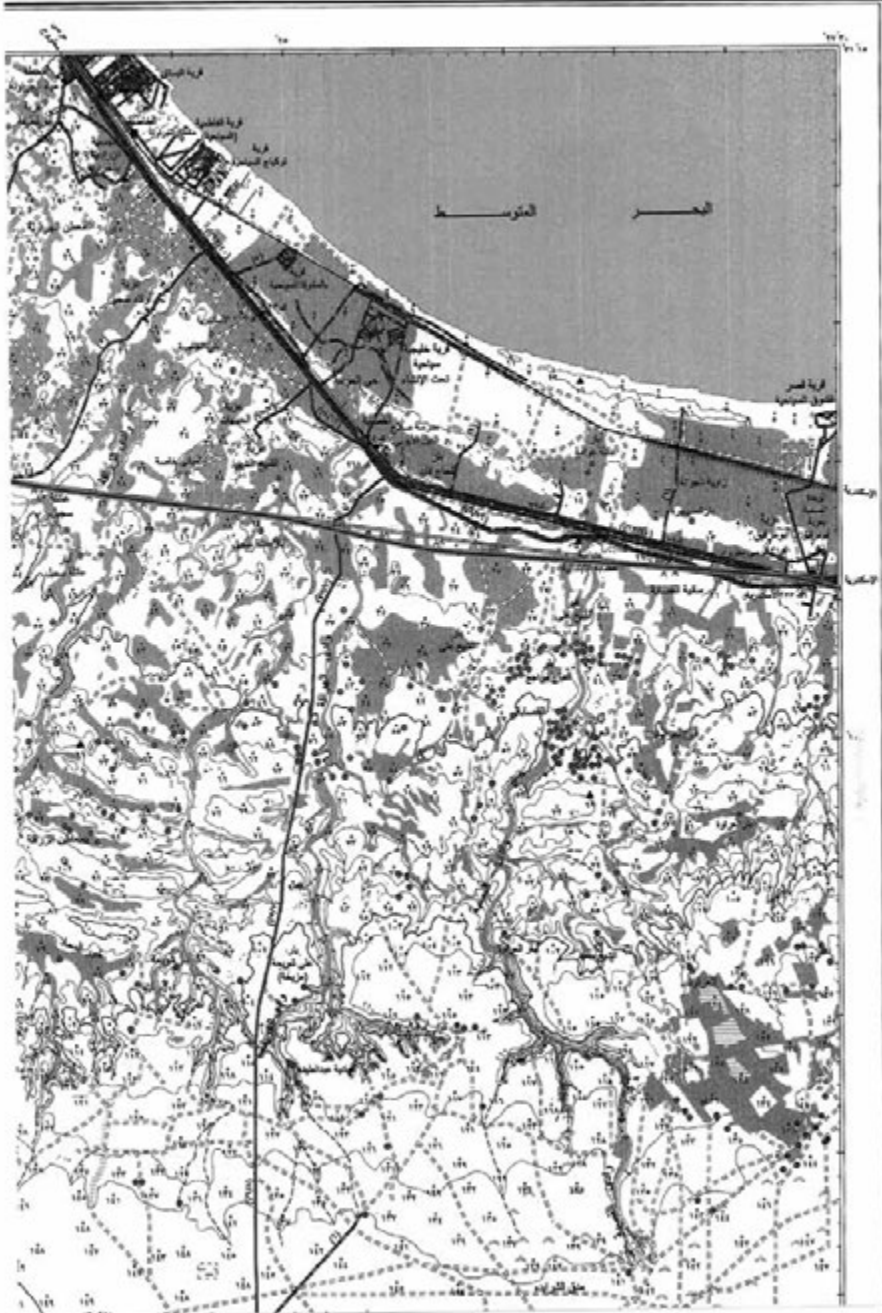

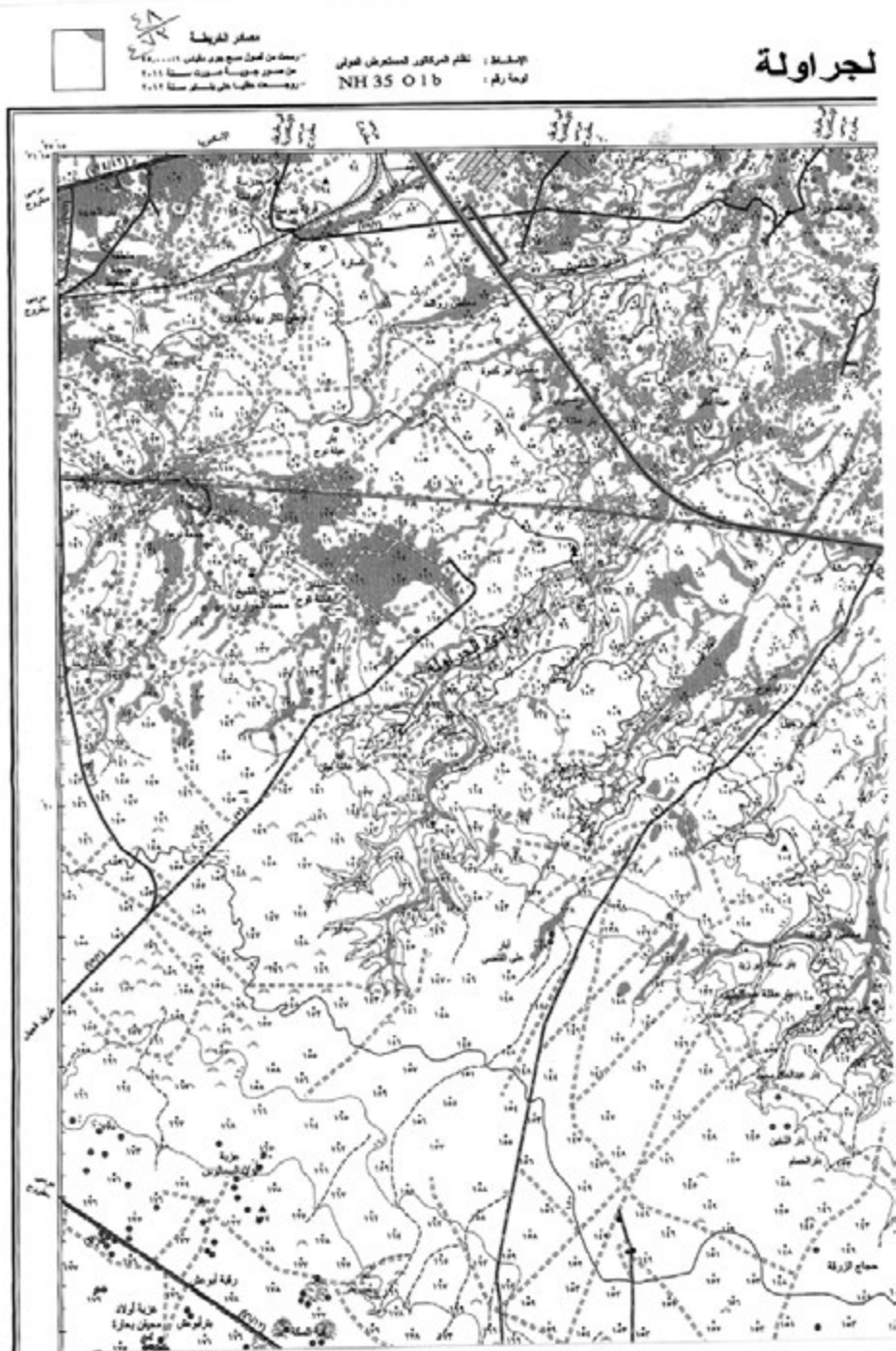

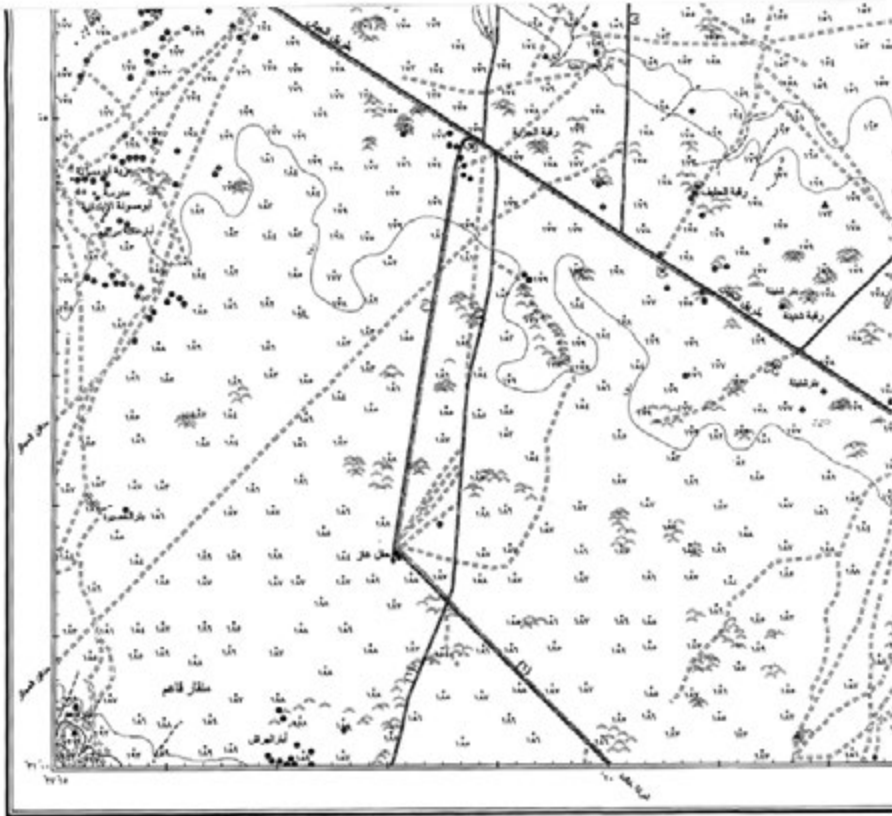

مقياس 1:100,000
 0 1 2 3 4 5 6 7 8 9 10 كيلومتر

- | | | | |
|---|---|---|---|
| <ul style="list-style-type: none"> الحدود الدولية الحدود الوطنية الحدود البلدية الحدود الإدارية الحدود العسكرية الحدود الطبيعية الحدود الاصطناعية الحدود الموقعية الحدود المتغيرة الحدود الثابتة الحدود المتحركة الحدود المتغيرة المتحركة الحدود الثابتة المتحركة الحدود المتغيرة الثابتة الحدود الثابتة الثابتة | <ul style="list-style-type: none"> الحدود الدولية الحدود الوطنية الحدود البلدية الحدود الإدارية الحدود العسكرية الحدود الطبيعية الحدود الاصطناعية الحدود الموقعية الحدود المتغيرة الحدود الثابتة الحدود المتحركة الحدود المتغيرة المتحركة الحدود الثابتة المتحركة الحدود المتغيرة الثابتة الحدود الثابتة الثابتة | <ul style="list-style-type: none"> الحدود الدولية الحدود الوطنية الحدود البلدية الحدود الإدارية الحدود العسكرية الحدود الطبيعية الحدود الاصطناعية الحدود الموقعية الحدود المتغيرة الحدود الثابتة الحدود المتحركة الحدود المتغيرة المتحركة الحدود الثابتة المتحركة الحدود المتغيرة الثابتة الحدود الثابتة الثابتة | <ul style="list-style-type: none"> الحدود الدولية الحدود الوطنية الحدود البلدية الحدود الإدارية الحدود العسكرية الحدود الطبيعية الحدود الاصطناعية الحدود الموقعية الحدود المتغيرة الحدود الثابتة الحدود المتحركة الحدود المتغيرة المتحركة الحدود الثابتة المتحركة الحدود المتغيرة الثابتة الحدود الثابتة الثابتة |
|---|---|---|---|

الرموز	
⬜	الحدود الدولية
⬜	الحدود الوطنية
⬜	الحدود البلدية
⬜	الحدود الإدارية
⬜	الحدود العسكرية
⬜	الحدود الطبيعية
⬜	الحدود الاصطناعية
⬜	الحدود الموقعية
⬜	الحدود المتغيرة
⬜	الحدود الثابتة
⬜	الحدود المتحركة
⬜	الحدود المتغيرة المتحركة
⬜	الحدود الثابتة المتحركة
⬜	الحدود المتغيرة الثابتة
⬜	الحدود الثابتة الثابتة

ملاحظات: - التغيرات لا تطبق في مناطق الحدود الموقعية

٥٠
 ٢٤٧



الض

٥١
٢
جمهورية مصر العربية

البحر

٥٢
٤٧٢



مصادر الخريطة
 - رسمت من أصول مسح جوي لطيفي ٢٠١١-٢٠٠٠
 - من مسودات جوية مسودات سنة ٢٠١١
 - روجعت طبقا لحسب بشار سنة ٢٠١١

الإسقاط : نظام المربعات المستعرض الدولي
 لوحة رقم : NH 35 ٥3

بحة

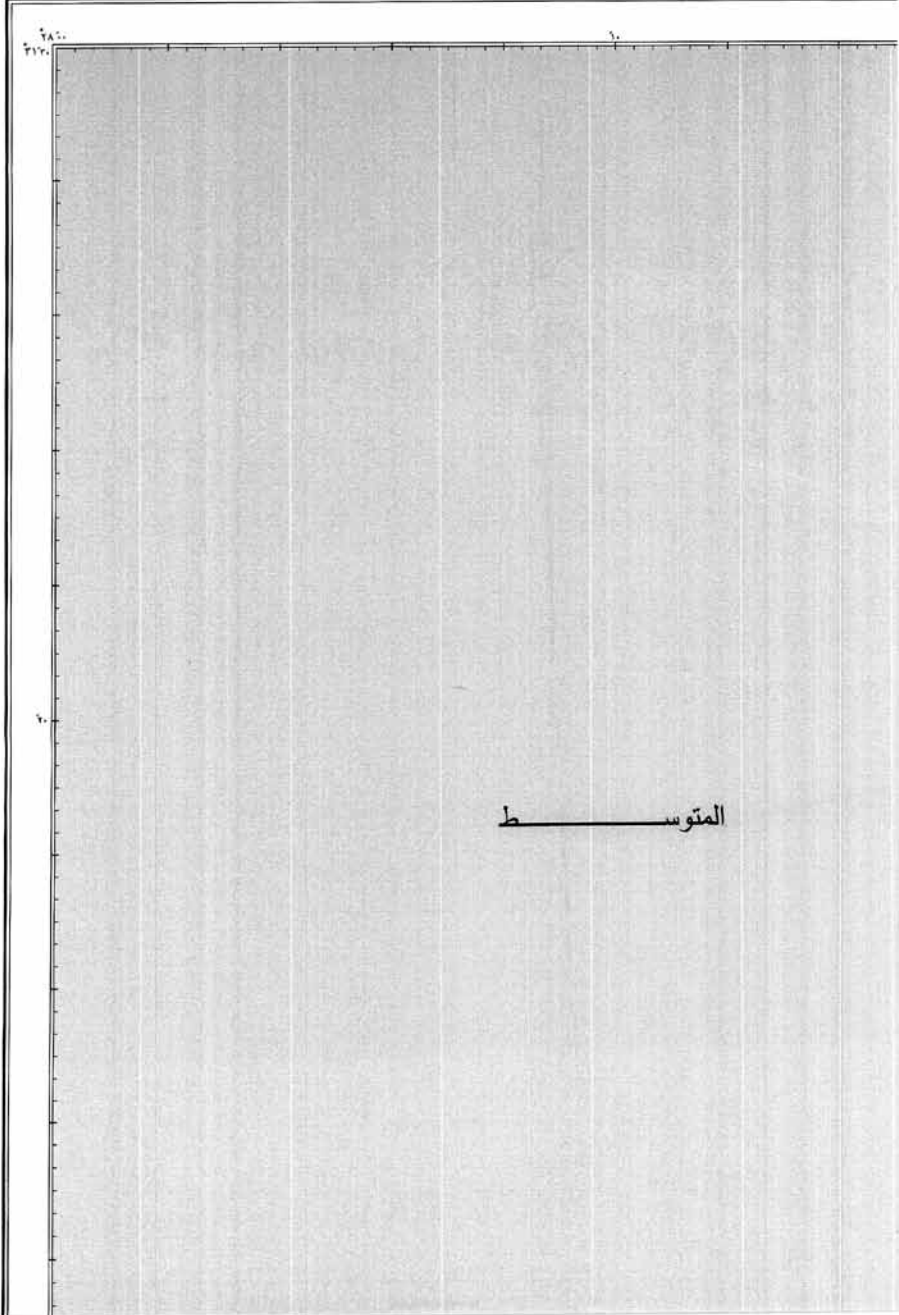

الجمهورية العربية السورية
 وزارة الدفاع
 مديرية المخابرات
 مركز الدراسات والبحوث
 دمشق

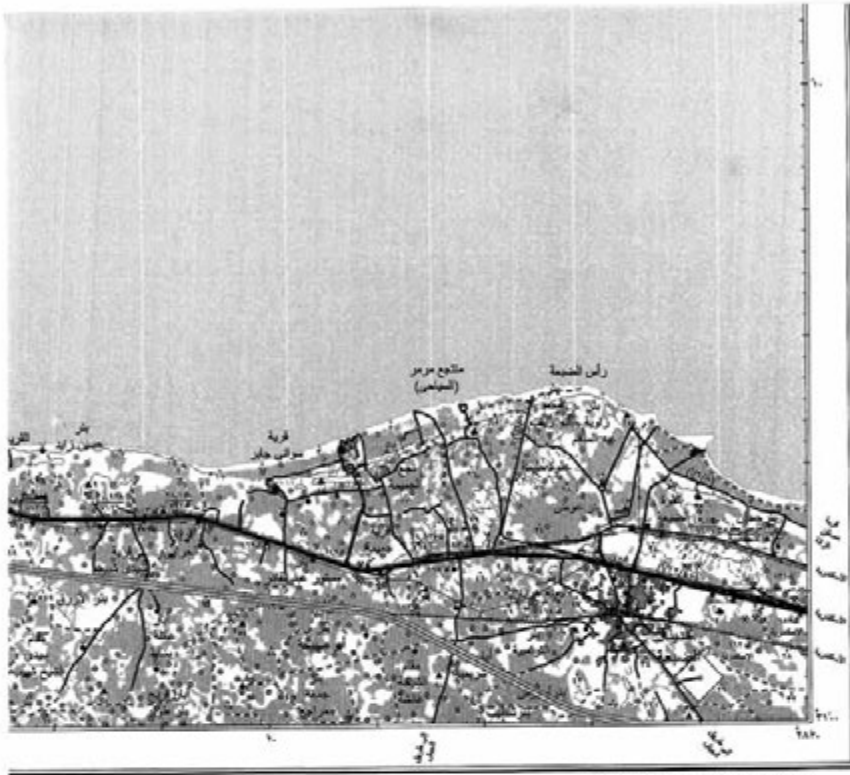

رسمة جيوماتريّة دائريّة القسمة الهندسيّة سنة ١١ (١٩٠١) م

مقياس ١:٤٠٠٠
 ٢٠٠٠ م

<p>الرمز</p> <p>الرمز الحدود الحقول</p> <p>٤٠٠٠ م ٢٠٠٠ م ١٠٠٠ م ٥٠٠ م</p> <p>١٠٠ م</p>	<p>١- خط جغرافيا من خط طمس ٢- خط جغرافيا من خط طمس ٣- خط جغرافيا من خط طمس ٤- خط جغرافيا من خط طمس ٥- خط جغرافيا من خط طمس ٦- خط جغرافيا من خط طمس ٧- خط جغرافيا من خط طمس ٨- خط جغرافيا من خط طمس ٩- خط جغرافيا من خط طمس ١٠- خط جغرافيا من خط طمس</p>	<p>١- طريق قريّة ٢- طريق قريّة ٣- طريق قريّة ٤- طريق قريّة ٥- طريق قريّة ٦- طريق قريّة ٧- طريق قريّة ٨- طريق قريّة ٩- طريق قريّة ١٠- طريق قريّة</p>	<p>١- طريق قريّة ٢- طريق قريّة ٣- طريق قريّة ٤- طريق قريّة ٥- طريق قريّة ٦- طريق قريّة ٧- طريق قريّة ٨- طريق قريّة ٩- طريق قريّة ١٠- طريق قريّة</p>
---	--	--	--



٥٥
٤٤٢

باب

جمهورية مصر العربية

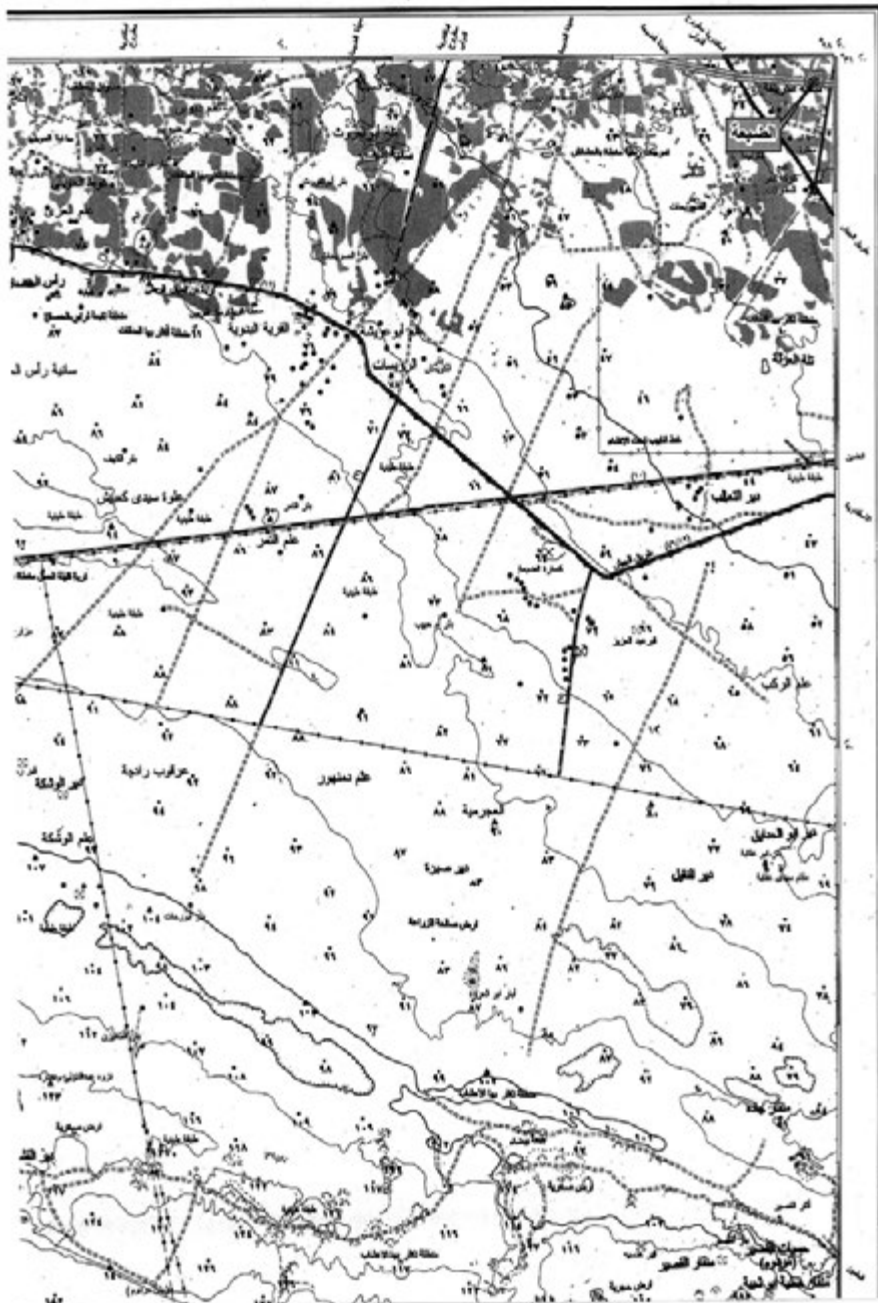

٤/٥٧



مصر العربية
رسمته من أجل وضع حدود الجبال ١٩٥٤
من مستور جبهة جمهورية مصر العربية ١٩٥٤
خطوط الحدود بين مصر العربية ومصر ١٩٥٤
وحدود جمهورية مصر العربية مع ليبيا ١٩٤٨

الإسقاط : نظام المركب الممتدح الدولي
لوحة رسمية : NH 35 k 6

القعود

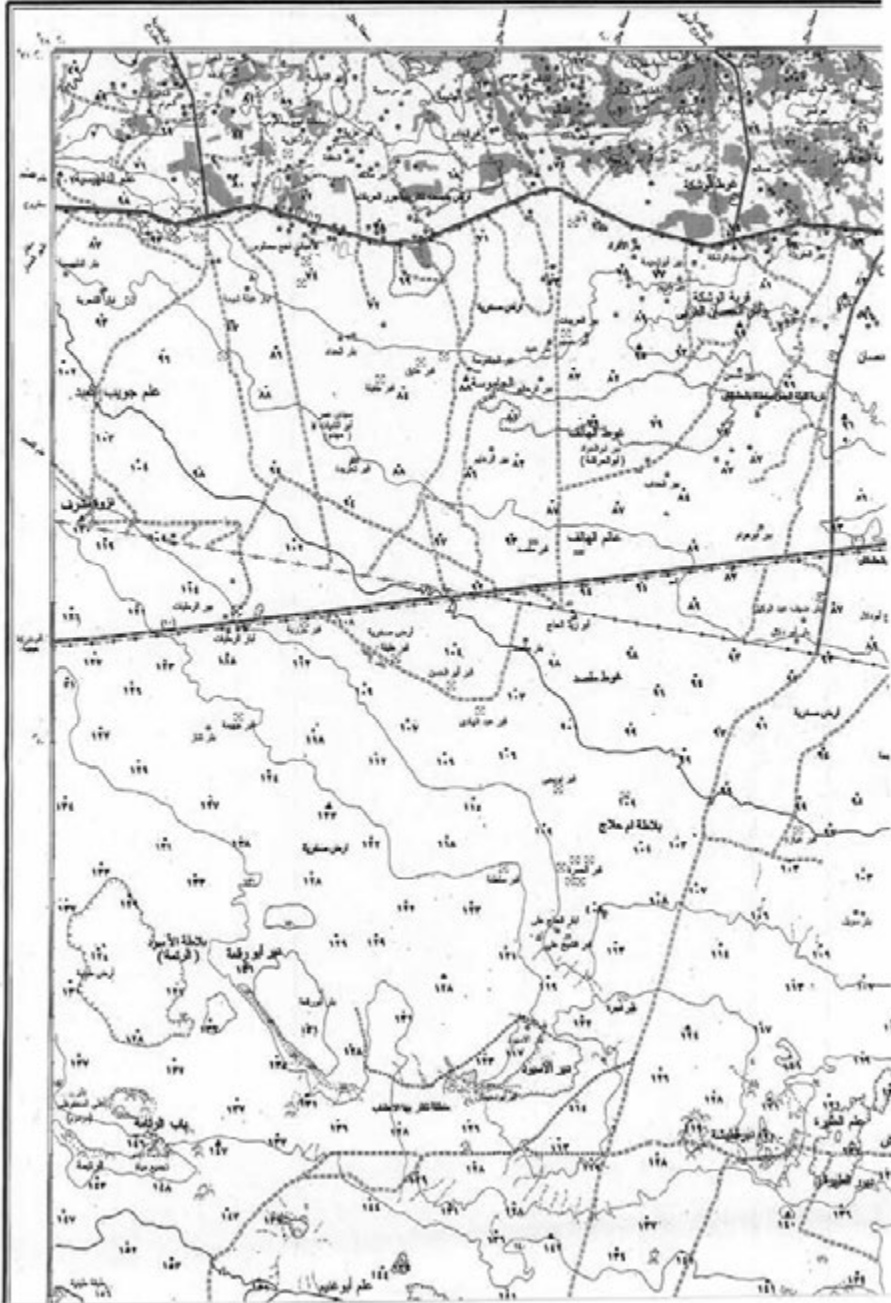

الجمهورية العربية السورية
محافظة حمص

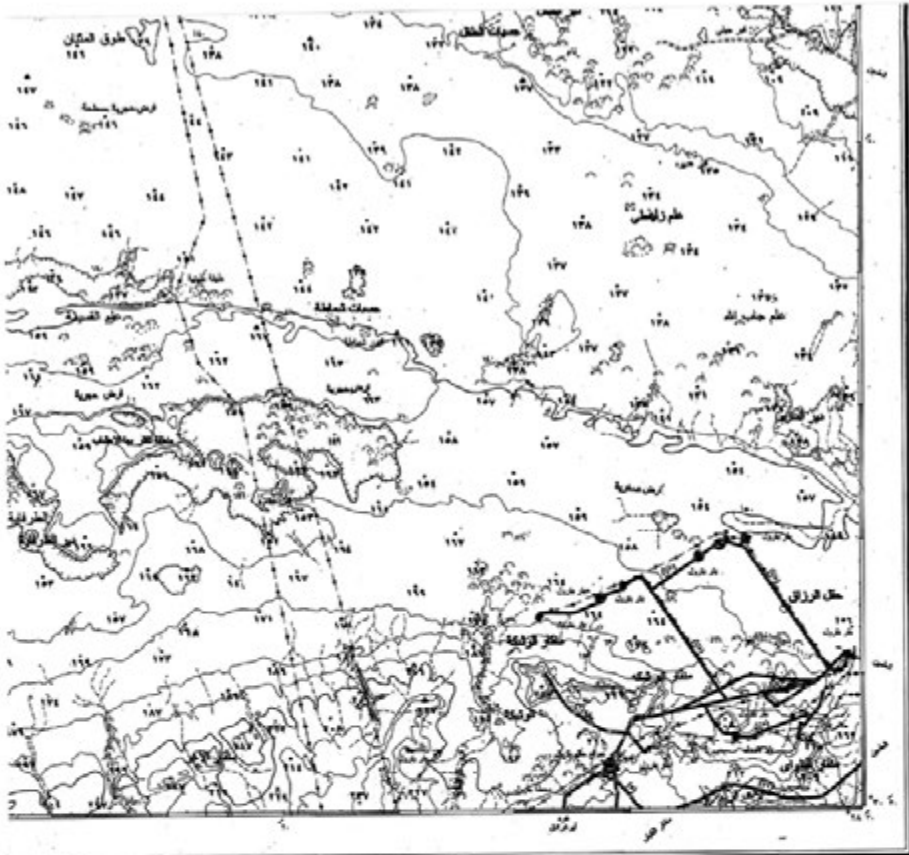

رسم تخطيطي لخط السكة الحديدية بين حماة وحمص
 (1:50,000) (1:50,000) (1:50,000)

مقياس 1:50,000
 0 1 2 3 4 5 6 7 8 9 10

<p>الارتفاع</p> <p>100 200 300 400 500 600 700 800 900 1000 1100 1200 1300 1400 1500 1600 1700 1800 1900 2000</p> <p>الارتفاعات</p> <p>100 200 300 400 500 600 700 800 900 1000 1100 1200 1300 1400 1500 1600 1700 1800 1900 2000</p> <p>الارتفاعات</p> <p>100 200 300 400 500 600 700 800 900 1000 1100 1200 1300 1400 1500 1600 1700 1800 1900 2000</p>	<p>الارتفاعات</p> <p>100 200 300 400 500 600 700 800 900 1000 1100 1200 1300 1400 1500 1600 1700 1800 1900 2000</p> <p>الارتفاعات</p> <p>100 200 300 400 500 600 700 800 900 1000 1100 1200 1300 1400 1500 1600 1700 1800 1900 2000</p> <p>الارتفاعات</p> <p>100 200 300 400 500 600 700 800 900 1000 1100 1200 1300 1400 1500 1600 1700 1800 1900 2000</p>	<p>الارتفاعات</p> <p>100 200 300 400 500 600 700 800 900 1000 1100 1200 1300 1400 1500 1600 1700 1800 1900 2000</p> <p>الارتفاعات</p> <p>100 200 300 400 500 600 700 800 900 1000 1100 1200 1300 1400 1500 1600 1700 1800 1900 2000</p> <p>الارتفاعات</p> <p>100 200 300 400 500 600 700 800 900 1000 1100 1200 1300 1400 1500 1600 1700 1800 1900 2000</p>	<p>الارتفاعات</p> <p>100 200 300 400 500 600 700 800 900 1000 1100 1200 1300 1400 1500 1600 1700 1800 1900 2000</p> <p>الارتفاعات</p> <p>100 200 300 400 500 600 700 800 900 1000 1100 1200 1300 1400 1500 1600 1700 1800 1900 2000</p> <p>الارتفاعات</p> <p>100 200 300 400 500 600 700 800 900 1000 1100 1200 1300 1400 1500 1600 1700 1800 1900 2000</p>	<p>الارتفاعات</p> <p>100 200 300 400 500 600 700 800 900 1000 1100 1200 1300 1400 1500 1600 1700 1800 1900 2000</p> <p>الارتفاعات</p> <p>100 200 300 400 500 600 700 800 900 1000 1100 1200 1300 1400 1500 1600 1700 1800 1900 2000</p> <p>الارتفاعات</p> <p>100 200 300 400 500 600 700 800 900 1000 1100 1200 1300 1400 1500 1600 1700 1800 1900 2000</p>	<p>الارتفاعات</p> <p>100 200 300 400 500 600 700 800 900 1000 1100 1200 1300 1400 1500 1600 1700 1800 1900 2000</p> <p>الارتفاعات</p> <p>100 200 300 400 500 600 700 800 900 1000 1100 1200 1300 1400 1500 1600 1700 1800 1900 2000</p> <p>الارتفاعات</p> <p>100 200 300 400 500 600 700 800 900 1000 1100 1200 1300 1400 1500 1600 1700 1800 1900 2000</p>
---	---	---	---	---	---

ملاحظة: الخطوط المقطوعة والخطوط المبهمة
 الخطوط المقطوعة هي الخطوط التي لم يتم بنائها بعد



٥٧٢
 ٥٧٢

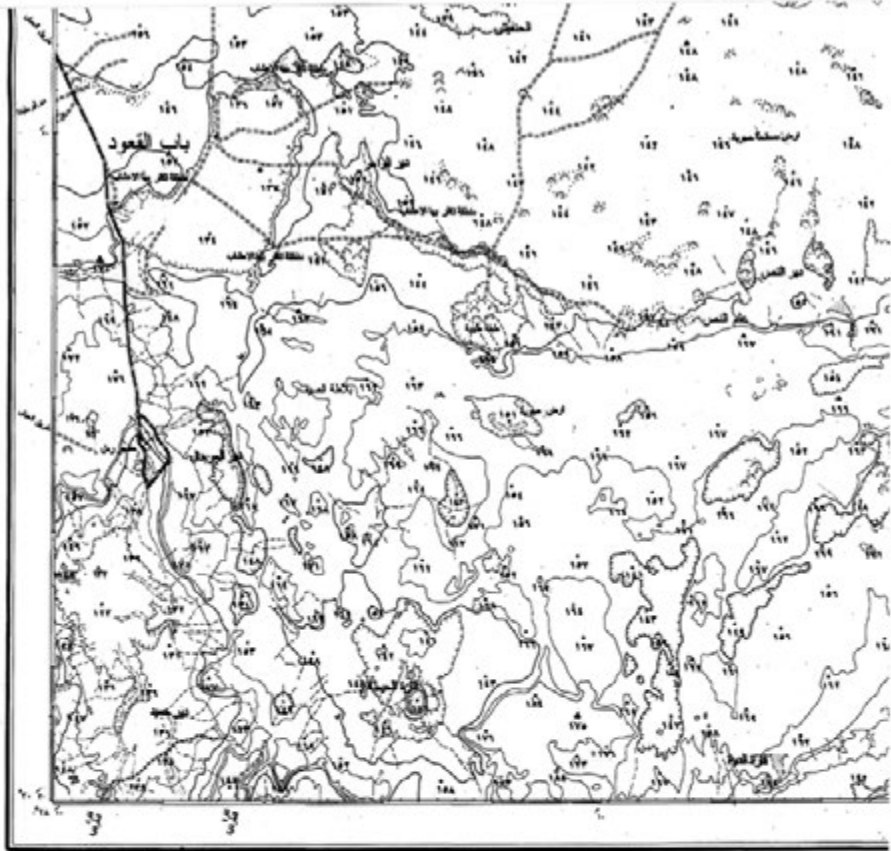

مخطط طوبوغرافي لمنطقة الواحات البحرية - (1:50,000)

مقياس 1:50,000

<p>خطوط الكنتور خطوط الكنتور المتوسطة خطوط الكنتور الدقيقة خط الكنتور الرئيسي خطوط الكنتور الفرعية خطوط الكنتور الإضافية خطوط الكنتور التكميلية خطوط الكنتور الخاصة</p>	<p>خطوط الكنتور خطوط الكنتور المتوسطة خطوط الكنتور الدقيقة خط الكنتور الرئيسي خطوط الكنتور الفرعية خطوط الكنتور الإضافية خطوط الكنتور التكميلية خطوط الكنتور الخاصة</p>	<p>خطوط الكنتور خطوط الكنتور المتوسطة خطوط الكنتور الدقيقة خط الكنتور الرئيسي خطوط الكنتور الفرعية خطوط الكنتور الإضافية خطوط الكنتور التكميلية خطوط الكنتور الخاصة</p>	<p>خطوط الكنتور خطوط الكنتور المتوسطة خطوط الكنتور الدقيقة خط الكنتور الرئيسي خطوط الكنتور الفرعية خطوط الكنتور الإضافية خطوط الكنتور التكميلية خطوط الكنتور الخاصة</p>	<p>خطوط الكنتور خطوط الكنتور المتوسطة خطوط الكنتور الدقيقة خط الكنتور الرئيسي خطوط الكنتور الفرعية خطوط الكنتور الإضافية خطوط الكنتور التكميلية خطوط الكنتور الخاصة</p>	<p>خطوط الكنتور خطوط الكنتور المتوسطة خطوط الكنتور الدقيقة خط الكنتور الرئيسي خطوط الكنتور الفرعية خطوط الكنتور الإضافية خطوط الكنتور التكميلية خطوط الكنتور الخاصة</p>	<p>خطوط الكنتور خطوط الكنتور المتوسطة خطوط الكنتور الدقيقة خط الكنتور الرئيسي خطوط الكنتور الفرعية خطوط الكنتور الإضافية خطوط الكنتور التكميلية خطوط الكنتور الخاصة</p>	<p>خطوط الكنتور خطوط الكنتور المتوسطة خطوط الكنتور الدقيقة خط الكنتور الرئيسي خطوط الكنتور الفرعية خطوط الكنتور الإضافية خطوط الكنتور التكميلية خطوط الكنتور الخاصة</p>
--	--	--	--	--	--	--	--

٥٨
٤٧٢



Handwritten signature or mark.

الحد

جمهورية مصر العربية

٥٩
٤٧

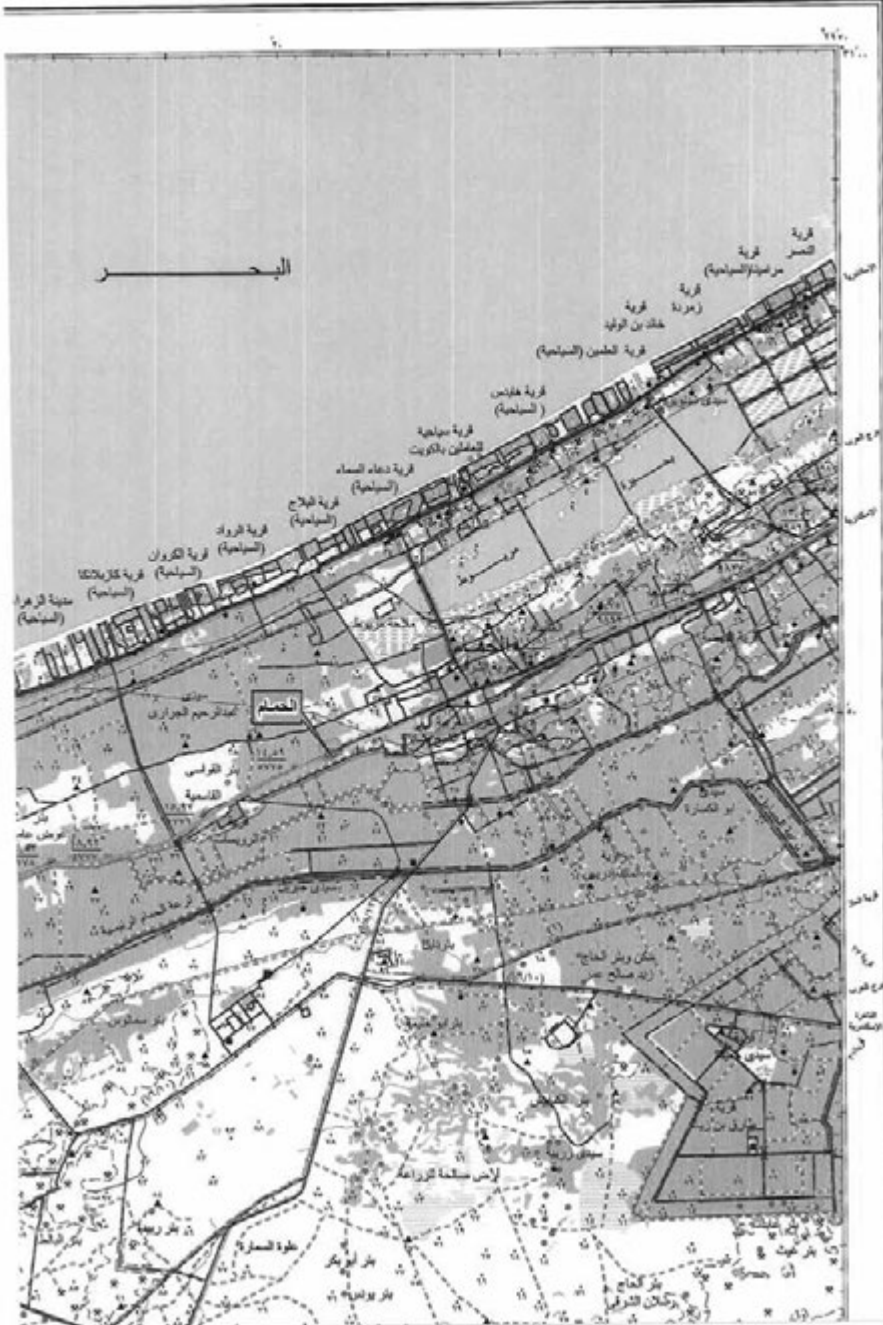

٢٠٢٤
١٣



مصادر الخريطة

- رسمت من أصول مسح جوي على ٢٤-٢٥-٢٠٠٠
- من مسح جوي سنة ٢٠١١
- وروعت طبقا على يناير سنة ٢٠١٢

الإسقاط : نظام المركاتور المستعرض الدولي
 لوحة رقم : NH 35 L 5

عام

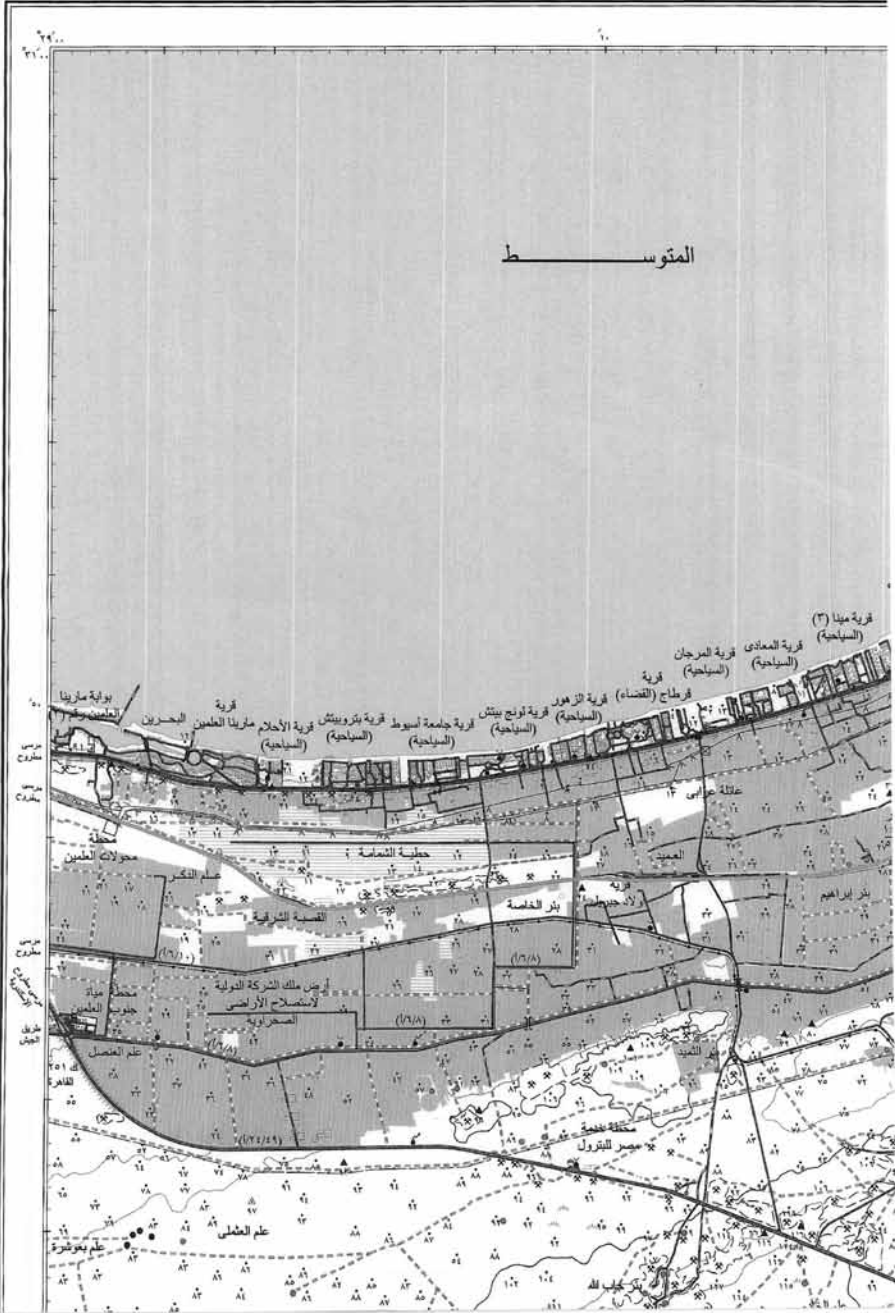

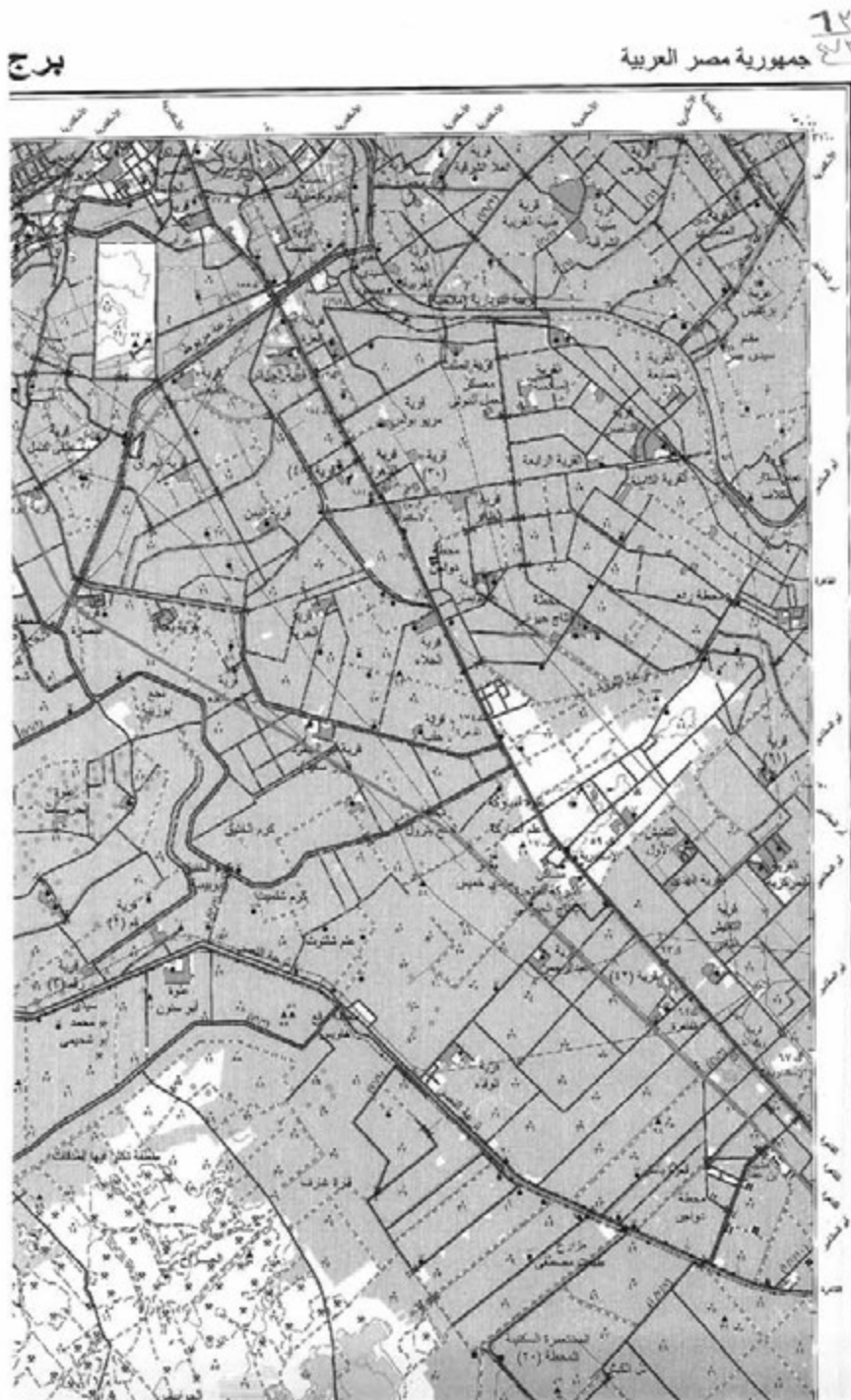

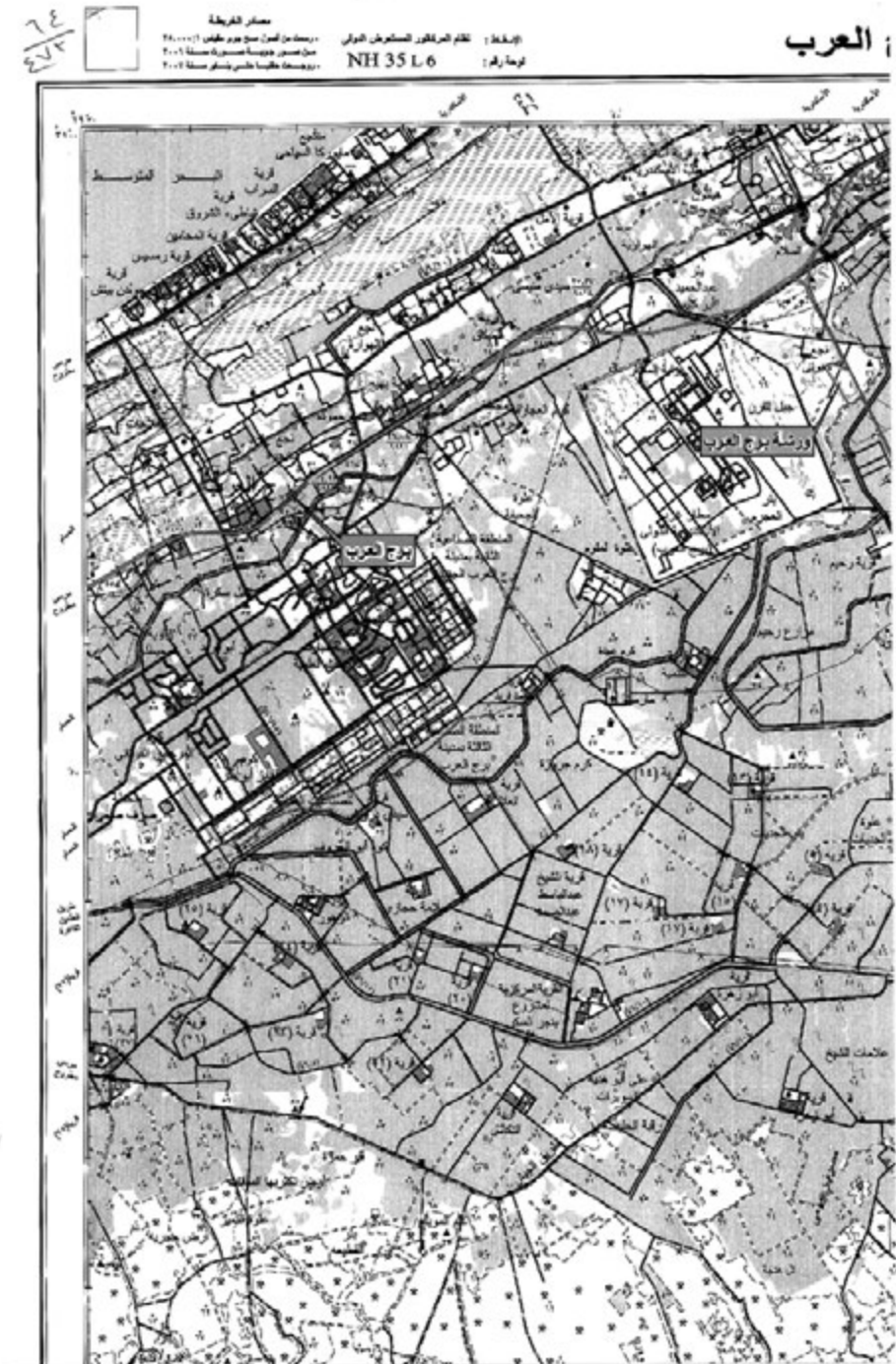

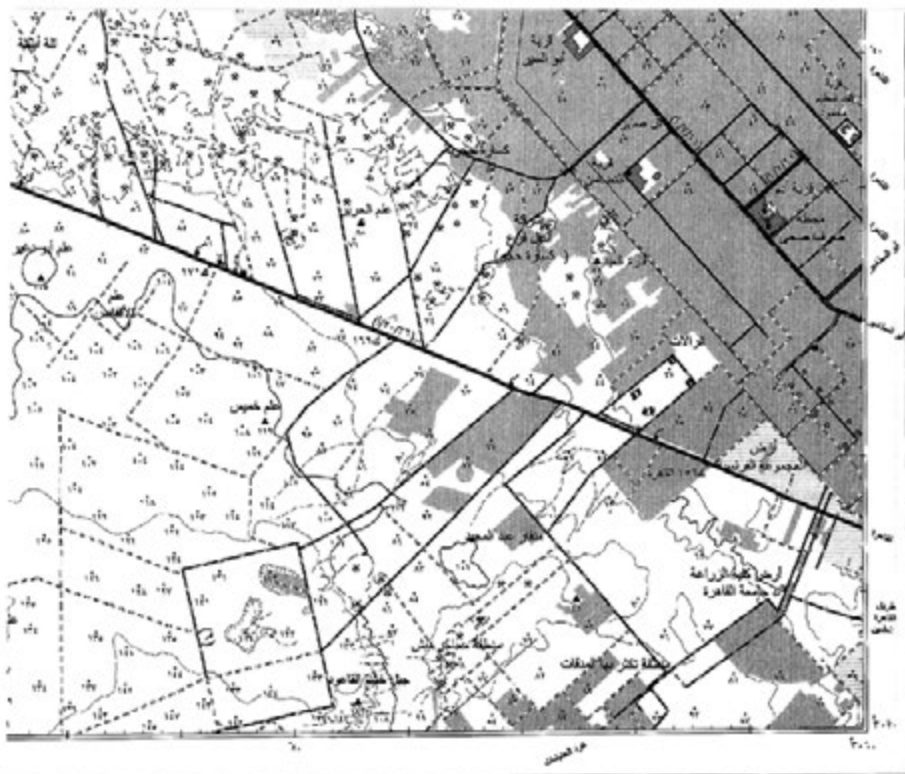

رسمت وطبعت بإدارة الخدمة العسكرية سنة ٢٠١٤ (١٥/١٦/٢٠١٦)

مقياس الرسم
 ١ : ٥٠٠٠
 ٢ : ٤٠٠٠
 ٣ : ٣٠٠٠
 ٤ : ٢٠٠٠
 ٥ : ١٠٠٠

الرمز	التوضيح	الرمز	التوضيح	الرمز	التوضيح
⬜	أرض زراعية	⬜	أرض زراعية	⬜	أرض زراعية
⬜	أرض زراعية	⬜	أرض زراعية	⬜	أرض زراعية
⬜	أرض زراعية	⬜	أرض زراعية	⬜	أرض زراعية

محرره : نظارة الشؤون والتمهات والبنان وملازم
 المشرفه : فخره فخره رئيس المصالح محقق من

٢٥
 ٢/١٢



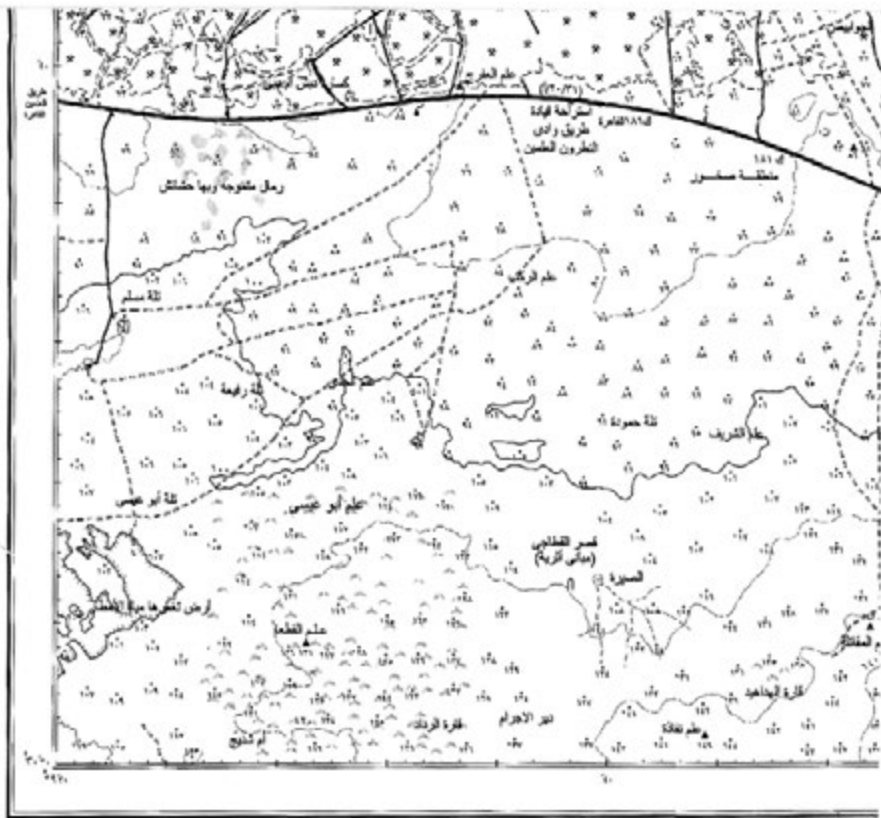

١:١٠٠.٠٠٠
0 1 2 3 4 5 6 7 8 9 10

<p>الرياح في بحيرات بحريه ٢٠ متر ارتفاع الرياح في بحيرات بحريه ٢٠ متر ارتفاع الرياح في بحيرات بحريه ٢٠ متر ارتفاع الرياح في بحيرات بحريه ٢٠ متر ارتفاع الرياح في بحيرات بحريه ٢٠ متر ارتفاع</p>	<p>خط ساحلي يحد من حوض البحر المتوسط خط ساحلي يحد من حوض البحر المتوسط خط ساحلي يحد من حوض البحر المتوسط خط ساحلي يحد من حوض البحر المتوسط خط ساحلي يحد من حوض البحر المتوسط</p>	<p>خطوط السكك الحديدية خطوط السكك الحديدية خطوط السكك الحديدية خطوط السكك الحديدية خطوط السكك الحديدية</p>	<p>البحيرات البحيرات البحيرات البحيرات البحيرات</p>
---	--	--	---

ملاحظة: الخواص الاخرى في مناطق المياه الجوفية

٧٩
٤٧٢



رأس

جمهورية مصر العربية

٤٧
٤٧٢

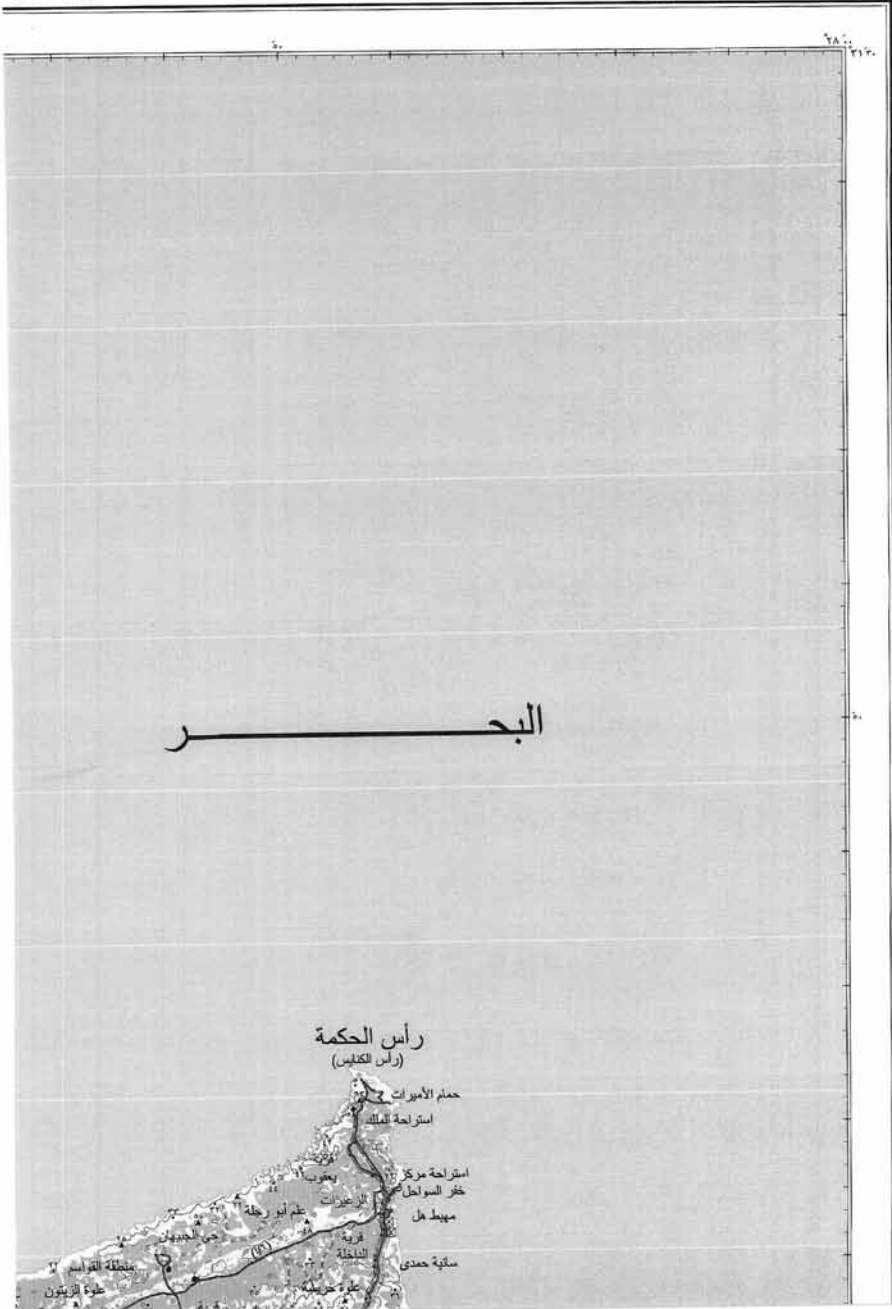

٢٨
٢٧٢



مصادر الخريطة
- رسمت من أصول مسح جوي مقاييس 1:٢٥٠٠٠٠
- من مسح جوية لمسحوت سنة ٢٠١٤
- روجعت طبقا لحصر يناير سنة ٢٠١٤

الإحداثيات: نظام المركب المصحح العرضي
لوحة رقم: NH 35 02

الحكمة

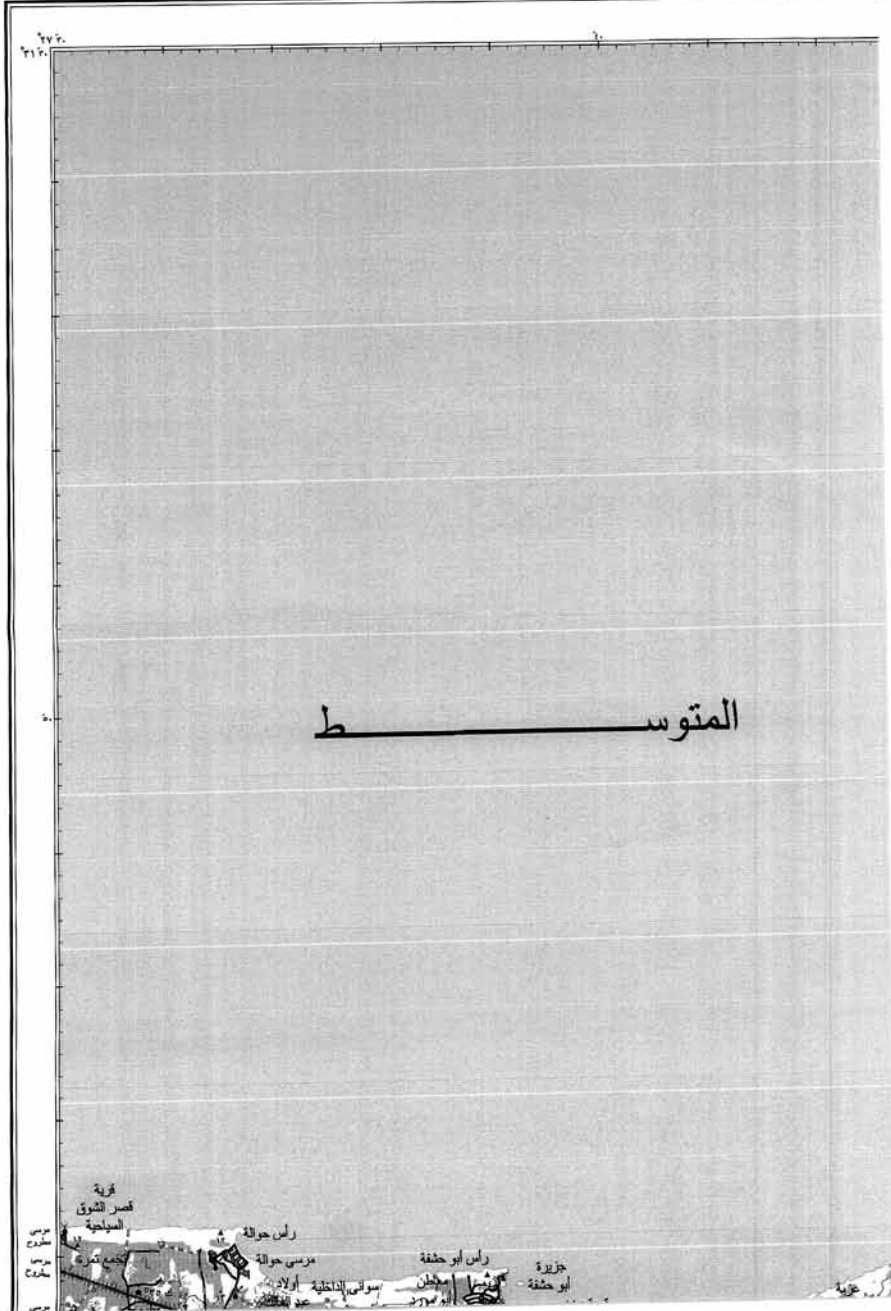

مرسى

جمهورية مصر العربية

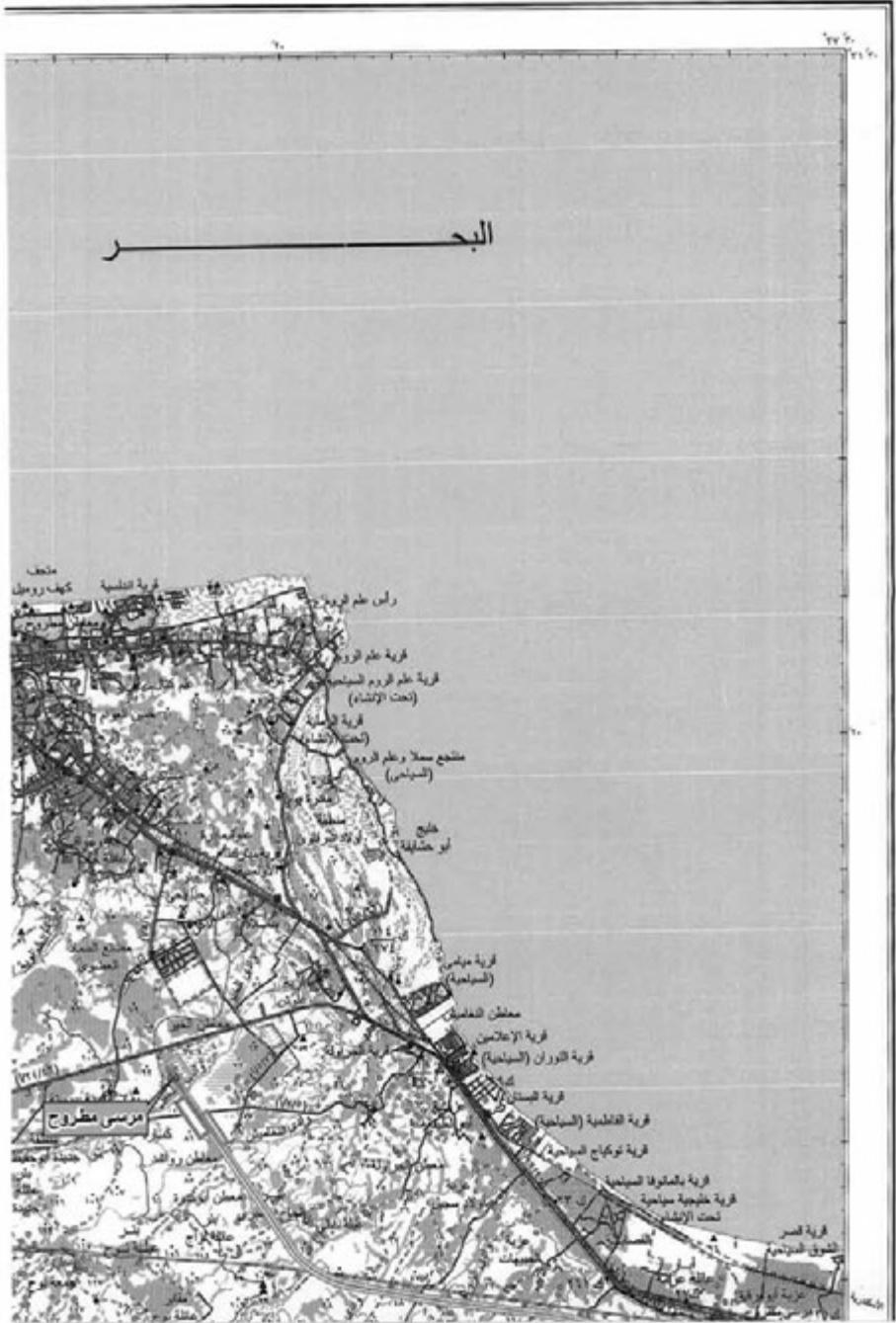

٧٤
٧٣



مصدر الخريطة
- إعداد من قبل معهد جغرافيا
- من إعداد وزارة الجغرافيا
- بواسطة خلية جغرافية

الإحداثيات : نظام الإحداثيات الجغرافية
NH 35 ٥١

مطروح

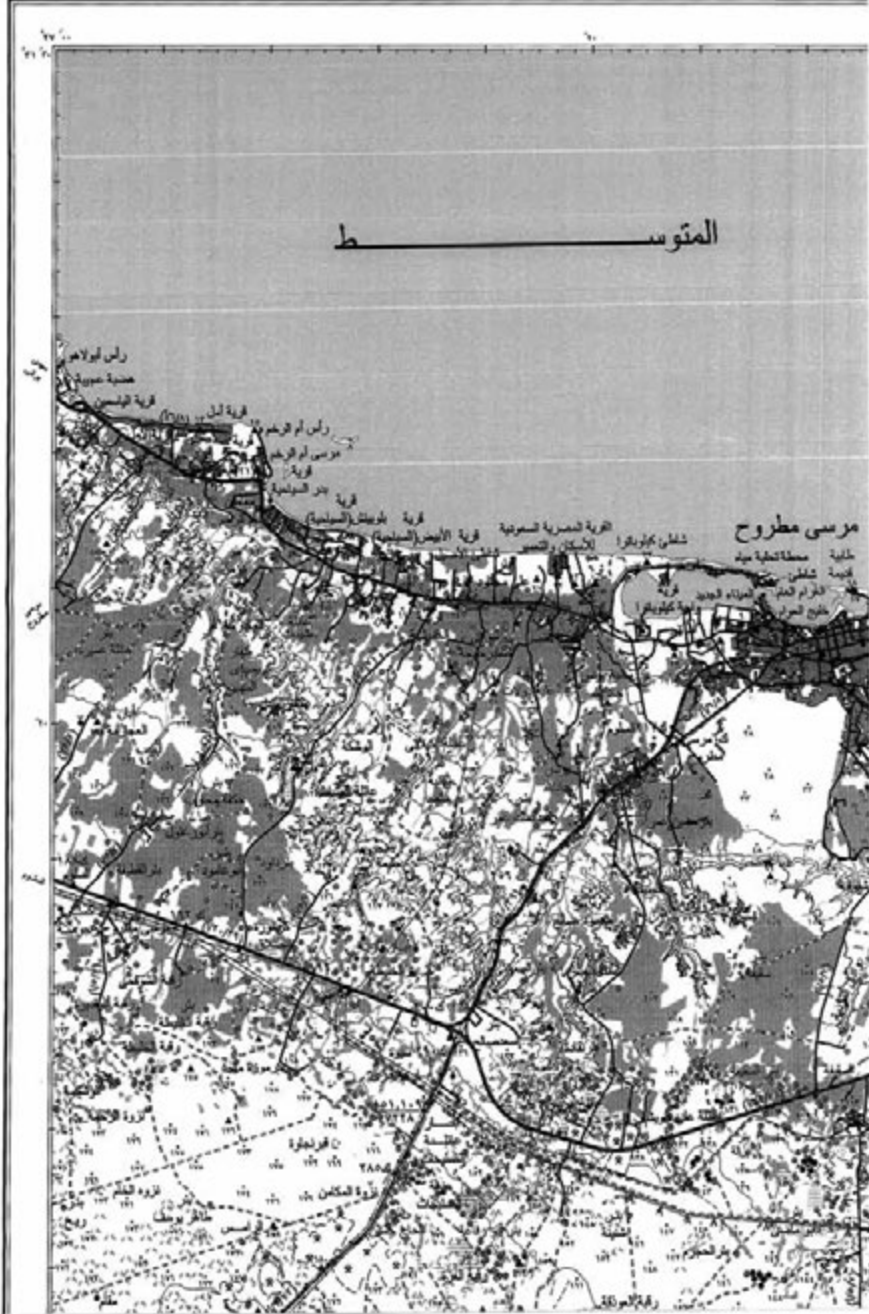

الجمهورية العربية السورية
مطروح

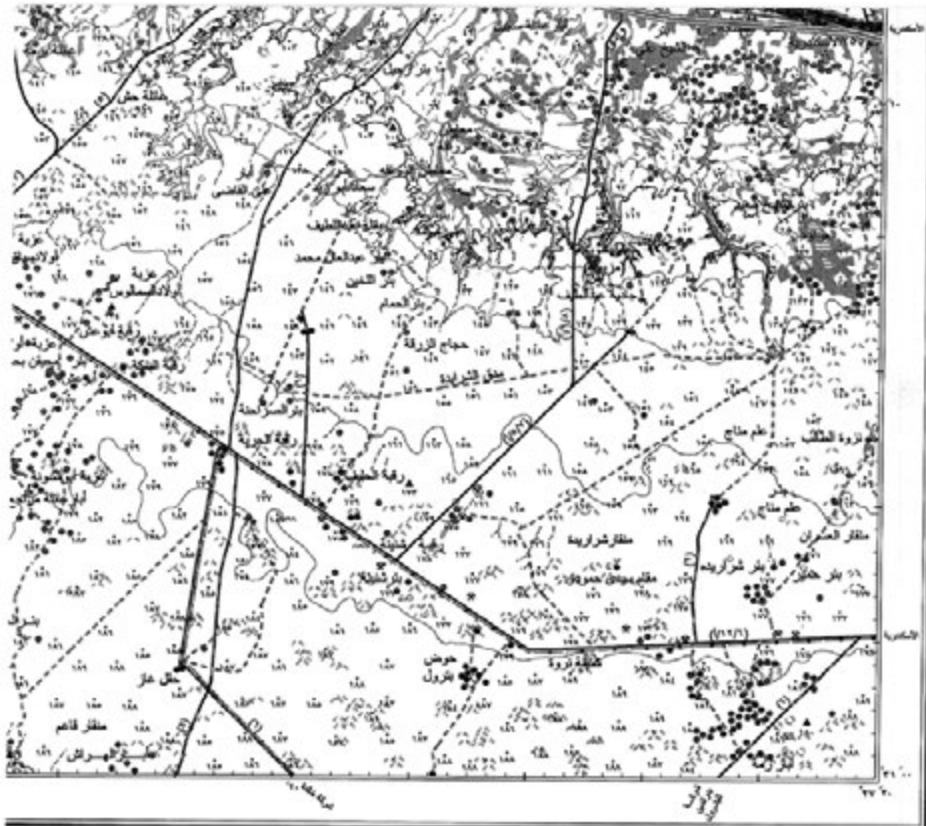

رسم وتخطيط دائرة السليمانية العسكرية سنة ٢٠١٤ (٢٠١٣) ٣١٩

الرموز		الرموز		الرموز		الرموز	
١	خطوط حدودية ١ - لخط حائل	١	حدود دولية ١ - منطقة	١	خطوط حدودية ٢ - منطقة	١	حدود دولية ٢ - منطقة
٢	خطوط حدودية ٢ - منطقة	٢	حدود دولية ٢ - منطقة	٢	حدود دولية ٢ - منطقة	٢	حدود دولية ٢ - منطقة
٣	خطوط حدودية ٣ - منطقة	٣	حدود دولية ٣ - منطقة	٣	حدود دولية ٣ - منطقة	٣	حدود دولية ٣ - منطقة
٤	خطوط حدودية ٤ - منطقة	٤	حدود دولية ٤ - منطقة	٤	حدود دولية ٤ - منطقة	٤	حدود دولية ٤ - منطقة
٥	خطوط حدودية ٥ - منطقة	٥	حدود دولية ٥ - منطقة	٥	حدود دولية ٥ - منطقة	٥	حدود دولية ٥ - منطقة
٦	خطوط حدودية ٦ - منطقة	٦	حدود دولية ٦ - منطقة	٦	حدود دولية ٦ - منطقة	٦	حدود دولية ٦ - منطقة
٧	خطوط حدودية ٧ - منطقة	٧	حدود دولية ٧ - منطقة	٧	حدود دولية ٧ - منطقة	٧	حدود دولية ٧ - منطقة
٨	خطوط حدودية ٨ - منطقة	٨	حدود دولية ٨ - منطقة	٨	حدود دولية ٨ - منطقة	٨	حدود دولية ٨ - منطقة
٩	خطوط حدودية ٩ - منطقة	٩	حدود دولية ٩ - منطقة	٩	حدود دولية ٩ - منطقة	٩	حدود دولية ٩ - منطقة
١٠	خطوط حدودية ١٠ - منطقة	١٠	حدود دولية ١٠ - منطقة	١٠	حدود دولية ١٠ - منطقة	١٠	حدود دولية ١٠ - منطقة

ملاحظة: الخريطة المرفقة والمطبوعة في الجريدة الرسمية هي نسخة طبق الأصل من الخريطة الأصلية.

٧٢
٤٧٢

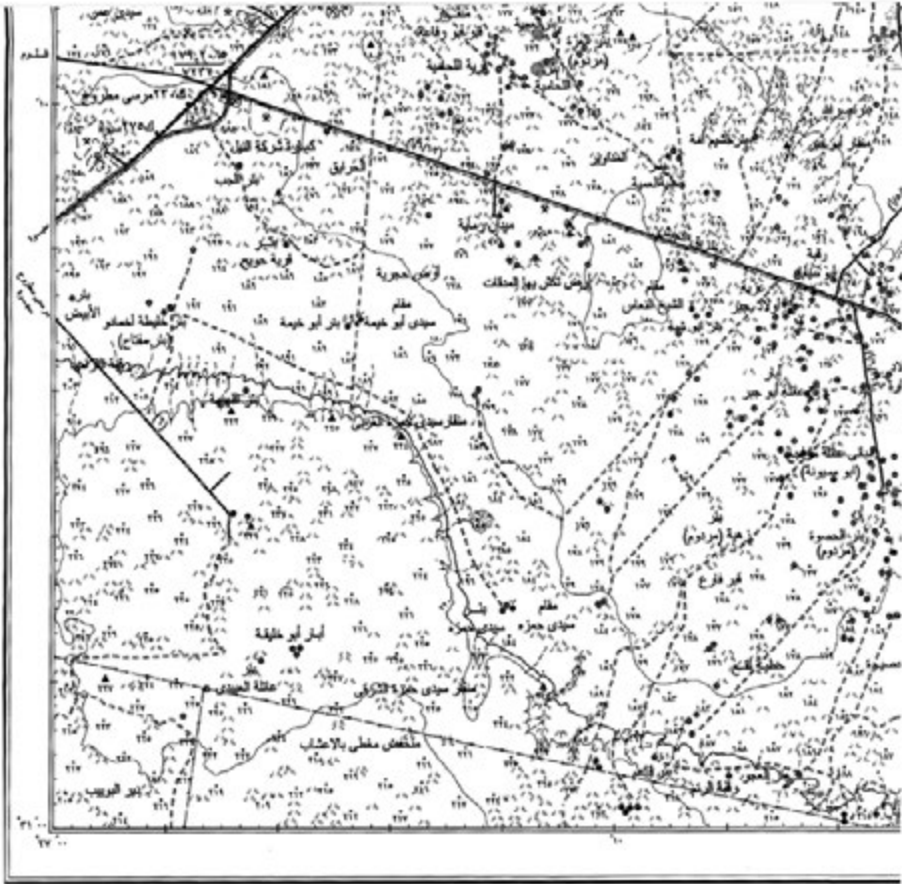

شبكة: الخطوط الانعطاف في مناطق المياه الجوفية

٤٤
٤٧٢

٤٤



العد

جمهورية مصر العربية



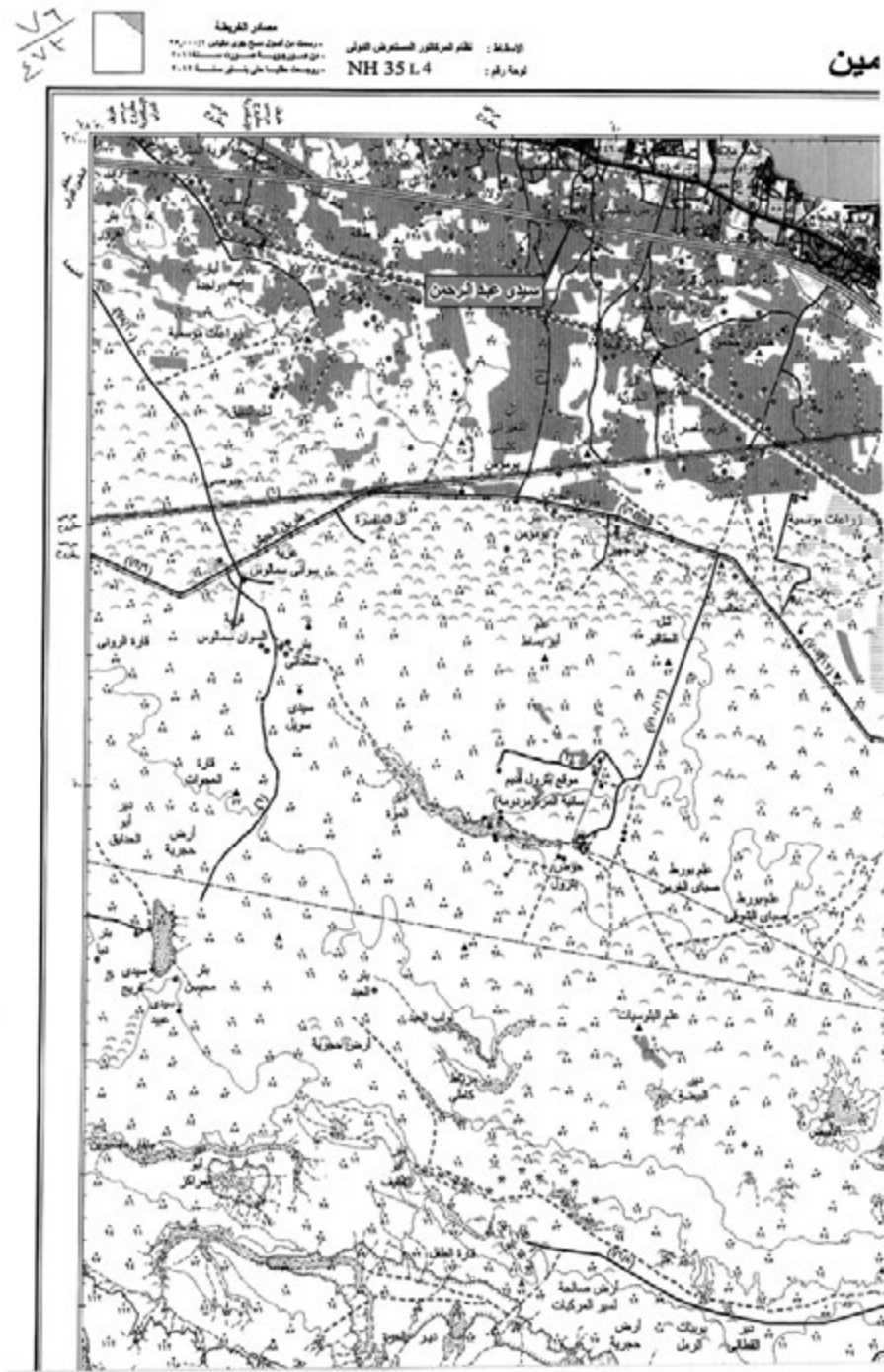

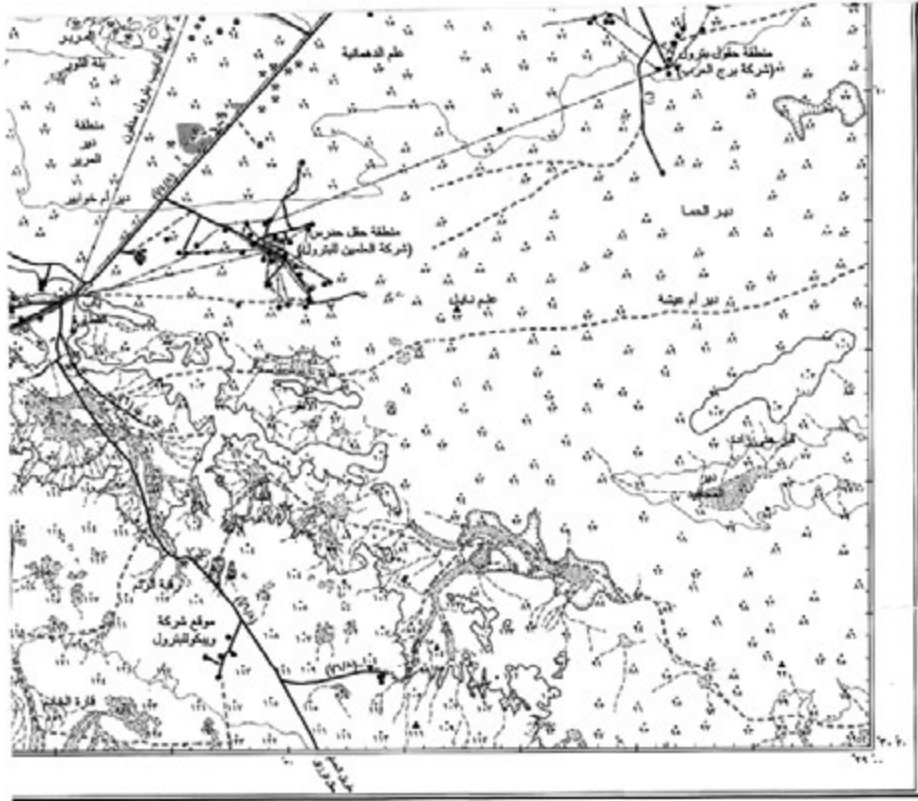

رسمت وطبعت بإدارة المساحة العسكرية سنة ٢٠١١ (٢٠١٤/١١)

مقياس



<p>1- لخط جوي مخصص ١ - لخط جوي مخصص</p> <p>2- لخط جوي مخصص ٢ - لخط جوي مخصص</p> <p>3- لخط جوي مخصص ٣ - لخط جوي مخصص</p> <p>4- لخط جوي مخصص ٤ - لخط جوي مخصص</p> <p>5- لخط جوي مخصص ٥ - لخط جوي مخصص</p> <p>6- لخط جوي مخصص ٦ - لخط جوي مخصص</p> <p>7- لخط جوي مخصص ٧ - لخط جوي مخصص</p> <p>8- لخط جوي مخصص ٨ - لخط جوي مخصص</p> <p>9- لخط جوي مخصص ٩ - لخط جوي مخصص</p> <p>10- لخط جوي مخصص ١٠ - لخط جوي مخصص</p>	<p>1- لخط جوي مخصص ١ - لخط جوي مخصص</p> <p>2- لخط جوي مخصص ٢ - لخط جوي مخصص</p> <p>3- لخط جوي مخصص ٣ - لخط جوي مخصص</p> <p>4- لخط جوي مخصص ٤ - لخط جوي مخصص</p> <p>5- لخط جوي مخصص ٥ - لخط جوي مخصص</p> <p>6- لخط جوي مخصص ٦ - لخط جوي مخصص</p> <p>7- لخط جوي مخصص ٧ - لخط جوي مخصص</p> <p>8- لخط جوي مخصص ٨ - لخط جوي مخصص</p> <p>9- لخط جوي مخصص ٩ - لخط جوي مخصص</p> <p>10- لخط جوي مخصص ١٠ - لخط جوي مخصص</p>	<p>1- لخط جوي مخصص ١ - لخط جوي مخصص</p> <p>2- لخط جوي مخصص ٢ - لخط جوي مخصص</p> <p>3- لخط جوي مخصص ٣ - لخط جوي مخصص</p> <p>4- لخط جوي مخصص ٤ - لخط جوي مخصص</p> <p>5- لخط جوي مخصص ٥ - لخط جوي مخصص</p> <p>6- لخط جوي مخصص ٦ - لخط جوي مخصص</p> <p>7- لخط جوي مخصص ٧ - لخط جوي مخصص</p> <p>8- لخط جوي مخصص ٨ - لخط جوي مخصص</p> <p>9- لخط جوي مخصص ٩ - لخط جوي مخصص</p> <p>10- لخط جوي مخصص ١٠ - لخط جوي مخصص</p>	<p>1- لخط جوي مخصص ١ - لخط جوي مخصص</p> <p>2- لخط جوي مخصص ٢ - لخط جوي مخصص</p> <p>3- لخط جوي مخصص ٣ - لخط جوي مخصص</p> <p>4- لخط جوي مخصص ٤ - لخط جوي مخصص</p> <p>5- لخط جوي مخصص ٥ - لخط جوي مخصص</p> <p>6- لخط جوي مخصص ٦ - لخط جوي مخصص</p> <p>7- لخط جوي مخصص ٧ - لخط جوي مخصص</p> <p>8- لخط جوي مخصص ٨ - لخط جوي مخصص</p> <p>9- لخط جوي مخصص ٩ - لخط جوي مخصص</p> <p>10- لخط جوي مخصص ١٠ - لخط جوي مخصص</p>
---	---	---	---



٢٧
٤٧٢

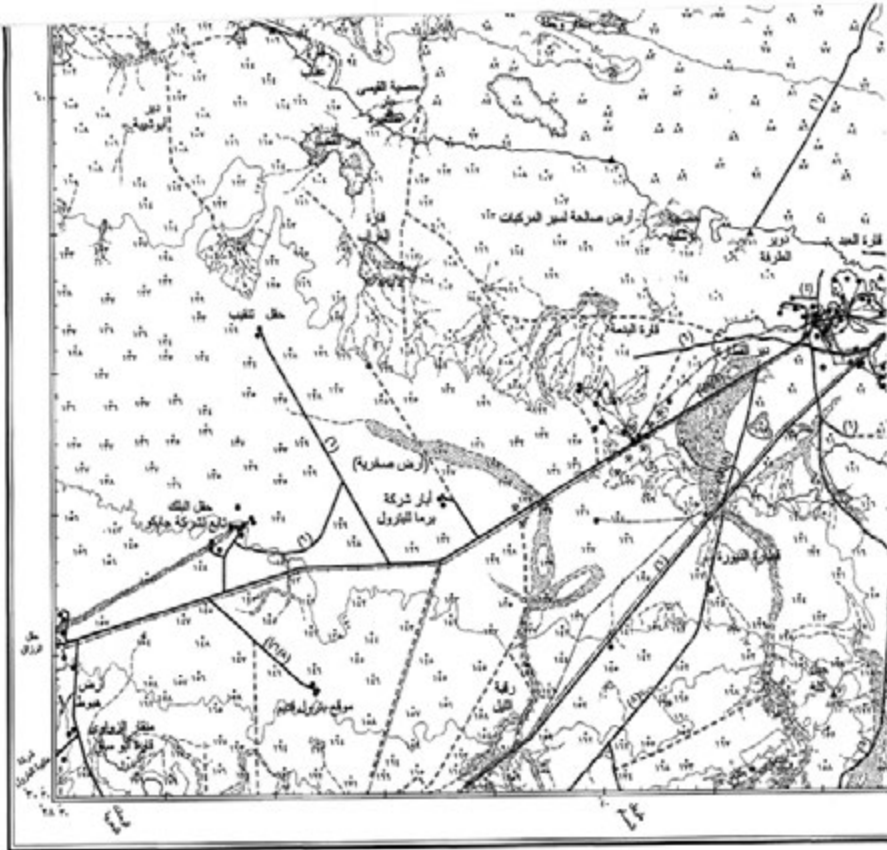

رقم ١٠٠٠٠١٦

١ ٢ ٣ ٤ ٥ ٦ ٧ ٨ ٩ ١٠

أشكال المسورة

رقم	الوصف
١	الحدود الإدارية
٢	الحدود البلدية
٣	الحدود القروية
٤	الحدود الحقلية
٥	الحدود الموقعية
٦	الحدود الطبيعية
٧	الحدود المبنية
٨	الحدود الخشبية
٩	الحدود الحديدية
١٠	الحدود الكهربائية

أشكال المسورة

- خطوط المسورة
- الحدود الإدارية
- الحدود البلدية
- الحدود القروية
- الحدود الحقلية
- الحدود الموقعية
- الحدود الطبيعية
- الحدود المبنية
- الحدود الخشبية
- الحدود الحديدية
- الحدود الكهربائية

مجموعة : الأشكال الإدارية في مناطق المياه الجوفية

٧٨
٤٧٢

٥٤



الأستاذ

جمهورية مصر العربية

٧٩
٤٧٢

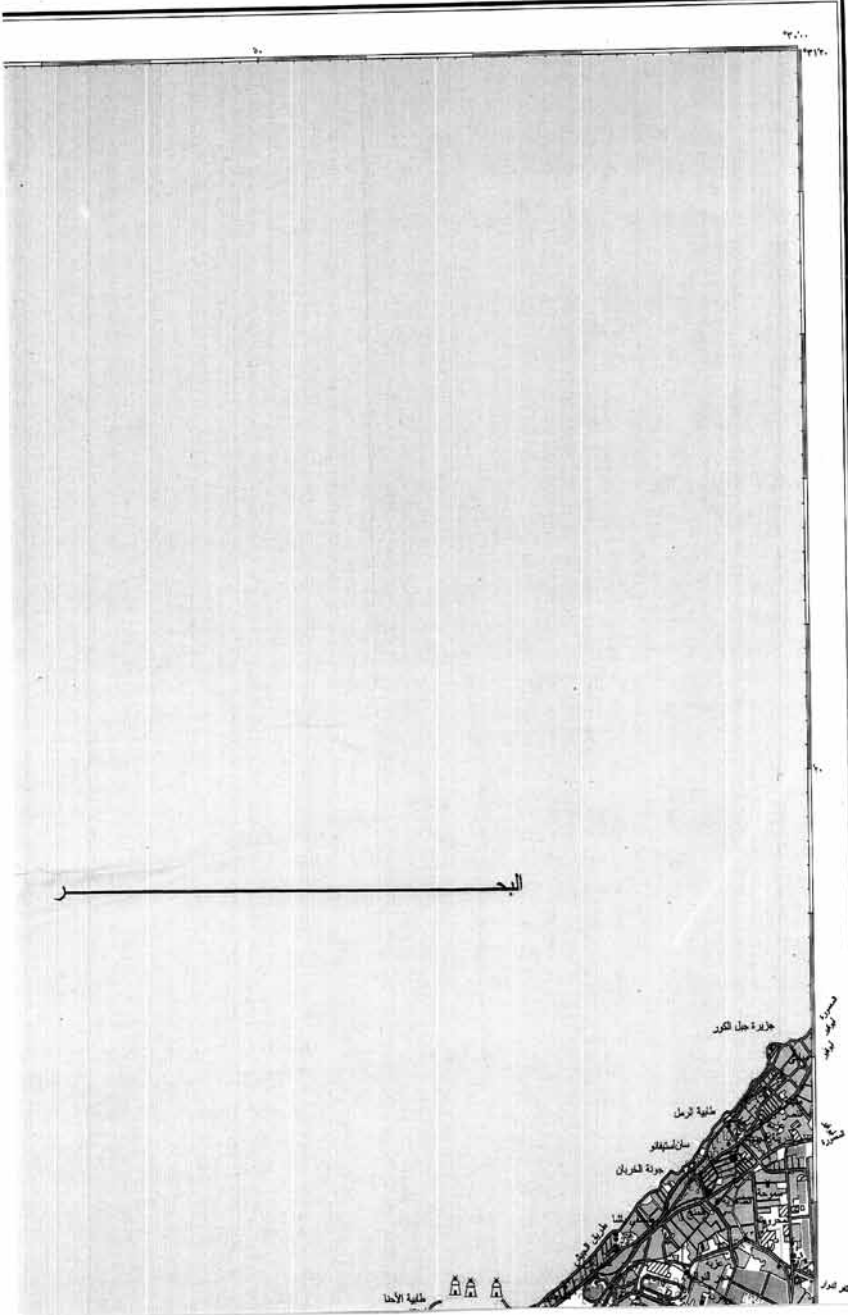



مصدر الخريطة
 رسمت من قبل مسح جوار الجزائر (٢٠٠١)
 من مسح جوار موريتانيا (١٩٩٧)
 الجيوش النظام من موريتانيا (٢٠٠٦)
 بواسطة الخريطة الجيوسياسية (٢٠٠٦)

الإسقاط : نظام المركاتور للمستعرض الدولي
 لوحة رقم : NH35 p3

مخرطة

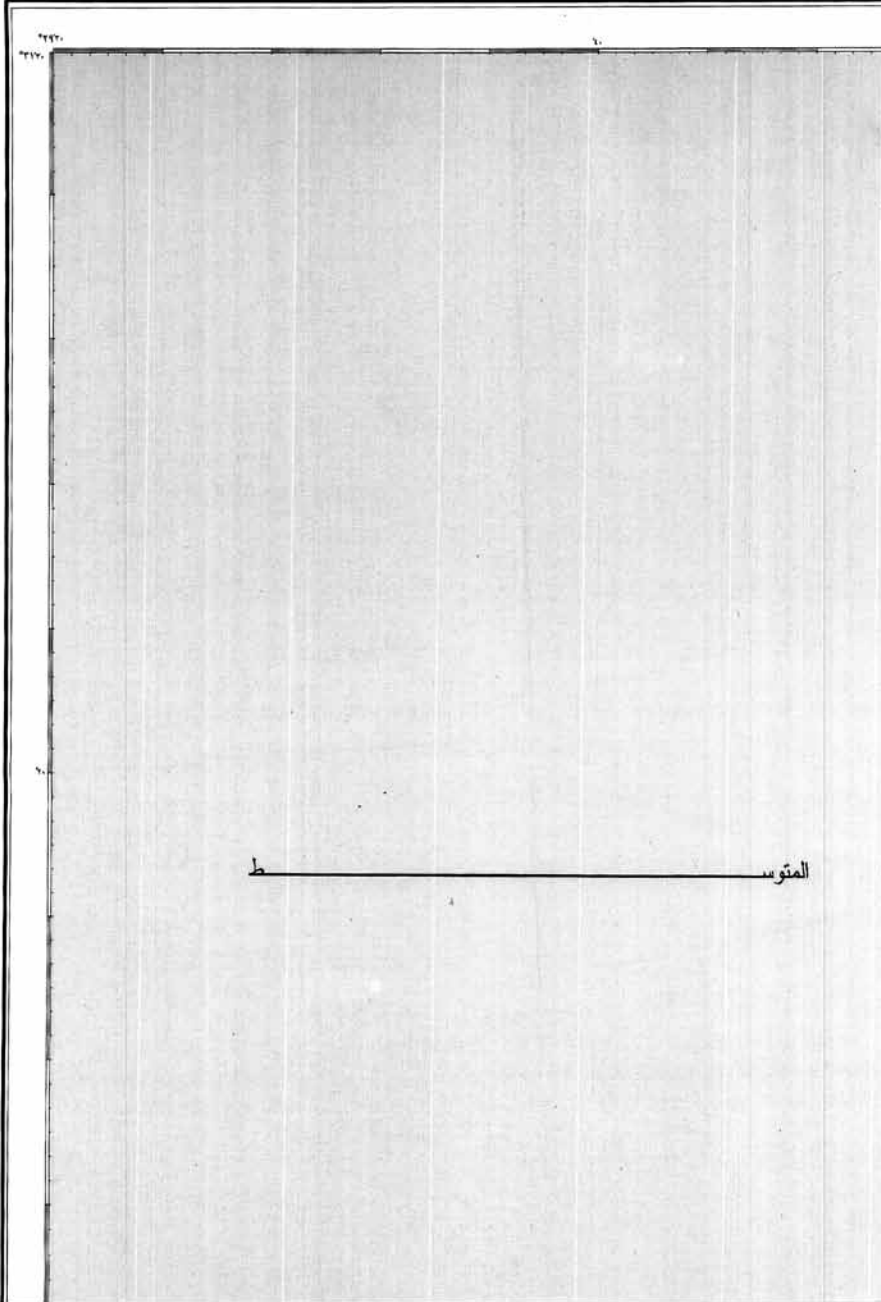

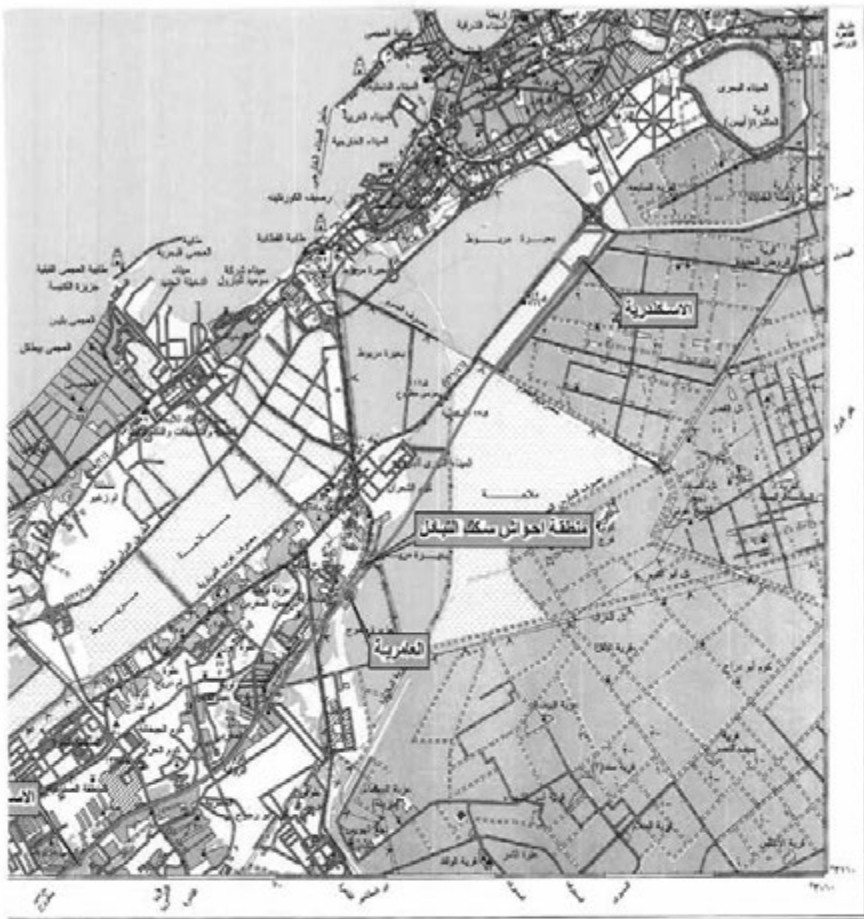

رسمه بضغط باروك الهندسة المعمارية سنة ٢٠٠١ (٤١٤) / ٢٠٠١



- | | | | | |
|---|---|---|---|---|
| <p>الاستشرابية</p> <p>الغامرية</p> <p>منطقة احواش سكنة الشبلال</p> | <ul style="list-style-type: none"> ●●●●● ●●●●● ●●●●● ●●●●● ●●●●● ●●●●● ●●●●● ●●●●● ●●●●● ●●●●● ●●●●● | <ul style="list-style-type: none"> ●●●●● ●●●●● ●●●●● ●●●●● ●●●●● ●●●●● ●●●●● ●●●●● ●●●●● ●●●●● ●●●●● | <ul style="list-style-type: none"> ●●●●● ●●●●● ●●●●● ●●●●● ●●●●● ●●●●● ●●●●● ●●●●● ●●●●● ●●●●● ●●●●● | <ul style="list-style-type: none"> ●●●●● ●●●●● ●●●●● ●●●●● ●●●●● ●●●●● ●●●●● ●●●●● ●●●●● ●●●●● ●●●●● |
|---|---|---|---|---|

منطقة : خطوط اللون والخط الثخين والخط الرفيع
منطقة : خطوط اللون والخط الرفيع فقط

٨٥
٢٤٤



قرار رئيس مجلس الوزراء رقم ٧٦٦ لسنة ٢٠٢٤

رئيس مجلس الوزراء

بعد الاطلاع على الدستور ؛
وعلى القانون رقم ١٠٣ لسنة ١٩٦١ بشأن إعادة تنظيم الأزهر والهيئات التى
يشملها ولائحته التنفيذية ؛
وعلى قرار رئيس الجمهورية رقم ٢٧٩ لسنة ٢٠١٨ بالتفويض فى بعض
الاختصاصات ؛
وعلى موافقة المجلس الأعلى للأزهر بجلسته رقم (٣١١) المنعقدة بتاريخ
٢٠٢٣/٨/١٧ ؛
وعلى ما عرضه شيخ الأزهر ؛

قرر:

(المادة الأولى)

ووفق على تعديل مسمى كلية «العلوم الإسلامية الأزهرية للطلاب الوافدين غير
الناطقين باللغة العربية تتبع جامعة الأزهر» ليصبح «كلية العلوم الإسلامية والعربية
للطلاب الوافدين - جامعة الأزهر» .

(المادة الثانية)

يُنشر هذا القرار فى الجريدة الرسمية ، وعلى الجهات المختصة تنفيذه .
صدر برئاسة مجلس الوزراء فى ٧ رمضان سنة ١٤٤٥ هـ
(الموافق ١٧ مارس سنة ٢٠٢٤ م) .

رئيس مجلس الوزراء

دكتور/ مصطفى كمال مدبولي

طبعت بالهيئة العامة لشئون المطابع الأميرية

رئيس مجلس الإدارة

محاسب / أشرف إمام عبد السلام

رقم الإيداع بدار الكتب ٦٥ لسنة ٢٠٢٤

٥٥٩ - ٢٠٢٤/٣/٢٨ - ٢٠٢٣/٢٥٨٢٥