

يعلن

صندوق الإسكان الاجتماعي ودعم التمويل العقاري

بالتعاون مع هيئة المجتمعات العمرانية الجديدة

كراسة شروط حجز

دار مصر



المحتويات

- ١- المقدمة
- ٢- الاشتراطات
أولاً: الشروط العامة
ثانياً: الشروط العقارية
ثالثاً: شروط الحجز
- ٣- المُستندات المطلوبة للحجز
- ٤- أسلوب الحجز
- ٥- آلية التقديم على الموقع الإلكتروني للصندوق
- ٦- أسلوب السداد
- ٧- ضوابط عامة
- ٨- نماذج العمارات والمساقط الأفقية للوحدات ومساحتها
- ٩- الموقع العام بكل مدينة
- ١٠- بيان الوحدات بالمُدن المطروحة
أولاً: البيانات التفصيلية للوحدات المطروحة
ثانياً: البيانات المالية للوحدات المطروحة
ثالثاً: نماذج إسترشادية للأقساط الشهرية
- ١١- استثمار الحجز
- ١٢- الإقرار



صندوق الإسكان الاجتماعي ودعم التمويل العقاري

هيئة المجتمعات العمرانية الجديدة

مشروعات التعاون مع هيئة المجتمعات العمرانية

لمتوسطي الدخل

الإعلان الثاني

دار مصر

كراسة شروط حجز وحدات سكنية جاهزة للتسليم

بمساحات تتراوح من ١٠٠ م^٢ إلى ١٥٠ م^٢

العاشر من رمضان

الشروق

١٥ مايو

حدائق أكتوبر

برج العرب الجديدة

بحر

السادات

التخصيص بأسبقية الحجز

بحيث يسدد كل من مقدم جدية حجز الوحدة السكنية ومصرفات التسجيل بالإضافة إلى التسجيل والتقدم بطلب الحجز ورفع كل من الاستمارة والإقرار

على الموقع الإلكتروني للصندوق <https://nch.shmff.gov.eg>

خلال الفترة من ٢٠٢٢ / ٢ / ١٥ حتى ٢٠٢٢ / ٣ / ٨

على أن يتم اختيار المدينة وحجز الوحدة السكنية من الموقع الإلكتروني للصندوق

خلال الفترة من ٢٠٢٢ / ٣ / ١٥ حتى ٢٠٢٢ / ٣ / ٢٤

٢. الاشتراطات

أولاً: الشروط العامة

- لا يحق للمتقدم أو للأسرة (الزوج/الزوجة/الأولاد القصر) التقدم لحجز أكثر من وحدة سكنية في المدن الجديدة والمحافظات في الإعلان الواحد.
- ألا يكون قد سبق التخصيص للمتقدم أو للأسرة (الزوج/الزوجة/الأولاد القصر) وحدة سكنية أو قطعة أرض سكنية أياً كان نوعها بالمدن الجديدة أو المحافظات سواء كانت في حوزته أو تنازل عنها للغير أو بالشراكة مع آخرين أو آلت للمتقدم أو الأسرة بالتنازل من الغير ضمن مشروعات برنامج الإسكان الاجتماعي.
- ألا يكون قد سبق التخصيص للمتقدم أو الأسرة (الزوج/الزوجة/الأولاد القصر) وحدة سكنية ضمن مشروعات سكن مصر- دار مصر- جنة.
- ألا يكون المتقدم أو الأسرة (الزوج/الزوجة/الأولاد القصر) قد استفاد من مبادرات التمويل العقاري الصادرة من البنك المركزي بقرارات مجلس إدارته بتاريخ فبراير ٢٠١٤ أو بتاريخ ديسمبر ٢٠١٩ وتعديلاتهما أو بتاريخ يوليو ٢٠٢١.
- يقر المتقدم بصحة البيانات والمستندات المقدمة منه عند الحجز وفي حالة المخالفة يكون مسئولاً جنائياً ومدنياً، ويحق للصدوق أو/و للجهة المالكة للوحدات إلغاء التخصيص واسترداد الوحدة دون إنذار أو حكم قضائي واتخاذ كافة الإجراءات القانونية لحفظ حقوقهما.

ثانياً: الشروط العقارية

- الوحدات السكنية المعروضة للبيع مخصصة للاستخدام السكني فقط، ولا يحق للمشتري أو خلفه العام أو الخاص- في أي وقت - تغيير الاستخدام المخصص من أجله الوحدة، وفي حالة مخالفته ذلك يتم تطبيق اللائحة العقارية لهيئة المجتمعات العمرانية الجديدة بهذا الشأن مع فسخ العقد وإلغاء التخصيص واسترداد الوحدة و إتخاذ كافة الإجراءات المترتبة على فسخ العقد طبقاً للقواعد المعمول بها في هذا الشأن دون تنبيه أو إنذار أو استصدار حكم قضائي أو دون إعتراض الراسي عليه الوحدة حالياً أو مستقبلاً، حيث أنه تم تحديد أسعار بيع الوحدات السكنية موضوع هذا الإعلان لغرض السكن فقط.
- أن تكون الوحدات السكنية المعروضة بغرض السكن الدائم.
- سداد العميل لمبلغ مقدم حدية الحجز والتقدم لحجز الوحدة السكنية بمثابة إقرار منه بأنه قد اطلع على جميع الشروط والمواصفات والبيانات والمعلومات الهـيئة تفصيلياً بكراسة الشروط ووافق عليها موافقة نهائية غير قابلة للإلغاء، كما يعتبر قريبة قاطعة بالقيام بالمعاينة النافيه للجهالة والعلم التام بالمواقع محل الطرح والوحدة التي تقدم لحجزها.
- التخصيص شخصي ولا يجوز للعميل استبدال أو تغيير الوحدة السكنية مع عميل آخر، ويحظر عليه التصرف فيها أو التعامل عليها بأي نوع من أنواع التصرفات أو التعاملات إلا بموافقة كتابية من الهيئة وبشروط سداد كامل ثمن الوحدة والمصاريف المقررة طبقاً لللائحة العقارية بالهيئة.
- ما لم يرد بشأنه نص خاص في تلك الشروط تخضع للأسس والقواعد المعمول بها بهيئة المجتمعات العمرانية الجديدة وكافة القوانين ذات الصلة واللائحة العقارية وتعديلاتها المعمول بها بالهيئة والأجهزة وكذا كافة القرارات والقواعد المتبعه في هذا الشأن دون إعتراض الراسي عليه الوحدة حالياً أو مستقبلاً.
- بعض وحدات الدور الارضى قد تشمل على حدائق بمساحات مختلفة وفقاً لما تسفر عنه مخططات تنسيق الموقع وسيتم إتاحة تلك الحدائق بمقابل حق انتفاع وفقاً للقواعد المتبعة بالهيئة في هذا الشأن.

١. المقدمة

- أنشئت هيئة المجتمعات العمرانية الجديدة بمقتضى القانون رقم ٥٩ لسنة ١٩٧٩ بهدف إقامة مدن ومجتمعات عمرانية جديدة بالأراضي الصحراوية بعيداً عن الرقعة الزراعية وخلخلة التوزيع السكاني خارج حدود وادي النيل والدلتا - وللخروج من الأفق الضيق الذي دأب العمران المصري منذ الأزل على التوسع والتعدد داخله - ومنذ بدء إنشائها وهيئة تسعى جاهدة لإقامة هذه التجمعات وفقاً لأحدث نظم وأسس التخطيط العمراني والطرز المعمارية الحديثة التي تحقق لإنسان الغد المسكن الملائم والبيئة الصحية.
- تم إنشاء صندوق الإسكان الاجتماعي ودعم التمويل العقاري وفقاً لقانون الإسكان الاجتماعي ودعم التمويل العقاري رقم ٩٣ لسنة ٢٠١٨، حيث تتمثل أحد أغراضه في تنفيذ برنامج الإسكان الاجتماعي بمحاوره المختلفة، ودعم نشاط التمويل العقاري من خلال تطبيق المعايير والقواعد التي نص عليها قانون التمويل العقاري ليصبح الصندوق رائداً على المستوى الاقليمي في هذا المجال.
- تسعى وزارة الإسكان والمرافق والمجتمعات العمرانية ممثلة في صندوق الإسكان الاجتماعي ودعم التمويل العقاري وهيئة المجتمعات العمرانية الجديدة إلى توفير السكن الملائم للسادة المواطنين متوسطي الدخل لاستهداف شرائح مختلفة من المجتمع ولترسيخ مبدأ العدالة الاجتماعية بين المواطنين.
- يتم طرح هذه الوحدات ضمن محاور الإسكان بهيئة المجتمعات العمرانية الجديدة باعتبارها مالك تلك الوحدات بدون دعم نقدي وبنظام التمويل العقاري المدعم في ضوء مبادرات البنك المركزي المصري لمتوسطي الدخل بقرار مجلس إدارته الصادر بتاريخ ديسمبر ٢٠١٩ وتعديلاتها والصادرة بتاريخ يوليو ٢٠٢١.
- الوحدات السكنية بالمشروع كاملة التشطيب والمرافق وجاهزة للتسليم.
- الوحدة السكنية لها حصة من الأرض تعادل نسبة مساحة الوحدة من المساحة الإجمالية للوحدات إلى إجمالي مساحة الأرض المقام عليها المبنى.

٢. الاشتراطات (تابع)

■ ثالثاً : شروط الحجز (تابع)

- سداد مصروفات التسجيل ومُقدم جدية الحجز كما هو موضح تفصيلاً بالبند السادس في الكراسة «أسلوب السداد».
- يُعتبر المتقدم صاحب الطلب هو مُسدد مبلغ مقدم جدية الحجز (اسم المُستفيد) لدى بنك التعمير والإسكان والموقع على استمارة حجز الوحدة السكنية، وفي حالة الرغبة أن يكون التعاقد على الوحدة السكنية عن طريق الشراكة بإسم الطرفين (صاحب الطلب والزوج أو الزوجة) يتم توقيع استمارة حجز الوحدة السكنية من الطرفين وتسجيل ذلك على الموقع الإلكتروني.
- ضرورة الدخول والتقديم لحجز الوحدة السكنية المطلوب شرائها بالبوابة الإلكترونية فور فتح باب الحجز خلال فترتين:

الفترة الأولى: يوم ١٥ / ٣ / ٢٠٢٢ من الساعة التاسعة صباحاً حتى الثانية عشر من منتصف الليل للعملاء المُتقدمين سابقاً بالإعلان الأول ولم يقوموا بحجز وحدة سكنية ولم يقوموا باسترداد مُقدم جدية الحجز فقط

الفترة الثانية: من يوم ١٦ / ٣ / ٢٠٢٢ من الساعة التاسعة صباحاً حتى يوم ٢٤ / ٣ / ٢٠٢٢ إلى الساعة الثانية عشر من منتصف الليل لكافة المُتقدمين حالياً بالإعلان الثاني، والمُتقدمين سابقاً بالإعلان الأول ولم يقوموا بحجز وحدة سكنية ولم يقوموا باسترداد مُقدم جدية الحجز

بعد تأكيد سداد مصروفات التسجيل ومبلغ مقدم جدية الحجز وذلك قبل انتهاء الوحدات المُتاحة على البوابة الإلكترونية، نظراً لأن التخصيص يكون بأسبقية الحجز على الموقع الإلكتروني.

- يُمكن تعديل رغبة الحجز بالموقع الإلكتروني وذلك خلال فترة الحجز بحيث تكون العبرة بالاختيار النهائي للعميل، على أن تكون تلك الرغبة المُختارة تحت المسؤولية الكاملة للعميل ولا يجوز له الاعتراض أو الرجوع للصندوق بعد غلق باب الحجز، بشرط أن يكون مبلغ مُقدم جدية الحجز المُسدد كافي لحجز الوحدة السكنية المُختارة.
- يتم تأكيد التخصيص ألياً - عن طريق رسالة نصية على رقم الهاتف المُسجل بالموقع الإلكتروني - وفقاً للوحدة السكنية المُختارة سابقاً على البوابة الإلكترونية خلال فترة الإعلان، وذلك بعد التأكد من إنطباق كافة الشروط المُعلن عنها وبعد الاستعلام الميداني والائتماني على الطلب.

٢. الاشتراطات (تابع)

■ ثالثاً : شروط الحجز

- أن يكون المتقدم شخصاً طبيعياً مصري الجنسية.
- ألا يقل سن المتقدم عن ٢١ سنة في تاريخ نهاية الإعلان، وأن يكون له أهلية التصرف و التعاقد.
- ألا يزيد سن المتقدم عن سن المعاش (المُقرر بقانون التأمينات الاجتماعية والمعاشات الصادر بالقانون رقم ١٤٨ لسنة ٢٠١٩) في تاريخ نهاية مدة القرض (تُحدد وفقاً للدراسة الائتمانية للجهة الممولة).
- ألا يزيد سن المتقدم من أصحاب المعاشات والمستفيدين من المعاشات عن ٧٥ سنة في تاريخ نهاية مدة القرض، بشرط سداد ٤٠% بحد أدنى من قيمة الوحدة كدفعة مقدّمة، مع تحويل المعاش إلى الجهة الممولة.
- يحظر على المتقدم شراء الوحدات السكنية نقداً ويلتزم بالتعاقد والسداد بنظام التمويل العقاري المُدعم من خلال مُبادرتي البنك المركزي المصري لمتوسطي الدخل بقرار مجلس إدارته الصادرة بتاريخ ديسمبر ٢٠١٩ وتعديلاتها لمدة حددها الأقصى ٢٥ سنة بمعدل ٨٪ سنوياً (مُتناقصة) أو المُبادرة الصادرة بتاريخ يوليو ٢٠٢١ لمدة حددها الأقصى ٣٠ سنة بمعدل ٣٪ سنوياً (مُتناقصة).
- أن يكون المتقدم من متوسطي الدخل بحيث لا يزيد صافي دخله السنوي من كافة مصادر دخله عن الحدود التالية:

الحد الأقصى لصافي الدخل				مُبادرة التمويل العقاري لمدة حددها الأقصى ٣٠ سنة بسعر عائد ٣٪ سنوياً (مُتناقصة)
للأسرة		للفرد		
شهرياً	سنوياً	شهرياً	سنوياً	
١٤٠٠٠	١٦٨٠٠٠	١٠٠٠٠	١٢٠٠٠٠	
الحد الأقصى لصافي الدخل				مُبادرة التمويل العقاري لمدة حددها الأقصى ٢٥ سنة بسعر عائد ٨٪ سنوياً (مُتناقصة)
للأسرة		للفرد		
شهرياً	سنوياً	شهرياً	سنوياً	
٥٠٠٠٠	٦٠٠٠٠٠	٤٠٠٠٠	٤٨٠٠٠٠	

- الفرد يتضمن الحالات الاجتماعية: الأعزب، المطلقة/ة لايغول، الارمل/ة لايغول

- الأسرة تتضمن الحالات الاجتماعية: المتزوج يعول أو لايغول، المطلقة/ة ويعول، الارمل/ة ويعول

وفي حالة ثبوت عدم إرفاق مستندات الدخل للمتقدم عند التقديم على البوابة الإلكترونية يتم رفض الطلب، ويجب تضمين مُستندات الدخل أن الدخل المذكور بالمستند هو صافي الدخل.

- الدخول والتسجيل على الموقع الإلكتروني للصندوق: <https://nch.shmff.gov.eg> والاطلاع على كراسة الشروط المرفوعة على الموقع خلال الفترة من ١٥ / ٢ / ٢٠٢٢ حتى ٨ / ٣ / ٢٠٢٢ على أن يتم طباعة كل من الاستمارة والإقرار وملء بياناتهما وتوقيعهما بخط اليد ثم رفعهما مع باقي المستندات المطلوبة للحجز عند تقديم طلب حجز الوحدة السكنية بصيغة (PDF) في ملف واحد.
- ضرورة التأكد من دقة البيانات المُحررة باستمارة حجز الوحدة السكنية والبيانات المُسجلة بإنشاء طلب الحصول على وحدة سكنية على الموقع الإلكتروني، وفي حالة وجود أي تضارب أو تعارض بين البيانات المُحررة والمُسجلة يتم التعامل والتصديق على البيانات المُحررة باستمارة حجز الوحدة السكنية. مع العلم أنه لن يُعتمد بأى من البيانات المُحررة أو المُسجلة إلا في حالة وجود المُستند الدال على ذلك.
- الالتزام بتقديم المُستندات المطلوبة للحجز من المُتقدم (كما هو موضح تفصيلاً بالبند الثالث في الكراسة عند الحجز + التعاقد) بحيث لن يُلتفت إلى أية مستندات ترد غير مستوفاه أو غير واضحة أو غير كاملة أو عن غير طريق البوابة الإلكترونية الخاصة بالصندوق أو بعد موعد التقديم، وفي حالة عدم وجود أي من المُستندات المطلوبة يتم رفض الطلب.

٤. أسلوب الحجز

يتم تقديم طلب حجز الوحدة السكنية عن طريق الدخول على البوابة الإلكترونية لصندوق الإسكان الاجتماعي ودعم التمويل العقاري حيث يقوم العميل باتباع الخطوات التالية:

١. تسجيل حساب خاص بصاحب الطلب وتحميل المُستندات المطلوبة للحجز على البوابة الإلكترونية خلال الفترة من ٢٠٢٢/ ٢ /١٥ حتى ٢٠٢٢ / ٣ /٨ وفقاً للخطوات التالية:
- ب. الدخول على الموقع الإلكتروني للصندوق <https://nch.shmf.gov.eg>.
- ج. استعراض كراسة الشروط أو طباعتها والإطلاع على كافة الشروط والإجراءات وتفصيل بيانات الوحدات المطروحة.
- د. في حالة عدم وجود حساب حالي، يقوم المُتقدم صاحب الطلب - مُسدد إصال مقدم جدية الحجز والموقع على استمارة حجز الوحدة السكنية - بإنشاء حساب خاص به بالضغط على تسجيل مستخدم جديد من أعلى الصفحة الرئيسية على اليسار، ويقوم بملء استمارة التسجيل ببياناته الأساسية.
- هـ. بعد إنشاء الحساب تصل رسالة نصية (SMS) لمقدم الطلب على رقم التليفون المحمول الذي قام بتسجيله على الموقع، حيث تتضمن الرسالة رقم كودي يقوم مقدم الطلب بإدخاله على الموقع لإتمام عملية التسجيل.
- و. القيام بتقديم طلب حجز وحدة سكنية، حيث يبدأ بملء البيانات الخاصة به متضمنه بياناته الشخصية والعمل والسكن والحالة الاجتماعية وبيانات الزوج/الزوجة - إن وجدت - طبقاً للبيانات المُحررة باستمارة الحجز.
- ز. يقوم صاحب الطلب بإرفاق المُستندات المطلوبة للحجز (بصيغة PDF) في ملف واحد، والسابق الإشارة إليها تفصيلاً بالبند الثالث في الكراسة.

- ح. بعد الانتهاء من رفع كافة المُستندات يتم نقل صاحب الطلب إلى صفحته الشخصية مع إظهار رسالة: "تم إرسال طلبكم بنجاح".
٢. سداد مصروفات التسجيل ومبلغ مُقدم جدية الحجز الخاص بمشروع سكن مصر بحيث يتم السداد على نفس الرقم القومي المُسجل به الحساب، خلال نفس الفترة المُشار إليها أعلاه كما هو موضح تفصيلاً بالبند السادس في الكراسة «أسلوب السداد».
٣. اختيار المدينة وحجز الوحدة السكنية بالدخول على البوابة الإلكترونية خلال فترتين:

الفترة الأولى: يوم ١٥ / ٣ / ٢٠٢٢ من الساعة التاسعة صباحاً حتى الثانية عشر من منتصف الليل للعملاء المُتقدمين سابقاً بالإعلان الأول ولم يقوموا بحجز وحدة سكنية ولم يقوموا باسترداد مُقدم جدية الحجز فقط

الفترة الثانية: من يوم ١٦ / ٣ / ٢٠٢٢ من الساعة التاسعة صباحاً حتى يوم ٢٤ / ٣ / ٢٠٢٢ إلى الساعة الثانية عشر من منتصف الليل لكافة المُتقدمين حالياً بالإعلان الثاني، والمُتقدمين سابقاً بالإعلان الأول ولم يقوموا بحجز وحدة سكنية ولم يقوموا باسترداد مُقدم جدية الحجز وذلك وفقاً للخطوات التالية:

- أ. يتم الإطلاع على تفاصيل بيانات الوحدات المطروحة وأكوادها من النماذج المُتاحة بكراسة الشروط وتحديد كود الوحدة السكنية بالمدينة المطلوب حجزها.
- ب. يقوم صاحب الطلب بالدخول على حسابه الخاص، ثم الضغط على «طلباتي»، ثم يقوم بالضغط على «حجز الوحدة» بحيث يظهر المشروع المُتقدم عليه سابقاً (دار مصر) في قائمة مُنسدلة.
- ملحوظة هامة: يمكن تغيير المشروع إلى (سكن مصر / جنة) في حال رغبة صاحب الطلب، على أن يتم رفع استمارة حجز الرغبة الجديدة (سكن مصر / جنة) في المكان المُخصص لها، بشرط أن يكون مبلغ مُقدم جدية الحجز المُسدد سابقاً كافٍ لحجز الوحدة السكنية المُختارة.

- ج. يقوم صاحب الطلب باختيار المشروع والمدينة وكود حجز الوحدة السكنية التي يرغب في التقدم إليها (المطروحة بكراسة الشروط)، بشرط سداد مصروفات التسجيل ومبلغ مُقدم جدية الحجز خلال الفترة السابق الإشارة إليها. علماً أن حجز الوحدة يتم عن طريق اختيار كود الوحدة من قائمة مُنسدلة ثم الضغط على زر «اختيار».
- د. بعد الانتهاء من اختيار الوحدة السكنية بالمدينة المطلوبة يتم نقل صاحب الطلب إلى صفحته الشخصية مع إظهار رسالة: "تم الاختيار بنجاح".

٤. تقديم أصول المُستندات إلى جهة التمويل بعد تحويل ملف مقدم الطلب إليها.
- تنويه: يجب التأكد من صحة رقم الهاتف المُسجل بالموقع الإلكتروني حيث سيتم إرسال عدد من الرسائل النصية خلال مراحل العمل المُختلفة على الطلب.

٣. المُستندات المطلوبة للحجز

١. ملء وتوقيع استمارة الحجز للوحدة السكنية والإقرار (بعد إنزالهما من الموقع وطبعهما) بخط واضح، وإرفاقهما ضمن المُستندات التي سيتم رفعها عند التقدم بطلب حجز الوحدة السكنية.
٢. صورة من بطاقة الرقم القومي للمتقدم وزوجه (سارية).
٣. شهادة بإثبات صافي الدخل السنوي أو الشهري للفرد أو الأسرة «الزوج والزوجة (إذا كانت تعمل)» على أن تكون مختومة وموقعة ومؤرخة من جهة العمل في تاريخ الإعلان، بحيث تشمل صافي المكافآت والبدلات والأرباح والحوافز السنوية التي يتحصل عليها الفرد أو الأسرة «الزوج والزوجة (إذا كانت تعمل)» وذلك إن وجد.
٤. أي مُستندات خاصة بمصادر الدخل الإضافية (عمل إضافي - الأملاك الزراعية أو العقارات أو الأراضي - معاش استثنائي أو خلافه - امتلاك أي سندات أو أسهم أو ودائع أو أي أوعية إيداعية أو حسابات التوفير أو أي أوراق مالية تدر دخل إضافي) تفيد صافي الدخل السنوي أو الشهري للفرد أو الأسرة «الزوج والزوجة (إذا كانت تعمل)» والأولاد القصر» على أن تكون مختومة ومؤرخة ومعتمدة.

- **بالنسبة للعاملين بالجهات الحكومية وقطاع الأعمال:**
 - تقديم شهادة معتمدة من جهة العمل تتضمن جميع البيانات الأساسية بصافي الدخل السنوي أو الشهري.
 - مدة الخدمة بجهة العمل لا تقل عن ٦ أشهر.
- **بالنسبة للعاملين بالشركات وجهات القطاع الخاص:**
 - تقديم شهادة معتمدة من جهة العمل تتضمن جميع البيانات الأساسية بصافي الدخل السنوي أو الشهري وموضحاً بها رقم السجل التجاري والبطاقة الضريبية لجهة العمل.
 - مدة الخدمة بجهة العمل لا تقل عن ٦ أشهر.
- **بالنسبة لأصحاب المهن والأعمال الحرة والأنشطة التجارية والحرفية:**
 - شهادة من محاسب قانوني معتمد تبين صافي الدخل السنوي أو الشهري موضحاً بها مهنة المتقدم.
 - صورة من السجل التجاري أو البطاقة الضريبية لأصحاب المهن والأنشطة التجارية والحرفية.
 - شهادة التأمينات الاجتماعية (إن وجد) موضحاً بها المهنة والأجر التأميني أو صورة من البطاقة النقابية أو اشتراك النقابة.
 - مدة مزاوله العمل لا تقل عن ١٢ شهر.
- **بالنسبة للأرامل والمطلقات وأصحاب المعاشات:**
 - طابعة معتمدة ببيانات المعاش من التأمينات بالنسبة للأرملة وأصحاب المعاشات.
 - صورة من مستند النفقة التي تتحصل عليها المطلقة.
- ٥. صور من الشهادات الرسمية المثبتة للحالة الاجتماعية وعدد أفراد الأسرة وهي كما يلي: وثيقة الزواج أو الطلاق أو الوفاة - شهادات ميلاد الأبناء القصر (رقم قومي مُمكن) - قيد عائلي مُمكن لصاحب الطلب (ما عدا: الأعزب، المطلقة، الأرملة).
- ٦. إصال مرافق حديث لمحل السكن الحالي (كهرباء أو غاز أو مياه).
- ٧. في حالة سبق الحجز بإحدى مشروعات الإسكان الاجتماعي دون التخصيص والاستفادة: يشترط تقديم مستند يُفيد سحب مقدم جدية الحجز بالإعلان السابق.

٥. آلية التقديم على الموقع الإلكتروني للصندوق (تابع)

مرحلة حجز الوحدة السكنية: من تاريخ ٢٠٢٢/٣/١٥ حتى تاريخ ٢٠٢٢/٣/٢٤ يتم تحديد رغبة الحجز واختيار كود حجز الوحدة السكنية كما يلي:

- ١ الدخول على الموقع
<https://nch.shmff.gov.eg>
- ٢ الضغط على "دخول مستخدم حالي"
وادخال بيانات الدخول
- ٣ الضغط على "طلباتي" من
أعلى الصفحة على اليسار
- ٤ الضغط على "حجز الوحدة" من
الجدول الموجود به البيانات
- ٥ اختيار المشروع والمدينة
المطلوب الحجز بها
- ٦ اختيار كود حجز الوحدة
السكنية المطلوبة
- ٧ يقوم العميل بالضغط على اختيار يظهر رسالة
"تم الاختيار بنجاح" وتظهر بيانات الوحدة

٥. آلية التقديم على الموقع الإلكتروني للصندوق

■ يتم التقدم لطلب حجز وحدة سكنية على الموقع الإلكتروني على مرحلتين:

مرحلة التسجيل: من تاريخ ٢٠٢٢/٢/١٥ حتى تاريخ ٢٠٢٢/٣/٨ يتم تسجيل بيانات التقدم على الوحدة السكنية كما يلي:

- ١ الدخول على الموقع
<https://nch.shmff.gov.eg>
- ٢ الضغط على "تسجيل مستخدم جديد"
من أعلى الصفحة الرئيسية على اليسار
- ٣ ملء استمارة التسجيل وإنتظار
رسالة نصية بكود التفعيل
- ٤ الضغط على "دار مصر"
- ٥ الضغط على "تقديم طلب وحدة سكنية"
والموافقة على الشروط والأحكام
- ٦ يقوم العميل بملء البيانات
الموضحة بالصفحة "استمارة الحجز"
- ٧ لكل حقل من الحقول رسالة مساعدة تظهر
في حالة وقوف المؤشر على
علامة (?) المقابلة لعنوان الحقل
- ٨ يقوم العميل بإرفاق المستندات
المطلوبة لإنشاء الطلب
- ٩ يتم نقل المستخدم إلى الصفحة الشخصية
بعد إرسال الطلب مع اظهار الرسالة
التالية "تم ارسال طلبك بنجاح"

٦. أسلوب السداد (تابع)

- في حالة قبول الملف بعد الاستعلام الميداني والائتماني وانطباق الشروط على المتقدم وقبل التعاقد على الوحدة المخصصة له على النظام الآلي للصندوق بنظام التمويل العقاري، يتم إستكمال باقي مٌقدم الحجز كنسبة من ثمن بيع الوحدة السكنية بالإضافة إلى سداد (١٪ من ثمن الوحدة مصاريف إدارية + ٠,٥٪ من ثمن الوحدة السكنية لحساب مجلس الأمناء)، على أن يتم سداد باقي إجمالي ثمن الوحدة السكنية على أقساط شهرية (تحدد طبقاً للدخل والسن وثمان الوحدة السكنية) بنظام التمويل العقاري المدعوم بفائدة (مُتناقصة) ولا يتم تغييرها طوال فترة التمويل، وذلك كما يلي:

نظام التمويل العقاري	الحد الأقصى لسعر الوحدة السكنية (غير شامل وديعة الصيانة)	نسبة استكمال باقي مٌقدم الحجز (عند التعاقد)
فائدة ٣٪ سنوياً (مُتناقصة) بحد أقصى ٣٠ سنة	حتى ١,١ مليون جنيه	يبدأ من ١٥٪ كحد أدنى من إجمالي قيمة الوحدة السكنية
فائدة ٨٪ سنوياً (مُتناقصة) بحد أقصى ٢٥ سنة	أكثر من ١,١ مليون جنيه وحتى ١,٤ مليون جنيه	يبدأ من ٢٠٪ كحد أدنى من إجمالي قيمة الوحدة السكنية
فائدة ٨٪ سنوياً (مُتناقصة) بحد أقصى ٢٥ سنة	حتى ٢,٥ مليون جنيه	يبدأ من ٢٠٪ كحد أدنى من إجمالي قيمة الوحدة السكنية

وذلك مٌبين بالبند العاشر في الكراسة «بيان الوحدات بالمُدُن المطروحة».

- يتم سداد نسبة ٥٪ من قيمة الوحدة السكنية كمبلغ وديعة صيانة للمشروع (لا تُرد ولا تُسترد)، بحيث يتم سدادها نقداً عند التعاقد أو تقسيطها ضمن التمويل العقاري الممنوح لصاحب الطلب (وفقاً لما تُحدده جهة التمويل)، وذلك في ضوء احكام قانون البناء الموحد رقم ١١٩ لسنة ٢٠٠٨ ولائحته التنفيذية وتعديلاتهما بشأن تنظيم اتحاد الشاغلين يلتزم المخصص له الوحدة بسداد (٥٪ من قيمة الوحدة) عند التعاقد كوديعة لصالح اتحاد الشاغلين أو شركة إدارة يتم تكليفها للقيام بأعمال الصيانة ويتم الصرف من عائد الوديعة على الأمن والنظافة والصيانة لمرافق المشروع، ويعتبر ذلك شرط أساسي للتعاقد على الوحدة، على أن يتم عمل التسوية المالية في نهاية كل عام والتزام المخصص له الوحدة بسداد فرق تكاليف الصيانة الزائدة عن عائد الوديعة بجهاز المدينة المختص:

- تحدد مصاريف الصيانة سنوياً وتختلف من وحدة إلى أخرى طبقاً لمساحتها والدور الواقعة به... إلخ.
- يتم تحديد قيمة تقديرية لأعمال الصيانة عن العام الأول من تاريخ الاستلام تحت الحساب تسدد مقدماً لحين تحقيق عائد للوديعة فيتم استخدامه في العام التالي ويتم عمل التسوية في نهاية العام.
- الحد الأقصى لقسط التمويل ومبلغ الصيانة للوحدة السكنية (في حالة تقسيطها ضمن التمويل العقاري الممنوح) لا يتجاوز ٤٠٪ من صافي الدخل الشهري (مع إمكانية تطبيق القسط المتزايد طوال مدة التمويل)، حيث يتم حسابه طبقاً لثمن بيع الوحدة والدخل والسن لصاحب الطلب.

٦. أسلوب السداد

- أسعار الوحدات السكنية مٌحددة طبقاً للمتر المربع مٌبينة بالبند العاشر في الكراسة «بيان الوحدات بالمُدُن المطروحة» وفقاً للمساحات وتمييز الدور (مُتكرر) طبقاً لنوعية الوحدات المتاحة، وذلك بخلاف نسبة ٥٪ من إجمالي سعر الوحدة السكنية كمبلغ وديعة للصيانة، بالإضافة إلى مصاريف التعاقد المٌقررة وفقاً للقواعد وكذا مصاريف المرافق الخاصة بالوحدة (عداد غاز/عداد كهرباء / عداد مياه) متى قامت الهيئة بتوصيلها للوحدة.

- يتم سداد مبلغ مٌقدم جدية حجز وقدره ٦٠٠٠٠٠ جنيه (ستون ألف جنيه) وهو مبلغ يُرد في حالة عدم التخصيص، مع سداد مصروفات التسجيل بمبلغ ٥٠٠ جنيه (لا تُرد ولا تُسترد) - دفعة واحدة وغير مجزأة - على أن يتحمل العميل العمولات ومصاريف التحويل من حسابه البنكي - إن وجدت - قبل تنفيذ أي تحويل بنكي وقبل الحجز على البوابة الالكترونية للصندوق وذلك بإحدى وسائل الدفع التالية:

✓ ACH عن طريق كافة البنوك لحساب بنك التعمير والإسكان - فرع المهندسين، على أن يتم الإيداع على حساب مكون من ١٤ رقماً يُمثل الرقم القومي للمتقدم صاحب الطلب.

✓ سويفت (سويفت كود HDBKEGCAXXX) عن طريق كافة البنوك لحساب بنك التعمير والإسكان - فرع المهندسين، على أن يتم الإيداع على حساب مكون من ١٤ رقماً يُمثل الرقم القومي للمتقدم صاحب الطلب.

✓ تحويل داخلي من أي فرع من فروع بنك التعمير والإسكان في حالة وجود حساب للعميل بالبنك.

✓ نقداً في أي فرع من فروع بنك التعمير والإسكان.

على أن يتضمن السداد النقدي أو التحويل بيانات الحاجز التالية:

- أسم المتقدم صاحب الطلب (رباعي).
- رقم بطاقة الرقم القومي للمتقدم صاحب الطلب (١٤ رقم) سارية.
- رقم الهاتف للمتقدم صاحب الطلب.

مع العلم أنه سيتم موافاة العميل برسالة نصية خلال ٧٢ ساعة من تاريخ السداد تُفيد تحصيل مبلغ مٌقدم جدية الحجز بالإضافة إلى الرقم القومي الذي تم تسجيله عند السداد، وفي حالة عدم وصول الرسالة أو وجود خطأ في بيانات الرقم القومي المٌسدد للمبلغ يرجى التواصل على رقم ١٩٩٩٥ من داخل جمهورية مصر العربية أو على رقم ٠٢٠٢٤٨٨٥٩١٣ من خارج الجمهورية، أو التواصل من خلال إرسال رسالة إلكترونية إلى البريد الإلكتروني: hdb-reservation@hdb-egy.com

٧. ضوابط عامة (تابع)

- يتم إلغاء التخصيص في الحالات التالية:
 - ✓ عدم استكمال سداد باقي مقدم الحجز أو مبلغ الصيانة قبل التعاقد ومن ثم سحب الوحدة المخصصة للعميل .
 - ✓ عدم التعاقد أو استلام المُوْتَقَدَم الوحدة السكنية بعد التعاقد خلال الفترة المُوْتَحَدَدَة بكراسة الشروط.
 - ✓ عدم الالتزام والمخالفة لأي شرط/بند من الشروط/البند الواردة بالإعلان أو/و كراسة الشروط.
 - ✓ عدم استكمال الإجراءات اللازمة عند تعليق/رفض الطلب لدى الصندوق/جهة التمويل خلال فترة ٣٠ يوم عمل.
 - ✓ بناءً على طلب المُوْتَحَص له الوحدة.

٧. ضوابط عامة

- تعتبر أحكام القانون رقم ٥٩ لسنة ١٩٧٩ في شأن إنشاء المجتمعات العمرانية الجديدة واللائحة العقارية للهيئة وتعديلاتها، وكذلك أحكام قانون التمويل العقاري رقم ١٤٨ لسنة ٢٠٠١ ولائحته التنفيذية وتعديلاتهما، وقانون البناء الموحد رقم ١١٩ لسنة ٢٠٠٨ ولائحته التنفيذية وتعديلاتهما، وقرارات البنك المركزي الصادرة في هذا الخصوص جزء لا يتجزأ من شروط الحصول على وحدة سكنية بالمشروع ومُكْمَلَة ومُتَمَمَة للاشتراطات والالتزامات الواردة بهذه الكراسة فيما لم يرد نص خاص فيها.
- يُعْتَبَر الإعلان وكراسة الشروط، وقرارات مجلس إدارة الهيئة/الصندوق ذات الشأن، وقواعد وشروط مبادرات التمويل العقاري لمتوسطي الدخل الصادرين من البنك المركزي المصري بقرار مجلس إدارته بتاريخ ديسمبر ٢٠١٩ وتعديلاتها، والصادرة بتاريخ يوليو ٢٠٢١ جزء لا يتجزأ من عقد البيع ومكملين لأحكامه.
- في حالة مخالفة أيًا من الشروط والالتزامات المنصوص عليها بهذه الكراسة يكون المُوْتَقَدَم مسؤولاً جنائياً ومدنياً ويحق للصندوق أو/و للجهة المالكة للوحدات إلغاء التخصيص واسترداد الوحدة وفسخ العقد دون الحاجة إلى إنذار أو استصدار حُكْم قضائي واتخاذ كافة الإجراءات المترتبة على فسخ العقد طبقاً للقواعد القانونية المعمول بها في هذا الشأن لدى الصندوق والهيئة لحفظ حقوقهما.
- يتم الاستعلام الميداني عن المستحقين مع ضرورة تأكيد العميل من شخصية مندوب الاستعلام وعدم سداد أية مبالغ له تحت أي مسمى، بحيث يحظر التعامل بأي تعاملات مالية مع أي طرف من الأطراف المتعامل معها من قبل الصندوق فيما عدا الجهات المنصوص عليها بالإعلان مثل (بنك التعمير والإسكان - جهات التمويل).
- استفادة المُوْتَقَدَم أو الأسرة من مبادرات التمويل العقاري لمتوسطي الدخل الصادرة من البنك المركزي المصري بقرار مجلس إدارته بتاريخ ديسمبر ٢٠١٩ وتعديلاتها أو الصادرة بتاريخ يوليو ٢٠٢١ لوحدة سكنية واحدة فقط.
- يُمَكِن للمُوْتَقَدَم استرداد وسحب مقدم جدية الحجز فقط بعد انقضاء أسبوع من غلق باب الحجز ففي حالة إلغاء التخصيص قبل الاستلام يتم خصم (١٪ مصاريف إدارية + ٠,٥٪ لحساب مجلس الأمناء) من إجمالي ثمن الوحدة التي كان مطلوب شرائها وذلك فقط في حالة أنه تم بالفعل اختيار - تخصيص - الوحدة على الموقع الإلكتروني للصندوق بهذا الإعلان. أما في حالة إلغاء التخصيص بعد الاستلام يتم خصم (١٪ مصاريف إدارية + ٠,٥٪ لحساب مجلس الأمناء) من إجمالي ثمن الوحدة بالإضافة إلى خصم مقابل إشغال الوحدة السكنية بواقع ٧٪ سنوياً من إجمالي ثمن الوحدة من تاريخ استلام الوحدة وحتى تاريخ إعادة تسليمها طبقاً لما ورد باللائحة العقارية.
- يتم التعاقد وإنهاء الإجراءات في خلال ٣٠ يوم عمل كحد أقصى، بما فيها إعادة الاستعلام أو التظلم وغيرها من إجراءات التعاقد مع جهة التمويل من حيث سداد المبالغ المطلوبة وتوقيع العقود.
- يتم التعاقد بجهاز المدينة الجديدة محل الوحدة المحجوزة، حيث يتعاقد جهاز المدينة نيابةً عن المالك.
- يتم التوجه لاستلام الوحدة فور إنهاء التعاقد وبحد أقصى ٣٠ يوم عمل من تاريخ التعاقد.
- جميع المخاطبات الصادرة من الصندوق أو جهة التمويل أو جهاز المدينة لصاحب الطلب سواء بالإرسال إلى العنوان أو بإرسال رسائل نصية على رقم الهاتف (المُسْجَلِين باستمارة الحجز) تكون نافذة ومنتجة لآثارها القانونية.

عمارات نموذج (A)
مسقط افقي للدور المتكرر و الاخير

٨- نماذج العمارات والمساقط الافقية للوحدات ومساحتها
نموذج A (عمارة منفصلة)

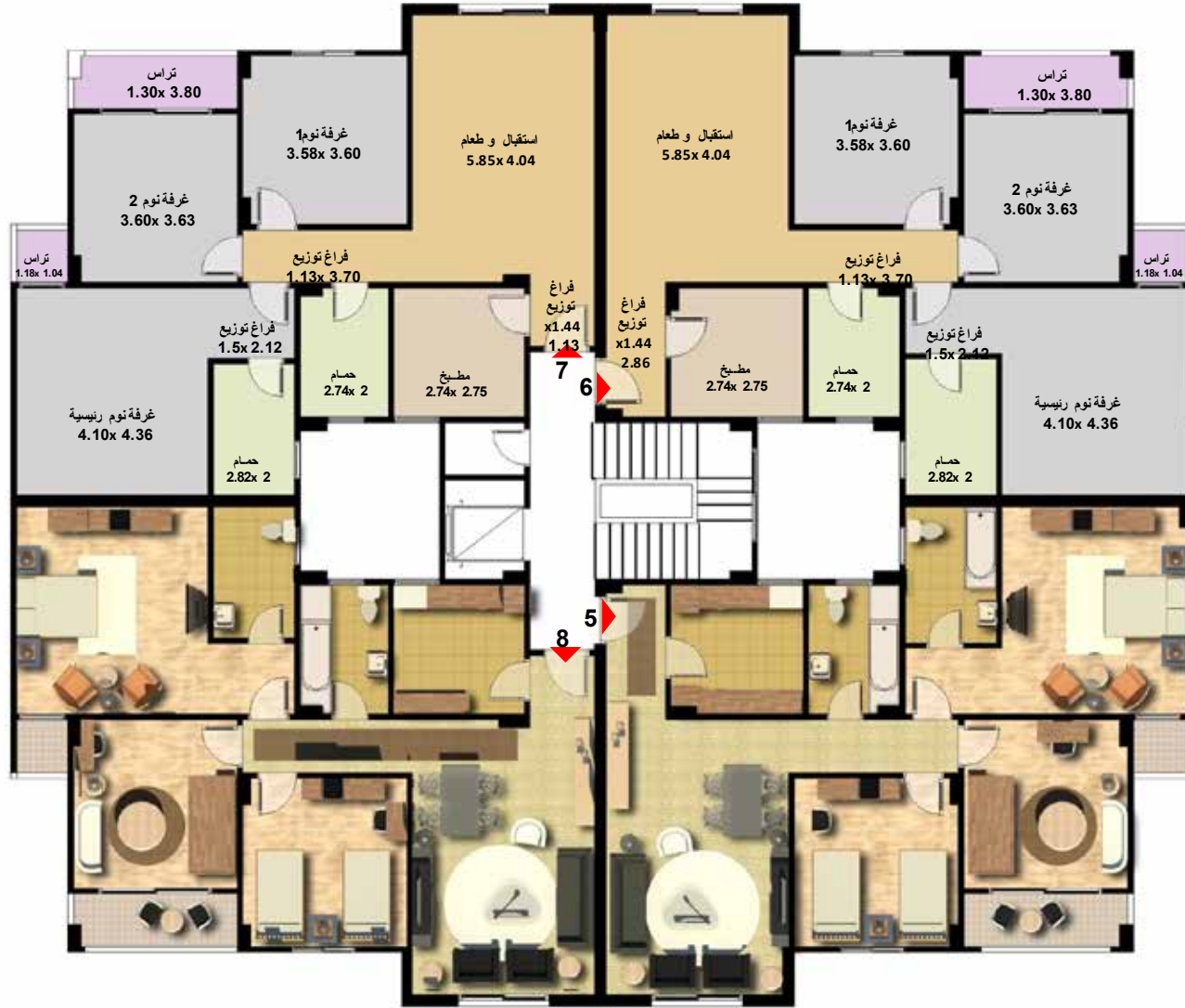

مساحات الوحدات		مساحات الوحدات	
وحدة رقم (7)	2م130	وحدة رقم (5)	2م130
وحدة رقم (8)	2م 130	وحدة رقم (6)	2م 130

نموذج تخطيطي
(عمارتين سكنيتين ملتصقتين)

ملحوظة : الابعاد الموضحة بالمسقط الافقى ؛ صافية غير محمل عليها الحوائط
(الداخلية - الخارجية) أو نصيب الوحدة من خدمات المبنى

عمارات نموذج (A)

مسقط أفقى للنموذج التخطيطى (عمارتين سكنيتين ملتصقتين)
و ترقيم الوحدات به



مسقط أفقى للدور المتكرر و الاخير

مساحات الوحدات

كافة الوحدات بمساحة (2م 130)

عمارات نموذج (A)

مسقط أفقى للنموذج التخطيطى (عمارتين سكنيتين ملتصقتين)
و ترقيم الوحدات به

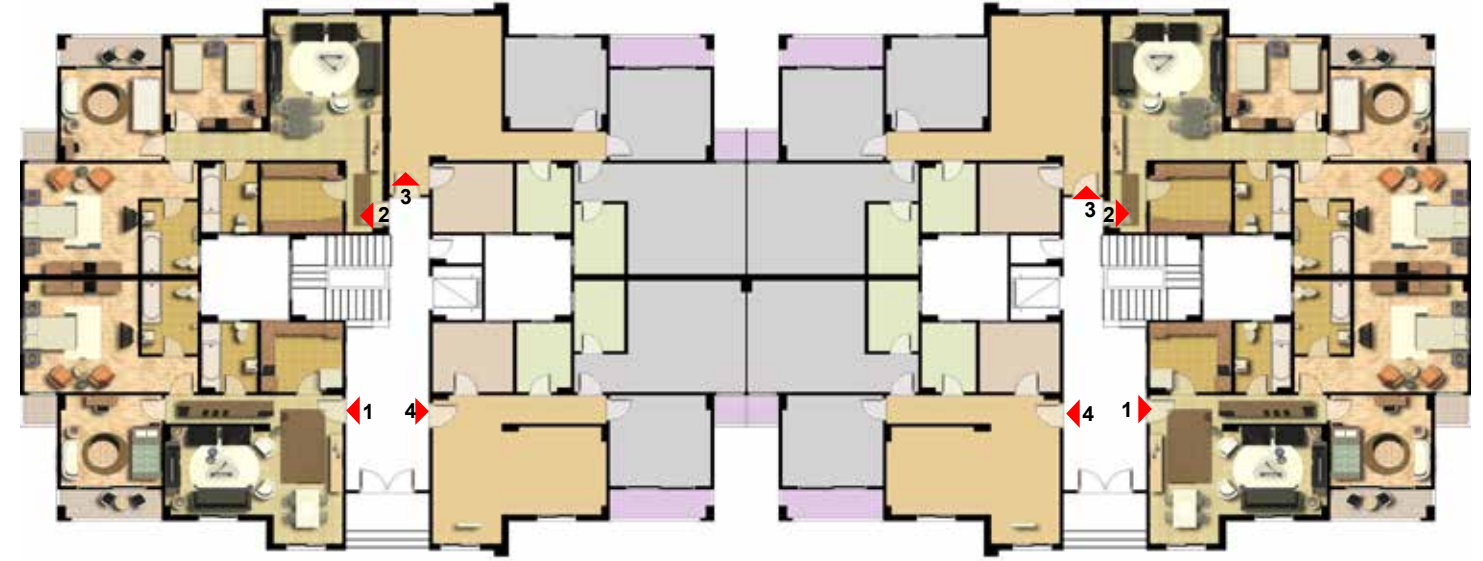

مسقط أفقى للدور الارضى

مساحات الوحدات

وحدة رقم (1)	2م 115	وحدة رقم (3)	2م 130
وحدة رقم (2)	2م 130	وحدة رقم (4)	2م 115

عمارات نموذج (B)
عمارة منفصلة



عمارات نموذج (A)
مسقط افقي للدور الارضي



نموذج تخطيطي
(عمارتين سكنيتين ملتصقتين)

مساحات الوحدات	
وحدة رقم (3)	130م ²
وحدة رقم (4)	115م ²

مساحات الوحدات	
وحدة رقم (1)	115م ²
وحدة رقم (2)	130م ²

مساحات من 115م² الي 130م²

ملحوظة : الابعاد الموضحة بالمسقط الافقى ؛ صافية غير محمل عليها الحوائط
(الداخلية - الخارجية) أو نصيب الوحدة من خدمات المبنى

عمارات نموذج (B)
(مسقط أفقى للنموذج التخطيطى (عمارتين سكنيتين ملتصقتين
و ترقيم الوحدات به

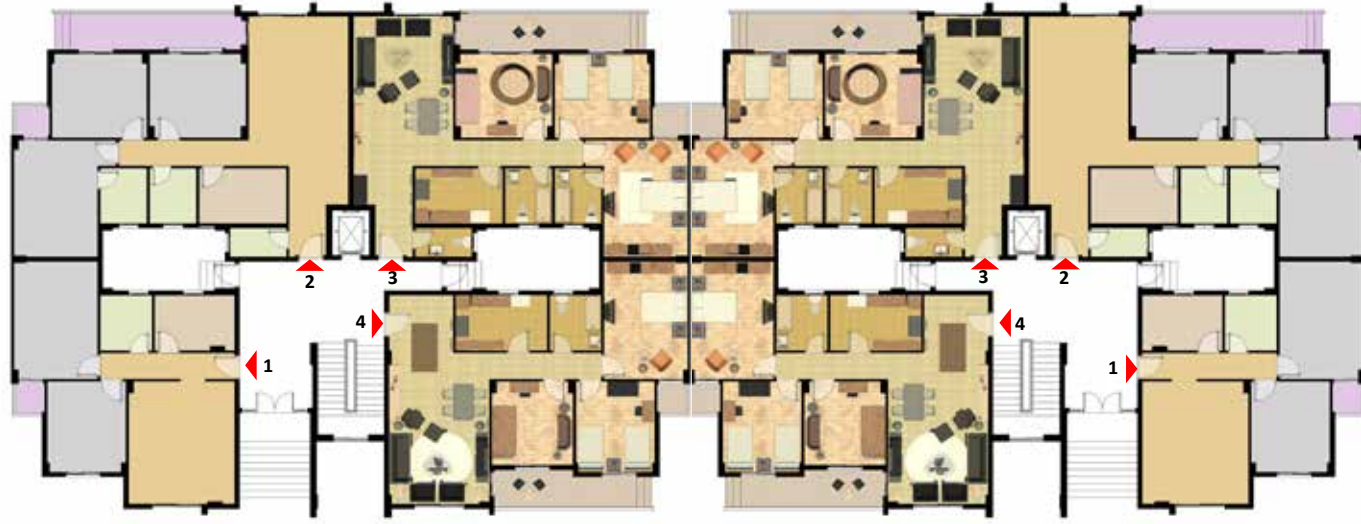

مسقط أفقى للدور الارضى

مساحات الوحدات

وحدة رقم (1)	2م100	وحدة رقم (3)	2م150
وحدة رقم (2)	2م 150	وحدة رقم (4)	2م 130

عمارات نموذج (B)
(مسقط أفقى للنموذج التخطيطى (عمارتين سكنيتين ملتصقتين
و ترقيم الوحدات به

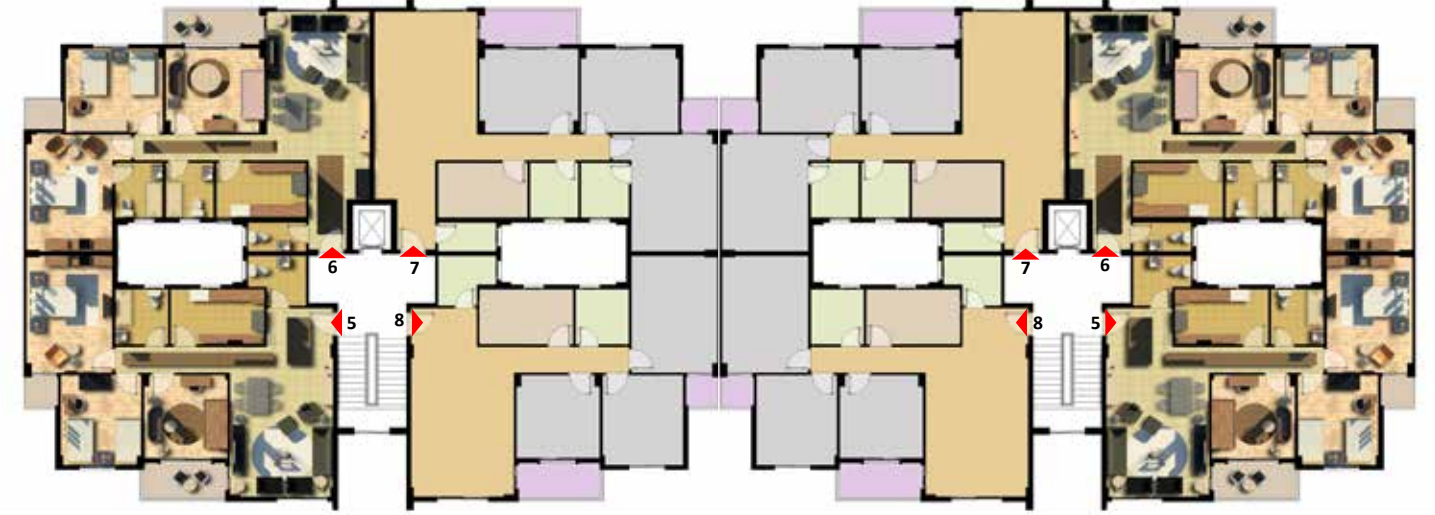

مسقط أفقى للدور المتكرر و الدور الاخير

مساحات الوحدات

وحدة رقم (5)	2م130	وحدة رقم (7)	2م140
وحدة رقم (6)	2م 140	وحدة رقم (8)	2م 130

عمارات نموذج (B)
مسقط افقي للدور الارضي



عمارات نموذج (B)
مسقط افقي للدور المتكرر و الاخير



مساحات الوحدات
وحدة رقم (3) 2م150
وحدة رقم (4) 2م 130

مساحات الوحدات
وحدة رقم (1) 2م100
وحدة رقم (2) 2م 150

مساحات من 2م 100 الي 2م 150

ملحوظة : الابعاد الموضحة بالمسقط الافقى ؛ صافية غير محمل عليها الحوائط (الداخلية - الخارجية) أو نصيب الوحدة من خدمات المبنى

مساحات الوحدات
وحدة رقم (7) 2م140
وحدة رقم (8) 2م 130

مساحات الوحدات
وحدة رقم (5) 2م130
وحدة رقم (6) 2م 140

مساحات من 2م 130 الي 2م 140

ملحوظة : الابعاد الموضحة بالمسقط الافقى ؛ صافية غير محمل عليها الحوائط (الداخلية - الخارجية) أو نصيب الوحدة من خدمات المبنى

٩- الموقع العام بكل مدينة

المخطط العام بالنسبة لمدينة الشروق

المخطط العام بالنسبة لمدينة الشروق

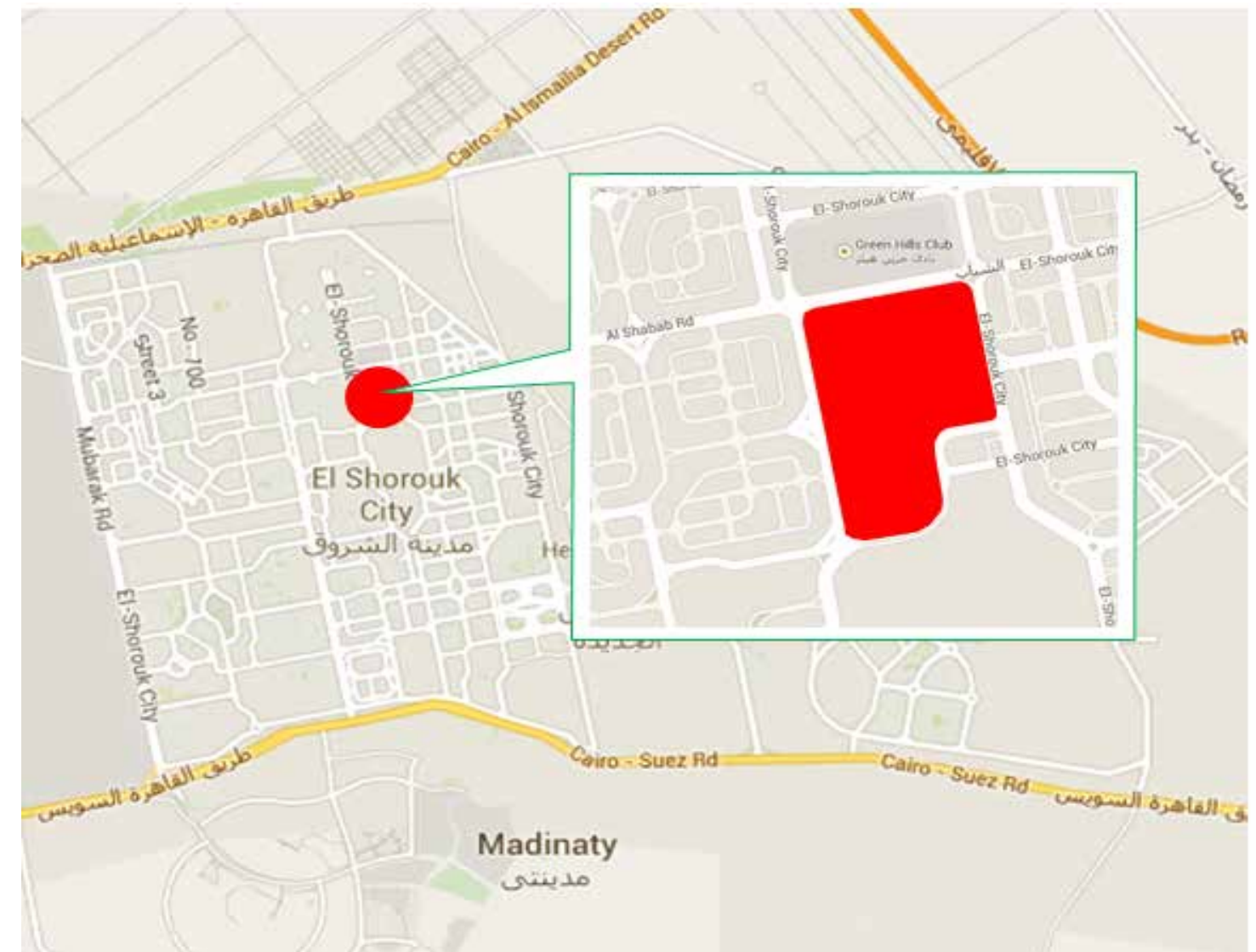

ملحوظة: المخطط التفصيلي الموضح عالية مخطط مبدئي يخضع لمتطلبات الموقع التنفيذية (طبوغرافيا - تربة - ...) والتي ربما تُحدث به بعض التعديلات...

الموقع : - شمال مركز المدينة ٢
امام نادي جرين هيلز

المخطط العام بالنسبة لمدينة العاشر من رمضان

المخطط العام بالنسبة لمدينة العاشر من رمضان



ملحوظة: المخطط التفصيلي الموضح عالية مخطط مبدئي يخضع لمتطلبات الموقع التنفيذية (طبوغرافيا - تربة - ...) والتي ربما تُحدث به بعض التعديلات...

الموقع : - موقع ١ ، شرق وغرب منطقة مركز المال والاعمال

الموقع : - موقع ١ بجوار مركز المدينة شرقا وامام المعهد التكنولوجي

الموقع : - موقع ٢ بجوار مركز المدينة غربا وامام المعهد التكنولوجي

المخطط العام بالنسبة لمدينة العاشر من رمضان

المخطط العام بالنسبة لمدينة العاشر من رمضان



ملحوظة: المخطط التفصيلي الموضح عالية مخطط مبدئي يخضع لمتطلبات الموقع التنفيذية (طبوغرافيا - تربة - ...) والتي ربما تُحدث به بعض التعديلات...

ملحوظة: المخطط التفصيلي الموضح عالية مخطط مبدئي يخضع لمتطلبات الموقع التنفيذية (طبوغرافيا - تربة - ...) والتي ربما تُحدث به بعض التعديلات...

المخطط العام بالنسبة لمدينة حدائق اكتوبر (مرحلة ثانية)



يقع الموقع جنوب طريق الوحدات خلف مدينة الانتاج الاعلامي

المخطط العام بالنسبة لمدينة العاشر من رمضان



ملحوظة: المخطط التفصيلي الموضح عالية مخطط مبدئي يخضع لمتطلبات الموقع التنفيذية (طبوغرافيا - تربة - ...) والتي ربما تُحدث به بعض التعديلات...

المخطط العام بالنسبة لمدينة حدائق أكتوبر (مرحلة ثانية)

المخطط العام بالنسبة لمدينة حدائق أكتوبر (مرحلة ثانية)

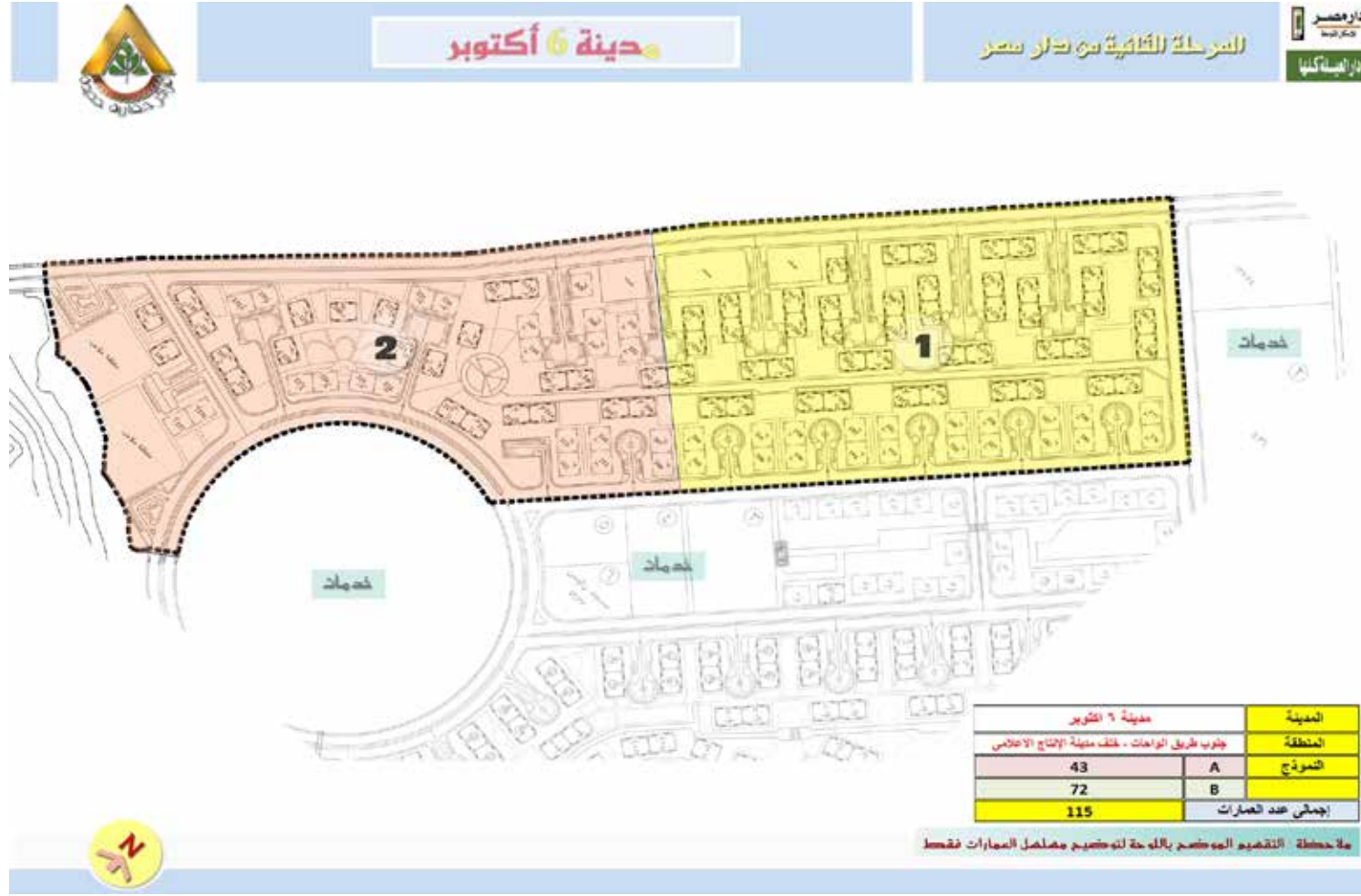

ملحوظة: المخطط التفصيلي الموضح عالية مخطط مبدئي يخضع لمتطلبات الموقع التنفيذية (طبوغرافيا - تربة - ...) والتي ربما تُحدث به بعض التعديلات...

ملحوظة: المخطط التفصيلي الموضح عالية مخطط مبدئي يخضع لمتطلبات الموقع التنفيذية (طبوغرافيا - تربة - ...) والتي ربما تُحدث به بعض التعديلات...

المخطط العام بالنسبة لمدينة بدر

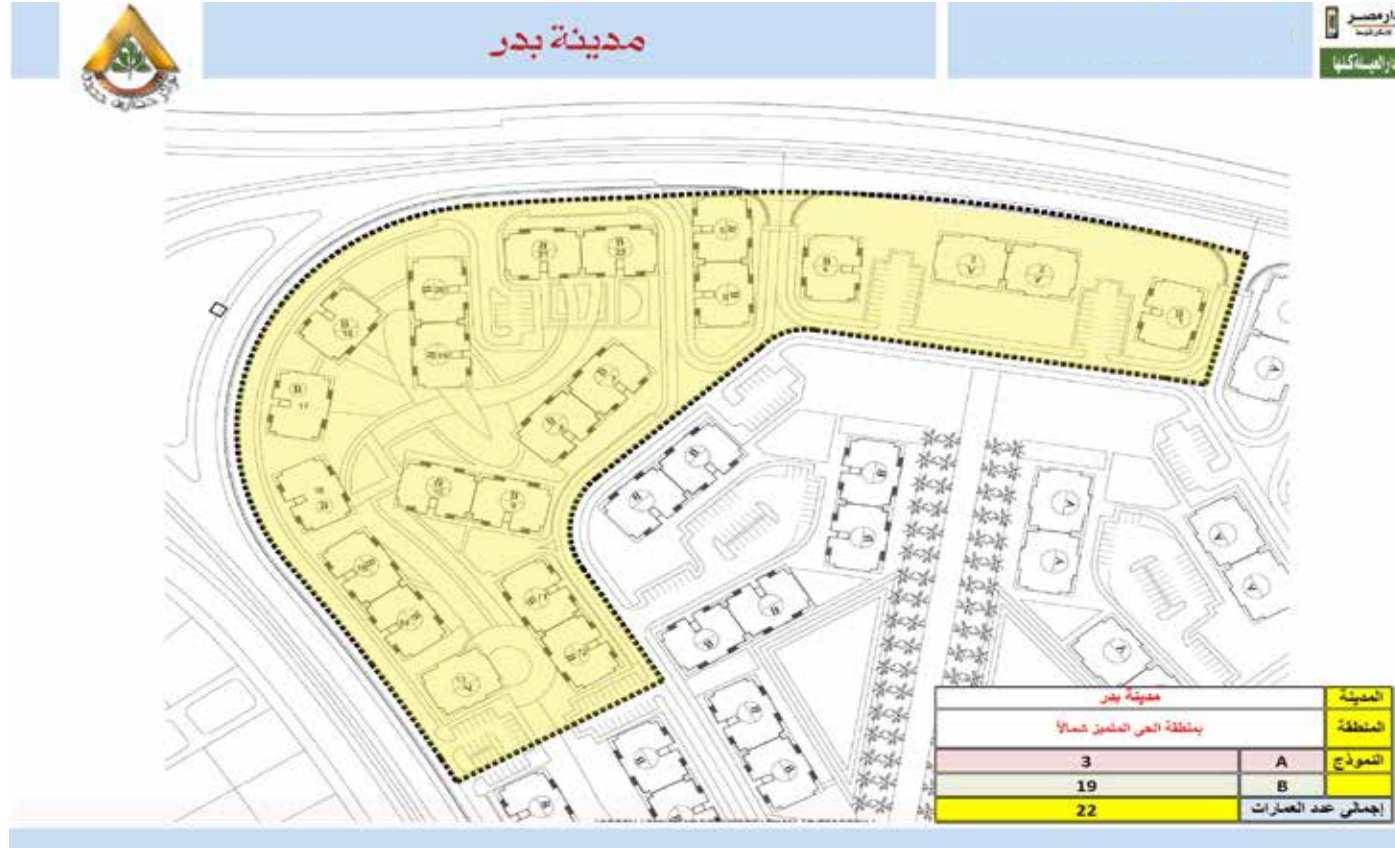

ملحوظة: المخطط التفصيلي الموضح عالية مخطط مبدئي يخضع لمتطلبات الموقع التنفيذية (طبوغرافيا - تربة - ...) والتي ربما تُحدث به بعض التعديلات...

المخطط العام بالنسبة لمدينة بدر



الموقع : - بالحي المتميز شمالاً

المخطط العام بالنسبة لمدينة السادات



الموقع : - بالمنطقة السكنية ١٧

المخطط العام بالنسبة لمدينة بدر

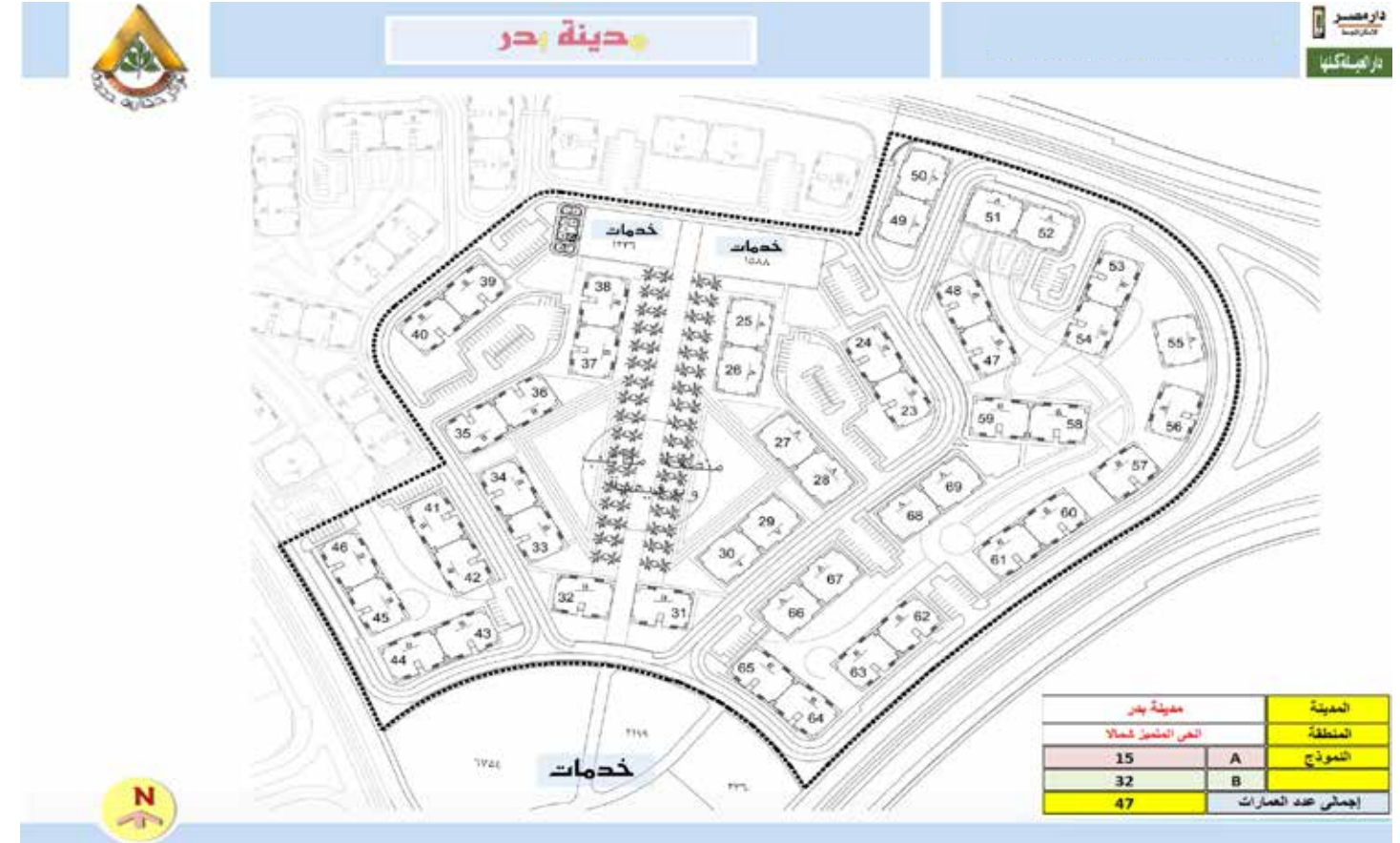

ملحوظة : المخطط التفصيلي الموضح عالية مخطط مبدئي يخضع لمتطلبات الموقع التنفيذية (طبوغرافيا - تربة - ...) والتي ربما تُحدث به بعض التعديلات...

المخطط العام بالنسبة لمدينة السادات



ملحوظة: المخطط التفصيلي الموضح عالية مخطط مبدئي يخضع لمتطلبات الموقع التنفيذية (طبوغرافيا - تربة - ...) والتي ربما تُحدث به بعض التعديلات...

المخطط العام بالنسبة لمدينة السادات

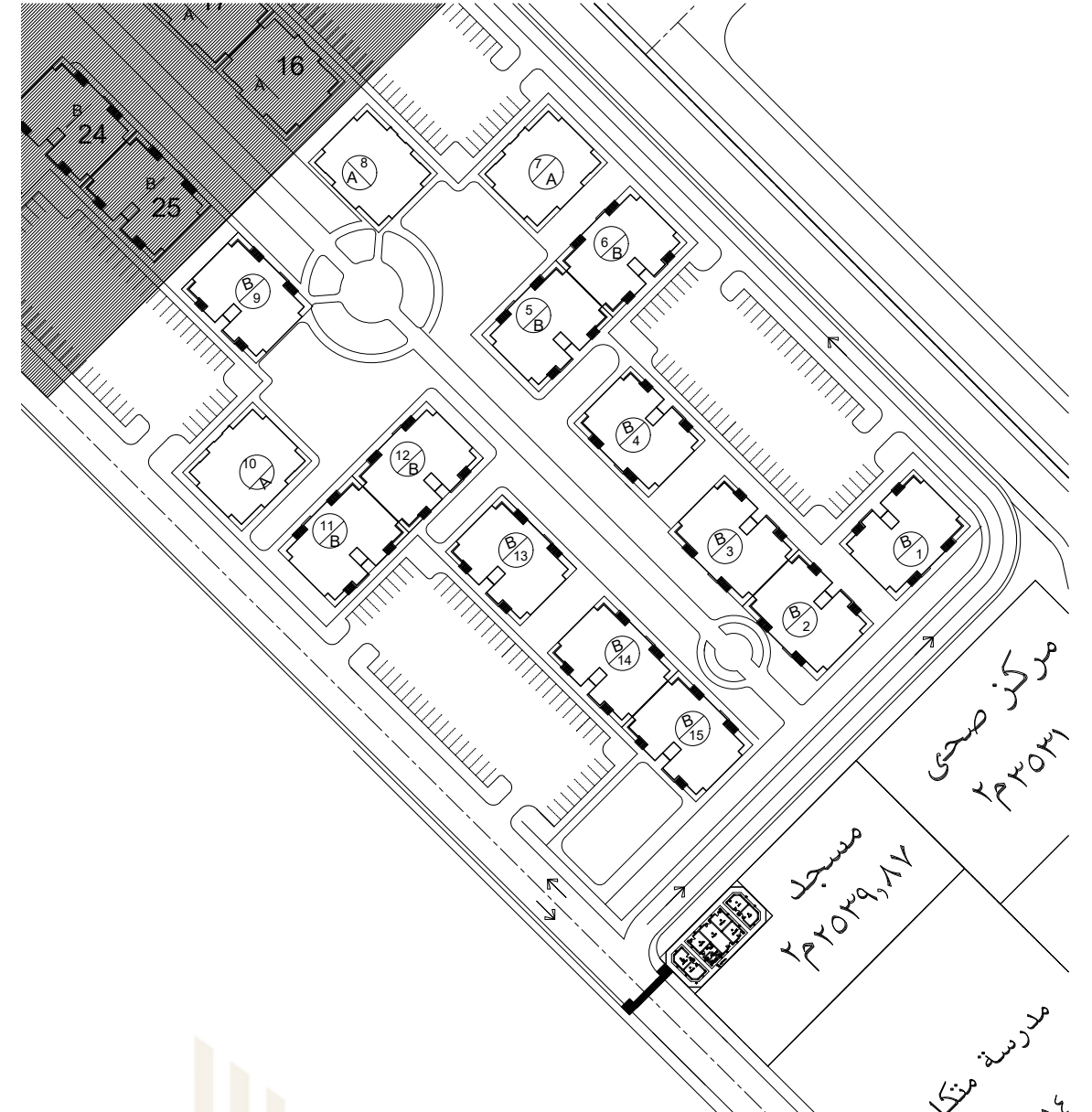

ملحوظة: المخطط التفصيلي الموضح عالية مخطط مبدئي يخضع لمتطلبات الموقع التنفيذية (طبوغرافيا - تربة - ...) والتي ربما تُحدث به بعض التعديلات...

المخطط العام بالنسبة لمدينة 15 مايو



المخطط العام بالنسبة لمدينة 15 مايو

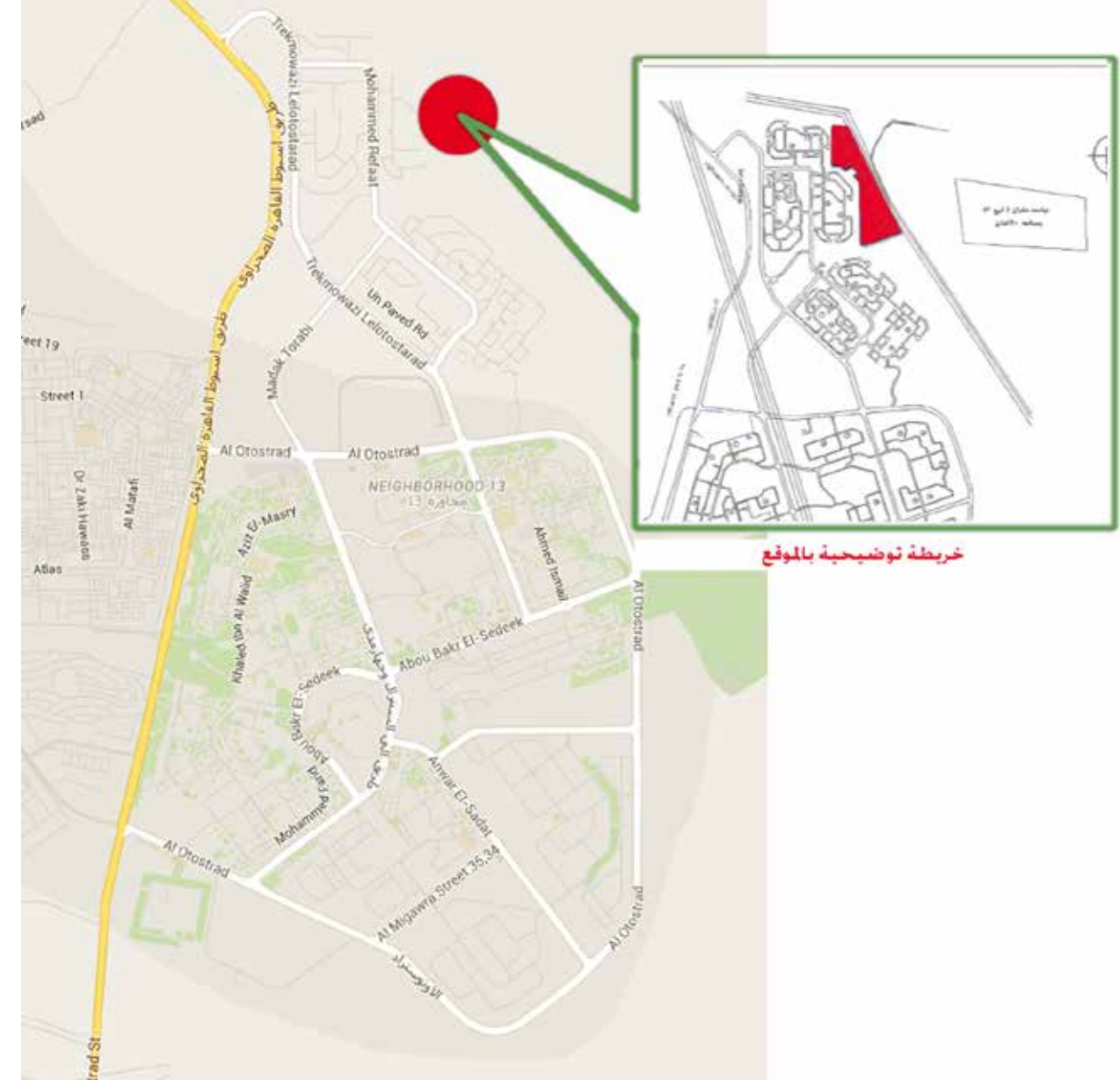

ملحوظة: المخطط التفصيلي الموضح عالية مخطط مبدئي يخضع لمتطلبات الموقع التنفيذية (طبوغرافيا - تربة - ...) والتي ربما تُحدث به بعض التعديلات...

الموقع : - الامتداد الشمالي للمدينة

المخطط العام بالنسبة لمدينة برج العرب الجديدة



الموقع : الحى الثالث - المجتمع المحلى الخامس

المخطط العام بالنسبة لمدينة 15 مايو



ملحوظة :المخطط التفصيلى الموضح عالية مخطط مبدئى يخضع لمتطلبات الموقع التنفيذية (طبوغرافيا - تربة - ...) والتي ربما تُحدث به بعض التعديلات...

المخطط العام بالنسبة لمدينة برج العرب الجديدة



ملحوظة: المخطط التفصيلى الموضح عالية مخطط مبدئى يخضع لمتطلبات الموقع التنفيذية (طبوغرافيا - تربة - ...) والتي ربما تُحدث به بعض التعديلات...

المخطط العام بالنسبة لمدينة برج العرب الجديدة



ملحوظة: المخطط التفصيلى الموضح عالية مخطط مبدئى يخضع لمتطلبات الموقع التنفيذية (طبوغرافيا - تربة - ...) والتي ربما تُحدث به بعض التعديلات...

١٠- بيان الوحدات بالمُدن المطروحة أولاً: البيانات التفصيلية للوحدات المطروحة

م	محافظة	المدينة	كود الوحدة	الشركة المنفذة	اسم المنطقة	النموذج	رقم العقار	رقم الوحدة	نوع الدور	مساحة الوحدة	نسبة التميز
1	القاهرة	الشروق	19000		شمال مركز المدينة 2 امام نادي جرين هيلز	A	54	20	الأخير	130	1
2	القاهرة	الشروق	19001		شمال مركز المدينة 2 امام نادي جرين هيلز	A	61	4	الأرضي	115	1
3	القاهرة	الشروق	19002		شمال مركز المدينة 2 امام نادي جرين هيلز	A	50	20	الرابع	130	1.02
4	القاهرة	الشروق	19003		شمال مركز المدينة 2 امام نادي جرين هيلز	A	48	9	الأول	130	1.02
5	القاهرة	الشروق	19004		شمال مركز المدينة 2 امام نادي جرين هيلز	A	73	4	الأرضي	115	1
6	القاهرة	الشروق	19005		شمال مركز المدينة 2 امام نادي جرين هيلز	A	86	11	الثاني	140	1.02
7	القاهرة	الشروق	19006		شمال مركز المدينة 2 امام نادي جرين هيلز	A	75	17	الرابع	130	1.02
8	القاهرة	الشروق	19007		شمال مركز المدينة 2 امام نادي جرين هيلز	A	77	10	الثاني	130	1.02
9	القاهرة	الشروق	19008		شمال مركز المدينة 2 امام نادي جرين هيلز	B	24	14	الثالث	140	1.02
10	القاهرة	الشروق	19009		شمال مركز المدينة 2 امام نادي جرين هيلز	A	1	2	الأرضي	130	1
11	القاهرة	الشروق	19010		شمال مركز المدينة 2 امام نادي جرين هيلز	A	15	8	الأول	130	1.02
12	القاهرة	الشروق	19011		شمال مركز المدينة 2 امام نادي جرين هيلز	A	53	2	الأرضي	130	1
13	القاهرة	الشروق	19012		شمال مركز المدينة 2 امام نادي جرين هيلز	A	61	8	الأول	130	1.02
14	القاهرة	الشروق	19013		شمال مركز المدينة 2 امام نادي جرين هيلز	A	63	9	الثاني	130	1.02
15	القاهرة	الشروق	19014		شمال مركز المدينة 2 امام نادي جرين هيلز	A	67	8	الأول	130	1.02
16	القاهرة	الشروق	19015		شمال مركز المدينة 2 امام نادي جرين هيلز	A	78	17	الثالث	130	1.02
17	القاهرة	الشروق	19016		شمال مركز المدينة 2 امام نادي جرين هيلز	A	81	1	الأرضي	115	1
18	القاهرة	الشروق	19017		شمال مركز المدينة 2 امام نادي جرين هيلز	B	26	11	الثاني	140	1.02
19	القاهرة	الشروق	19018		شمال مركز المدينة 2 امام نادي جرين هيلز	B	27	19	الرابع	140	1.02
20	القاهرة	الشروق	19019		شمال مركز المدينة 2 امام نادي جرين هيلز	B	27	22	الأخير	140	1
21	القاهرة	الشروق	19020		شمال مركز المدينة 2 امام نادي جرين هيلز	B	30	3	الأرضي	150	1
22	القاهرة	الشروق	19021		شمال مركز المدينة 2 امام نادي جرين هيلز	B	37	22	الأخير	140	1
23	القاهرة	الشروق	19022		شمال مركز المدينة 2 امام نادي جرين هيلز	B	41	17	الرابع	130	1.02
24	القاهرة	الشروق	19023		شمال مركز المدينة 2 امام نادي جرين هيلز	B	42	11	الثاني	140	1.02
25	القاهرة	الشروق	19024		شمال مركز المدينة 2 امام نادي جرين هيلز	B	45	3	الأرضي	150	1
26	القاهرة	الشروق	19025		شمال مركز المدينة 2 امام نادي جرين هيلز	B	83	14	الثالث	140	1.02
27	القاهرة	الشروق	19026		شمال مركز المدينة 2 امام نادي جرين هيلز	B	85	4	الأرضي	130	1
28	القاهرة	الشروق	19027		شمال مركز المدينة 2 امام نادي جرين هيلز	B	93	14	الثالث	140	1.02
29	القاهرة	الشروق	19028		شمال مركز المدينة 2 امام نادي جرين هيلز	B	97	9	الثاني	130	1.02
30	القاهرة	الشروق	19029		شمال مركز المدينة 2 امام نادي جرين هيلز	B	106	18	الرابع	140	1.02
31	القاهرة	الشروق	19030		شمال مركز المدينة 2 امام نادي جرين هيلز	B	26	23	الأخير	140	1
32	القاهرة	الشروق	19031		شمال مركز المدينة 2 امام نادي جرين هيلز	B	47	9	الثاني	130	1.02
33	القاهرة	الشروق	19032		شمال مركز المدينة 2 امام نادي جرين هيلز	B	37	15	الثالث	140	1.02
34	القاهرة	الشروق	19033		شمال مركز المدينة 2 امام نادي جرين هيلز	A	23	12	الثاني	130	1.02
35	القاهرة	الشروق	19034		شمال مركز المدينة 2 امام نادي جرين هيلز	A	23	13	الثالث	130	1.02
36	القاهرة	الشروق	19035		شمال مركز المدينة 2 امام نادي جرين هيلز	A	23	11	الثاني	130	1.02
37	القاهرة	الشروق	19036		شمال مركز المدينة 2 امام نادي جرين هيلز	A	2	10	الثاني	130	1.02
38	القاهرة	الشروق	19037		شمال مركز المدينة 2 امام نادي جرين هيلز	B	7	24	الأخير	130	1
39	القاهرة	الشروق	19038		شمال مركز المدينة 2 امام نادي جرين هيلز	B	17	24	الأخير	130	1
40	القاهرة	الشروق	19039		شمال مركز المدينة 2 امام نادي جرين هيلز	B	28	21	الأخير	130	1

م	محافظة	المدينة	كود الوحدة	الشركة المنفذة	اسم المنطقة	النموذج	رقم العقار	رقم الوحدة	نوع الدور	مساحة الوحدة	نسبة التميز
41	القاهرة	الشرقية	19040		شمال مركز المدينة 2 امام نادي جرين هيلز	A	31	13	الثالث	130	1.02
42	القاهرة	الشرقية	19041		شمال مركز المدينة 2 امام نادي جرين هيلز	A	1	20	الرابع	130	1.02
43	القاهرة	الشرقية	19042		شمال مركز المدينة 2 امام نادي جرين هيلز	A	74	4	الأرضي	130	1
44	القاهرة	الشرقية	19043		شمال مركز المدينة 2 امام نادي جرين هيلز	B	44	4	الأرضي	130	1
45	القاهرة	الشرقية	19044		شمال مركز المدينة 2 امام نادي جرين هيلز	A	5	15	الثالث	130	1.02
46	القاهرة	الشرقية	19045		شمال مركز المدينة 2 امام نادي جرين هيلز	A	21	9	الثاني	130	1.02
47	القاهرة	الشرقية	19046		شمال مركز المدينة 2 امام نادي جرين هيلز	A	21	12	الثاني	130	1.02
48	القاهرة	الشرقية	19047		شمال مركز المدينة 2 امام نادي جرين هيلز	B	12	5	الأول	130	1.02
49	القاهرة	الشرقية	19048		شمال مركز المدينة 2 امام نادي جرين هيلز	B	17	17	الرابع	130	1.02
50	القاهرة	الشرقية	19049		شمال مركز المدينة 2 امام نادي جرين هيلز	B	17	20	الرابع	130	1.02
51	القاهرة	الشرقية	19050		شمال مركز المدينة 2 امام نادي جرين هيلز	B	47	1	الأرضي	100	1
52	القاهرة	الشرقية	19051		شمال مركز المدينة 2 امام نادي جرين هيلز	A	26	11	الثاني	130	1.02
53	القاهرة	الشرقية	19052		شمال مركز المدينة 2 امام نادي جرين هيلز	A	33	3	الأرضي	130	1
54	القاهرة	الشرقية	19053		شمال مركز المدينة 2 امام نادي جرين هيلز	B	11	21	الأخير	130	1
55	القاهرة	الشرقية	19054		شمال مركز المدينة 2 امام نادي جرين هيلز	B	37	4	الأرضي	130	1
56	القاهرة	الشرقية	19055		شمال مركز المدينة 2 امام نادي جرين هيلز	B	39	8	الأول	130	1.02
57	القاهرة	الشرقية	19056		شمال مركز المدينة 2 امام نادي جرين هيلز	B	43	4	الأرضي	130	1
58	القاهرة	الشرقية	19057		شمال مركز المدينة 2 امام نادي جرين هيلز	B	48	3	الأرضي	150	1
59	القاهرة	الشرقية	19058		شمال مركز المدينة 2 امام نادي جرين هيلز	A	25	2	الأرضي	130	1
60	القاهرة	الشرقية	19059		شمال مركز المدينة 2 امام نادي جرين هيلز	A	30	1	الأرضي	115	1
61	القاهرة	الشرقية	19060		شمال مركز المدينة 2 امام نادي جرين هيلز	A	5	8	الأول	130	1.02
62	القاهرة	الشرقية	19061		شمال مركز المدينة 2 امام نادي جرين هيلز	A	21	6	الأول	130	1.02
63	القاهرة	الشرقية	19062		شمال مركز المدينة 2 امام نادي جرين هيلز	A	7	22	الأخير	130	1
64	القاهرة	الشرقية	19063		شمال مركز المدينة 2 امام نادي جرين هيلز	A	43	13	الثالث	130	1.02
65	القاهرة	الشرقية	19064		شمال مركز المدينة 2 امام نادي جرين هيلز	A	4	5	الأول	130	1.02
66	القاهرة	الشرقية	19065		شمال مركز المدينة 2 امام نادي جرين هيلز	B	40	1	الأرضي	100	1
67	القاهرة	الشرقية	19066		شمال مركز المدينة 2 امام نادي جرين هيلز	A	108	10	الثاني	130	1.02
68	القاهرة	الشرقية	19067		شمال مركز المدينة 2 امام نادي جرين هيلز	A	110	9	الثاني	130	1.02
69	القاهرة	الشرقية	19068		شمال مركز المدينة 2 امام نادي جرين هيلز	B	34	15	الثالث	140	1.02
70	القاهرة	الشرقية	19069		شمال مركز المدينة 2 امام نادي جرين هيلز	B	12	13	الثالث	130	1.02
71	الجيزة	حدائق أكتوبر	19070		جنوب طريق الواحات خلف مدينة الانتاج الاعلامي	B	1	21	الأخير	130	1
72	الجيزة	حدائق أكتوبر	19071		جنوب طريق الواحات خلف مدينة الانتاج الاعلامي	B	6	3	الأرضي	150	1
73	الجيزة	حدائق أكتوبر	19072		جنوب طريق الواحات خلف مدينة الانتاج الاعلامي	A	7	22	الأخير	130	1
74	الجيزة	حدائق أكتوبر	19073		جنوب طريق الواحات خلف مدينة الانتاج الاعلامي	A	7	24	الأخير	130	1
75	الجيزة	حدائق أكتوبر	19074		جنوب طريق الواحات خلف مدينة الانتاج الاعلامي	A	8	1	الأرضي	115	1
76	الجيزة	حدائق أكتوبر	19075		جنوب طريق الواحات خلف مدينة الانتاج الاعلامي	A	10	24	الأخير	130	1
77	الجيزة	حدائق أكتوبر	19076		جنوب طريق الواحات خلف مدينة الانتاج الاعلامي	A	11	24	الأخير	130	1
78	الجيزة	حدائق أكتوبر	19077		جنوب طريق الواحات خلف مدينة الانتاج الاعلامي	B	13	1	الأرضي	100	1
79	الجيزة	حدائق أكتوبر	19078		جنوب طريق الواحات خلف مدينة الانتاج الاعلامي	B	13	24	الأخير	130	1
80	الجيزة	حدائق أكتوبر	19079		جنوب طريق الواحات خلف مدينة الانتاج الاعلامي	A	22	3	الأرضي	130	1

م	محافظة	المدينة	كود الوحدة	الشركة المنفذة	اسم المنطقة	النموذج	رقم العقار	رقم الوحدة	نوع الدور	مساحة الوحدة	نسبة التميز
81	الجيزة	حدائق أكتوبر	19080		جنوب طريق الواحات خلف مدينة الانتاج الاعلامي	A	24	22	الأخير	130	1
82	الجيزة	حدائق أكتوبر	19081		جنوب طريق الواحات خلف مدينة الانتاج الاعلامي	A	25	24	الأخير	130	1
83	الجيزة	حدائق أكتوبر	19082		جنوب طريق الواحات خلف مدينة الانتاج الاعلامي	A	50	3	الأرضي	130	1
84	الجيزة	حدائق أكتوبر	19083		جنوب طريق الواحات خلف مدينة الانتاج الاعلامي	A	51	24	الأخير	130	1
85	الجيزة	حدائق أكتوبر	19084		جنوب طريق الواحات خلف مدينة الانتاج الاعلامي	A	65	2	الأرضي	115	1
86	الجيزة	حدائق أكتوبر	19085		جنوب طريق الواحات خلف مدينة الانتاج الاعلامي	B	76	21	الأخير	130	1
87	الجيزة	حدائق أكتوبر	19086		جنوب طريق الواحات خلف مدينة الانتاج الاعلامي	B	109	19	الرابع	140	1.02
88	الجيزة	حدائق أكتوبر	19087		جنوب طريق الواحات خلف مدينة الانتاج الاعلامي	B	113	8	الأول	130	1.02
89	الجيزة	حدائق أكتوبر	19088		جنوب طريق الواحات خلف مدينة الانتاج الاعلامي	B	116	18	الرابع	140	1.02
90	الجيزة	حدائق أكتوبر	19089		جنوب طريق الواحات خلف مدينة الانتاج الاعلامي	B	120	17	الرابع	130	1.02
91	الجيزة	حدائق أكتوبر	19090		جنوب طريق الواحات خلف مدينة الانتاج الاعلامي	B	120	18	الرابع	140	1.02
92	الجيزة	حدائق أكتوبر	19091		جنوب طريق الواحات خلف مدينة الانتاج الاعلامي	B	122	7	الأول	140	1.02
93	الجيزة	حدائق أكتوبر	19092		جنوب طريق الواحات خلف مدينة الانتاج الاعلامي	B	122	12	الثاني	130	1.02
94	الجيزة	حدائق أكتوبر	19093		جنوب طريق الواحات خلف مدينة الانتاج الاعلامي	B	122	18	الرابع	140	1.02
95	الجيزة	حدائق أكتوبر	19094		جنوب طريق الواحات خلف مدينة الانتاج الاعلامي	B	71	4	الأرضي	130	1
96	الجيزة	حدائق أكتوبر	19095		جنوب طريق الواحات خلف مدينة الانتاج الاعلامي	B	131	6	الأول	140	1.02
97	الجيزة	حدائق أكتوبر	19096		جنوب طريق الواحات خلف مدينة الانتاج الاعلامي	B	132	7	الأول	140	1.02
98	الجيزة	حدائق أكتوبر	19097		جنوب طريق الواحات خلف مدينة الانتاج الاعلامي	B	139	19	الرابع	140	1.02
99	الجيزة	حدائق أكتوبر	19098		جنوب طريق الواحات خلف مدينة الانتاج الاعلامي	A	152	9	الثاني	130	1.02
100	الجيزة	حدائق أكتوبر	19099		جنوب طريق الواحات خلف مدينة الانتاج الاعلامي	A	154	19	الرابع	130	1.02
101	الجيزة	حدائق أكتوبر	19100		جنوب طريق الواحات خلف مدينة الانتاج الاعلامي	A	155	19	الرابع	130	1.02
102	الجيزة	حدائق أكتوبر	19101		جنوب طريق الواحات خلف مدينة الانتاج الاعلامي	A	160	8	الأول	130	1.02
103	الجيزة	حدائق أكتوبر	19102		جنوب طريق الواحات خلف مدينة الانتاج الاعلامي	A	160	22	الأخير	130	1.02
104	الجيزة	حدائق أكتوبر	19103		جنوب طريق الواحات خلف مدينة الانتاج الاعلامي	A	161	7	الأول	130	1.02
105	الجيزة	حدائق أكتوبر	19104		جنوب طريق الواحات خلف مدينة الانتاج الاعلامي	A	161	20	الرابع	130	1.02
106	الجيزة	حدائق أكتوبر	19105		جنوب طريق الواحات خلف مدينة الانتاج الاعلامي	A	162	8	الأول	130	1.02
107	الجيزة	حدائق أكتوبر	19106		جنوب طريق الواحات خلف مدينة الانتاج الاعلامي	A	165	20	الرابع	130	1.02
108	الجيزة	حدائق أكتوبر	19107		جنوب طريق الواحات خلف مدينة الانتاج الاعلامي	A	167	8	الأول	130	1.02
109	الجيزة	حدائق أكتوبر	19108		جنوب طريق الواحات خلف مدينة الانتاج الاعلامي	A	170	12	الثاني	130	1.02
110	الجيزة	حدائق أكتوبر	19109		جنوب طريق الواحات خلف مدينة الانتاج الاعلامي	A	171	6	الأول	130	1.02
111	الجيزة	حدائق أكتوبر	19110		جنوب طريق الواحات خلف مدينة الانتاج الاعلامي	A	171	12	الثاني	130	1.02
112	الجيزة	حدائق أكتوبر	19111		جنوب طريق الواحات خلف مدينة الانتاج الاعلامي	A	172	6	الأول	130	1.02
113	الجيزة	حدائق أكتوبر	19112		جنوب طريق الواحات خلف مدينة الانتاج الاعلامي	A	173	5	الأول	130	1.02
114	الجيزة	حدائق أكتوبر	19113		جنوب طريق الواحات خلف مدينة الانتاج الاعلامي	A	173	14	الثالث	130	1.02
115	الجيزة	حدائق أكتوبر	19114		جنوب طريق الواحات خلف مدينة الانتاج الاعلامي	A	175	6	الأول	130	1.02
116	الجيزة	حدائق أكتوبر	19115		جنوب طريق الواحات خلف مدينة الانتاج الاعلامي	B	179	5	الأول	130	1.02
117	الجيزة	حدائق أكتوبر	19116		جنوب طريق الواحات خلف مدينة الانتاج الاعلامي	B	179	6	الأول	140	1.02
118	الجيزة	حدائق أكتوبر	19117		جنوب طريق الواحات خلف مدينة الانتاج الاعلامي	B	179	11	الثاني	140	1.02
119	الجيزة	حدائق أكتوبر	19118		جنوب طريق الواحات خلف مدينة الانتاج الاعلامي	B	179	14	الثالث	140	1.02
120	الجيزة	حدائق أكتوبر	19119		جنوب طريق الواحات خلف مدينة الانتاج الاعلامي	B	179	20	الرابع	130	1.02

م	محافظة	المدينة	كود الوحدة	الشركة المنفذة	اسم المنطقة	النموذج	رقم العقار	رقم الوحدة	نوع الدور	مساحة الوحدة	نسبة التميز
121	الجيزة	حدائق أكتوبر	19120		جنوب طريق الواحات خلف مدينة الإنتاج الاعلامي	A	180	15	الثالث	130	1.02
122	الجيزة	حدائق أكتوبر	19121		جنوب طريق الواحات خلف مدينة الإنتاج الاعلامي	A	181	10	الثاني	130	1.02
123	الجيزة	حدائق أكتوبر	19122		جنوب طريق الواحات خلف مدينة الإنتاج الاعلامي	A	181	14	الثالث	130	1.02
124	الجيزة	حدائق أكتوبر	19123		جنوب طريق الواحات خلف مدينة الإنتاج الاعلامي	A	181	17	الرابع	130	1.02
125	الجيزة	حدائق أكتوبر	19124		جنوب طريق الواحات خلف مدينة الإنتاج الاعلامي	A	182	8	الأول	130	1.02
126	الجيزة	حدائق أكتوبر	19125		جنوب طريق الواحات خلف مدينة الإنتاج الاعلامي	A	182	11	الثاني	130	1.02
127	الجيزة	حدائق أكتوبر	19126		جنوب طريق الواحات خلف مدينة الإنتاج الاعلامي	B	184	15	الثالث	140	1.02
128	الجيزة	حدائق أكتوبر	19127		جنوب طريق الواحات خلف مدينة الإنتاج الاعلامي	B	184	19	الرابع	140	1.02
129	الجيزة	حدائق أكتوبر	19128		جنوب طريق الواحات خلف مدينة الإنتاج الاعلامي	B	185	8	الأول	130	1.02
130	الجيزة	حدائق أكتوبر	19129		جنوب طريق الواحات خلف مدينة الإنتاج الاعلامي	B	185	5	الأول	130	1.02
131	الجيزة	حدائق أكتوبر	19130		جنوب طريق الواحات خلف مدينة الإنتاج الاعلامي	A	186	5	الأول	130	1.02
132	الجيزة	حدائق أكتوبر	19131		جنوب طريق الواحات خلف مدينة الإنتاج الاعلامي	A	186	10	الثاني	130	1.02
133	الجيزة	حدائق أكتوبر	19132		جنوب طريق الواحات خلف مدينة الإنتاج الاعلامي	A	186	13	الثالث	130	1.02
134	الجيزة	حدائق أكتوبر	19133		جنوب طريق الواحات خلف مدينة الإنتاج الاعلامي	A	186	16	الثالث	130	1.02
135	الجيزة	حدائق أكتوبر	19134		جنوب طريق الواحات خلف مدينة الإنتاج الاعلامي	A	188	7	الأول	130	1.02
136	الجيزة	حدائق أكتوبر	19135		جنوب طريق الواحات خلف مدينة الإنتاج الاعلامي	A	188	11	الثاني	130	1.02
137	الجيزة	حدائق أكتوبر	19136		جنوب طريق الواحات خلف مدينة الإنتاج الاعلامي	B	190	9	الثاني	130	1.02
138	الجيزة	حدائق أكتوبر	19137		جنوب طريق الواحات خلف مدينة الإنتاج الاعلامي	B	191	16	الثالث	130	1.02
139	الجيزة	حدائق أكتوبر	19138		جنوب طريق الواحات خلف مدينة الإنتاج الاعلامي	A	193	9	الثاني	130	1.02
140	الجيزة	حدائق أكتوبر	19139		جنوب طريق الواحات خلف مدينة الإنتاج الاعلامي	A	193	18	الرابع	130	1.02
141	الجيزة	حدائق أكتوبر	19140		جنوب طريق الواحات خلف مدينة الإنتاج الاعلامي	A	195	4	الأرضي	130	1
142	الجيزة	حدائق أكتوبر	19141		جنوب طريق الواحات خلف مدينة الإنتاج الاعلامي	A	195	20	الرابع	130	1.02
143	الجيزة	حدائق أكتوبر	19142		جنوب طريق الواحات خلف مدينة الإنتاج الاعلامي	B	196	13	الثالث	130	1.02
144	الجيزة	حدائق أكتوبر	19143		جنوب طريق الواحات خلف مدينة الإنتاج الاعلامي	A	198	8	الأول	130	1.02
145	الجيزة	حدائق أكتوبر	19144		جنوب طريق الواحات خلف مدينة الإنتاج الاعلامي	A	199	14	الثالث	130	1.02
146	الجيزة	حدائق أكتوبر	19145		جنوب طريق الواحات خلف مدينة الإنتاج الاعلامي	A	201	14	الثالث	130	1.02
147	الجيزة	حدائق أكتوبر	19146		جنوب طريق الواحات خلف مدينة الإنتاج الاعلامي	A	204	9	الثاني	130	1.02
148	الجيزة	حدائق أكتوبر	19147		جنوب طريق الواحات خلف مدينة الإنتاج الاعلامي	A	204	11	الثاني	130	1.02
149	الجيزة	حدائق أكتوبر	19148		جنوب طريق الواحات خلف مدينة الإنتاج الاعلامي	A	205	17	الرابع	130	1.02
150	الجيزة	حدائق أكتوبر	19149		جنوب طريق الواحات خلف مدينة الإنتاج الاعلامي	A	206	15	الثالث	130	1.02
151	الجيزة	حدائق أكتوبر	19150		جنوب طريق الواحات خلف مدينة الإنتاج الاعلامي	B	208	10	الثاني	140	1.02
152	الجيزة	حدائق أكتوبر	19151		جنوب طريق الواحات خلف مدينة الإنتاج الاعلامي	B	208	12	الثاني	130	1.02
153	الجيزة	حدائق أكتوبر	19152		جنوب طريق الواحات خلف مدينة الإنتاج الاعلامي	B	208	17	الرابع	130	1.02
154	الجيزة	حدائق أكتوبر	19153		جنوب طريق الواحات خلف مدينة الإنتاج الاعلامي	A	210	20	الرابع	130	1.02
155	الجيزة	حدائق أكتوبر	19154		جنوب طريق الواحات خلف مدينة الإنتاج الاعلامي	A	212	9	الثاني	130	1.02
156	الجيزة	حدائق أكتوبر	19156		جنوب طريق الواحات خلف مدينة الإنتاج الاعلامي	B	215	12	الثاني	130	1.02
157	الجيزة	حدائق أكتوبر	19157		جنوب طريق الواحات خلف مدينة الإنتاج الاعلامي	B	216	12	الثاني	130	1.02
158	الجيزة	حدائق أكتوبر	19158		جنوب طريق الواحات خلف مدينة الإنتاج الاعلامي	B	216	14	الثالث	140	1.02
159	الجيزة	حدائق أكتوبر	19159		جنوب طريق الواحات خلف مدينة الإنتاج الاعلامي	B	219	16	الثالث	130	1.02
160	الجيزة	حدائق أكتوبر	19160		جنوب طريق الواحات خلف مدينة الإنتاج الاعلامي	A	220	13	الثالث	130	1.02

م	محافظة	المدينة	كود الوحدة	الشركة المنفذة	اسم المنطقة	النموذج	رقم العقار	رقم الوحدة	نوع الدور	مساحة الوحدة	نسبة التميز
161	الجيزة	حدائق أكتوبر	19161		جنوب طريق الواحات خلف مدينة الانتاج الاعلاي	A	221	2	الأرضي	115	1
162	الجيزة	حدائق أكتوبر	19162		جنوب طريق الواحات خلف مدينة الانتاج الاعلاي	B	222	12	الثاني	130	1.02
163	الجيزة	حدائق أكتوبر	19163		جنوب طريق الواحات خلف مدينة الانتاج الاعلاي	A	224	11	الثاني	130	1.02
164	الجيزة	حدائق أكتوبر	19164		جنوب طريق الواحات خلف مدينة الانتاج الاعلاي	A	225	14	الثالث	130	1.02
165	الجيزة	حدائق أكتوبر	19165		جنوب طريق الواحات خلف مدينة الانتاج الاعلاي	A	225	17	الرابع	130	1.02
166	الجيزة	حدائق أكتوبر	19166		جنوب طريق الواحات خلف مدينة الانتاج الاعلاي	A	225	18	الرابع	130	1.02
167	الجيزة	حدائق أكتوبر	19167		جنوب طريق الواحات خلف مدينة الانتاج الاعلاي	A	226	19	الرابع	130	1.02
168	الجيزة	حدائق أكتوبر	19168		جنوب طريق الواحات خلف مدينة الانتاج الاعلاي	A	227	18	الرابع	130	1.02
169	الجيزة	حدائق أكتوبر	19169		جنوب طريق الواحات خلف مدينة الانتاج الاعلاي	A	227	20	الرابع	130	1.02
170	الجيزة	حدائق أكتوبر	19170		جنوب طريق الواحات خلف مدينة الانتاج الاعلاي	B	228	9	الثاني	130	1.02
171	الجيزة	حدائق أكتوبر	19171		جنوب طريق الواحات خلف مدينة الانتاج الاعلاي	A	230	19	الرابع	130	1.02
172	الجيزة	حدائق أكتوبر	19172		جنوب طريق الواحات خلف مدينة الانتاج الاعلاي	B	233	12	الثاني	130	1.02
173	الجيزة	حدائق أكتوبر	19173		جنوب طريق الواحات خلف مدينة الانتاج الاعلاي	B	233	17	الرابع	130	1.02
174	الجيزة	حدائق أكتوبر	19174		جنوب طريق الواحات خلف مدينة الانتاج الاعلاي	B	235	5	الأول	130	1.02
175	الجيزة	حدائق أكتوبر	19175		جنوب طريق الواحات خلف مدينة الانتاج الاعلاي	B	235	8	الأول	130	1.02
176	الجيزة	حدائق أكتوبر	19176		جنوب طريق الواحات خلف مدينة الانتاج الاعلاي	A	236	6	الأول	130	1.02
177	الجيزة	حدائق أكتوبر	19177		جنوب طريق الواحات خلف مدينة الانتاج الاعلاي	A	237	15	الثالث	130	1.02
178	الجيزة	حدائق أكتوبر	19178		جنوب طريق الواحات خلف مدينة الانتاج الاعلاي	B	239	11	الثاني	140	1.02
179	الجيزة	حدائق أكتوبر	19179		جنوب طريق الواحات خلف مدينة الانتاج الاعلاي	B	240	5	الأول	130	1.02
180	الجيزة	حدائق أكتوبر	19180		جنوب طريق الواحات خلف مدينة الانتاج الاعلاي	B	240	18	الرابع	140	1.02
181	الجيزة	حدائق أكتوبر	19182		جنوب طريق الواحات خلف مدينة الانتاج الاعلاي	B	242	10	الثاني	140	1.02
182	الجيزة	حدائق أكتوبر	19183		جنوب طريق الواحات خلف مدينة الانتاج الاعلاي	A	243	19	الرابع	130	1.02
183	الجيزة	حدائق أكتوبر	19184		جنوب طريق الواحات خلف مدينة الانتاج الاعلاي	A	244	8	الأول	130	1.02
184	الجيزة	حدائق أكتوبر	19185		جنوب طريق الواحات خلف مدينة الانتاج الاعلاي	B	245	18	الرابع	140	1.02
185	الجيزة	حدائق أكتوبر	19186		جنوب طريق الواحات خلف مدينة الانتاج الاعلاي	B	246	10	الثاني	140	1.02
186	الجيزة	حدائق أكتوبر	19187		جنوب طريق الواحات خلف مدينة الانتاج الاعلاي	B	246	17	الرابع	130	1.02
187	الجيزة	حدائق أكتوبر	19188		جنوب طريق الواحات خلف مدينة الانتاج الاعلاي	A	247	12	الثاني	130	1.02
188	الجيزة	حدائق أكتوبر	19189		جنوب طريق الواحات خلف مدينة الانتاج الاعلاي	A	247	18	الرابع	130	1.02
189	الجيزة	حدائق أكتوبر	19190		جنوب طريق الواحات خلف مدينة الانتاج الاعلاي	A	247	20	الرابع	130	1.02
190	الجيزة	حدائق أكتوبر	19191		جنوب طريق الواحات خلف مدينة الانتاج الاعلاي	A	248	10	الثاني	130	1.02
191	الجيزة	حدائق أكتوبر	19192		جنوب طريق الواحات خلف مدينة الانتاج الاعلاي	A	249	18	الرابع	130	1.02
192	الجيزة	حدائق أكتوبر	19193		جنوب طريق الواحات خلف مدينة الانتاج الاعلاي	A	251	5	الأول	130	1.02
193	الجيزة	حدائق أكتوبر	19194		جنوب طريق الواحات خلف مدينة الانتاج الاعلاي	B	252	16	الثالث	130	1.02
194	الجيزة	حدائق أكتوبر	19195		جنوب طريق الواحات خلف مدينة الانتاج الاعلاي	B	252	17	الرابع	130	1.02
195	الجيزة	حدائق أكتوبر	19196		جنوب طريق الواحات خلف مدينة الانتاج الاعلاي	B	253	12	الثاني	130	1.02
196	الجيزة	حدائق أكتوبر	19197		جنوب طريق الواحات خلف مدينة الانتاج الاعلاي	B	253	15	الثالث	140	1.02
197	الجيزة	حدائق أكتوبر	19198		جنوب طريق الواحات خلف مدينة الانتاج الاعلاي	B	254	8	الأول	130	1.02
198	الجيزة	حدائق أكتوبر	19199		جنوب طريق الواحات خلف مدينة الانتاج الاعلاي	B	254	13	الثالث	130	1.02
199	الجيزة	حدائق أكتوبر	19200		جنوب طريق الواحات خلف مدينة الانتاج الاعلاي	B	254	17	الرابع	130	1.02
200	الجيزة	حدائق أكتوبر	19201		جنوب طريق الواحات خلف مدينة الانتاج الاعلاي	B	256	12	الثاني	130	1.02

م	محافظة	المدينة	كود الوحدة	الشركة المنفذة	اسم المنطقة	النموذج	رقم العقار	رقم الوحدة	نوع الدور	مساحة الوحدة	نسبة التميز
201	الجيزة	حدائق أكتوبر	19202		جنوب طريق الواحات خلف مدينة الإنتاج الاعلامي	B	257	6	الأول	140	1.02
202	الجيزة	حدائق أكتوبر	19203		جنوب طريق الواحات خلف مدينة الإنتاج الاعلامي	B	257	8	الأول	130	1.02
203	الجيزة	حدائق أكتوبر	19204		جنوب طريق الواحات خلف مدينة الإنتاج الاعلامي	B	257	12	الثاني	130	1.02
204	الجيزة	حدائق أكتوبر	19205		جنوب طريق الواحات خلف مدينة الإنتاج الاعلامي	B	258	11	الثاني	140	1.02
205	الجيزة	حدائق أكتوبر	19206		جنوب طريق الواحات خلف مدينة الإنتاج الاعلامي	B	258	19	الرابع	140	1.02
206	الجيزة	حدائق أكتوبر	19207		جنوب طريق الواحات خلف مدينة الإنتاج الاعلامي	B	260	20	الرابع	130	1.02
207	الجيزة	حدائق أكتوبر	19208		جنوب طريق الواحات خلف مدينة الإنتاج الاعلامي	B	261	8	الأول	130	1.02
208	الجيزة	حدائق أكتوبر	19209		جنوب طريق الواحات خلف مدينة الإنتاج الاعلامي	B	262	5	الأول	130	1.02
209	الجيزة	حدائق أكتوبر	19210		جنوب طريق الواحات خلف مدينة الإنتاج الاعلامي	B	262	11	الثاني	140	1.02
210	الجيزة	حدائق أكتوبر	19211		جنوب طريق الواحات خلف مدينة الإنتاج الاعلامي	B	262	15	الثالث	140	1.02
211	الجيزة	حدائق أكتوبر	19212		جنوب طريق الواحات خلف مدينة الإنتاج الاعلامي	B	262	16	الثالث	130	1.02
212	الجيزة	حدائق أكتوبر	19213		جنوب طريق الواحات خلف مدينة الإنتاج الاعلامي	B	263	17	الرابع	130	1.02
213	الجيزة	حدائق أكتوبر	19214		جنوب طريق الواحات خلف مدينة الإنتاج الاعلامي	B	264	17	الرابع	130	1.02
214	الجيزة	حدائق أكتوبر	19215		جنوب طريق الواحات خلف مدينة الإنتاج الاعلامي	B	265	6	الأول	140	1.02
215	الجيزة	حدائق أكتوبر	19216		جنوب طريق الواحات خلف مدينة الإنتاج الاعلامي	B	265	17	الرابع	130	1.02
216	الجيزة	حدائق أكتوبر	19217		جنوب طريق الواحات خلف مدينة الإنتاج الاعلامي	B	266	13	الثالث	130	1.02
217	الجيزة	حدائق أكتوبر	19218		جنوب طريق الواحات خلف مدينة الإنتاج الاعلامي	B	267	10	الثاني	140	1.02
218	الجيزة	حدائق أكتوبر	19219		جنوب طريق الواحات خلف مدينة الإنتاج الاعلامي	B	267	13	الثالث	130	1.02
219	الجيزة	حدائق أكتوبر	19220		جنوب طريق الواحات خلف مدينة الإنتاج الاعلامي	B	269	18	الرابع	140	1.02
220	الجيزة	حدائق أكتوبر	19221		جنوب طريق الواحات خلف مدينة الإنتاج الاعلامي	B	270	13	الثالث	130	1.02
221	الجيزة	حدائق أكتوبر	19222		جنوب طريق الواحات خلف مدينة الإنتاج الاعلامي	B	271	6	الأول	140	1.02
222	الجيزة	حدائق أكتوبر	19223		جنوب طريق الواحات خلف مدينة الإنتاج الاعلامي	B	271	15	الثالث	140	1.02
223	الجيزة	حدائق أكتوبر	19224		جنوب طريق الواحات خلف مدينة الإنتاج الاعلامي	A	277	3	الأرضي	130	1
224	الجيزة	حدائق أكتوبر	19225		جنوب طريق الواحات خلف مدينة الإنتاج الاعلامي	B	279	11	الثاني	140	1.02
225	الجيزة	حدائق أكتوبر	19226		جنوب طريق الواحات خلف مدينة الإنتاج الاعلامي	B	283	16	الثالث	130	1.02
226	الجيزة	حدائق أكتوبر	19227		جنوب طريق الواحات خلف مدينة الإنتاج الاعلامي	B	283	18	الرابع	140	1.02
227	الجيزة	حدائق أكتوبر	19228		جنوب طريق الواحات خلف مدينة الإنتاج الاعلامي	B	283	19	الرابع	140	1.02
228	الجيزة	حدائق أكتوبر	19229		جنوب طريق الواحات خلف مدينة الإنتاج الاعلامي	B	286	16	الثالث	130	1.02
229	الجيزة	حدائق أكتوبر	19230		جنوب طريق الواحات خلف مدينة الإنتاج الاعلامي	B	286	20	الرابع	130	1.02
230	الجيزة	حدائق أكتوبر	19231		جنوب طريق الواحات خلف مدينة الإنتاج الاعلامي	B	287	19	الرابع	140	1.02
231	الجيزة	حدائق أكتوبر	19232		جنوب طريق الواحات خلف مدينة الإنتاج الاعلامي	B	288	5	الأول	130	1.02
232	الجيزة	حدائق أكتوبر	19233		جنوب طريق الواحات خلف مدينة الإنتاج الاعلامي	B	288	8	الأول	130	1.02
233	الجيزة	حدائق أكتوبر	19234		جنوب طريق الواحات خلف مدينة الإنتاج الاعلامي	B	288	9	الثاني	130	1.02
234	الجيزة	حدائق أكتوبر	19235		جنوب طريق الواحات خلف مدينة الإنتاج الاعلامي	B	288	12	الثاني	130	1.02
235	الجيزة	حدائق أكتوبر	19236		جنوب طريق الواحات خلف مدينة الإنتاج الاعلامي	B	288	16	الثالث	130	1.02
236	الجيزة	حدائق أكتوبر	19237		جنوب طريق الواحات خلف مدينة الإنتاج الاعلامي	B	288	17	الرابع	130	1.02
237	الجيزة	حدائق أكتوبر	19238		جنوب طريق الواحات خلف مدينة الإنتاج الاعلامي	B	288	20	الرابع	130	1.02
238	الجيزة	حدائق أكتوبر	19239		جنوب طريق الواحات خلف مدينة الإنتاج الاعلامي	B	289	5	الأول	130	1.02
239	الجيزة	حدائق أكتوبر	19240		جنوب طريق الواحات خلف مدينة الإنتاج الاعلامي	B	289	8	الأول	130	1.02
240	الجيزة	حدائق أكتوبر	19241		جنوب طريق الواحات خلف مدينة الإنتاج الاعلامي	B	289	9	الثاني	130	1.02

م	محافظة	المدينة	كود الوحدة	الشركة المنفذة	اسم المنطقة	النموذج	رقم العقار	رقم الوحدة	نوع الدور	مساحة الوحدة	نسبة التميز
281	الجيزة	حدائق أكتوبر	19282	الشركة الهندسية	جنوب طريق الواحات خلف مدينة الانتاج الاعلامي	B	97	17	الرابع	130	1.02
282	القاهرة	بدر	19283		منطقة J الهى المتميز	A	2	15	الثالث	130	1.02
283	القاهرة	بدر	19285		منطقة J الهى المتميز	A	3	13	الثالث	130	1.02
284	القاهرة	بدر	19290		منطقة J الهى المتميز	B	5	20	الرابع	130	1.02
285	القاهرة	بدر	19291		منطقة J الهى المتميز	B	9	13	الثالث	130	1.02
286	القاهرة	بدر	19292		منطقة J الهى المتميز	B	16	5	الأول	130	1.02
287	القاهرة	بدر	19293		منطقة J الهى المتميز	B	16	6	الأول	140	1.02
288	القاهرة	بدر	19294		منطقة J الهى المتميز	B	16	7	الأول	140	1.02
289	القاهرة	بدر	19295		منطقة J الهى المتميز	B	16	10	الثاني	140	1.02
290	القاهرة	بدر	19296		منطقة J الهى المتميز	B	16	13	الثالث	130	1.02
291	القاهرة	بدر	19297		منطقة J الهى المتميز	B	16	14	الثالث	140	1.02
292	القاهرة	بدر	19298		منطقة J الهى المتميز	B	16	17	الرابع	130	1.02
293	القاهرة	بدر	19299		منطقة J الهى المتميز	B	17	6	الأول	140	1.02
294	القاهرة	بدر	19300		منطقة J الهى المتميز	B	17	7	الأول	140	1.02
295	القاهرة	بدر	19301		منطقة J الهى المتميز	B	17	10	الثاني	140	1.02
296	القاهرة	بدر	19302		منطقة J الهى المتميز	B	17	11	الثاني	140	1.02
297	القاهرة	بدر	19303		منطقة J الهى المتميز	B	17	14	الثالث	140	1.02
298	القاهرة	بدر	19304		منطقة J الهى المتميز	B	17	15	الثالث	140	1.02
299	القاهرة	بدر	19305		منطقة J الهى المتميز	B	17	18	الرابع	140	1.02
300	القاهرة	بدر	19306		منطقة J الهى المتميز	B	17	19	الرابع	140	1.02
301	القاهرة	بدر	19307		منطقة J الهى المتميز	B	18	6	الأول	140	1.02
302	القاهرة	بدر	19308		منطقة J الهى المتميز	B	18	7	الأول	140	1.02
303	القاهرة	بدر	19309		منطقة J الهى المتميز	B	18	8	الأول	130	1.02
304	القاهرة	بدر	19310		منطقة J الهى المتميز	B	18	10	الثاني	140	1.02
305	القاهرة	بدر	19311		منطقة J الهى المتميز	B	18	11	الثاني	140	1.02
306	القاهرة	بدر	19312		منطقة J الهى المتميز	B	18	14	الثالث	140	1.02
307	القاهرة	بدر	19313		منطقة J الهى المتميز	B	18	15	الثالث	140	1.02
308	القاهرة	بدر	19314		منطقة J الهى المتميز	B	18	18	الرابع	140	1.02
309	القاهرة	بدر	19315		منطقة J الهى المتميز	B	18	19	الرابع	140	1.02
310	القاهرة	بدر	19317		منطقة J الهى المتميز	B	19	5	الأول	130	1.02
311	القاهرة	بدر	19318		منطقة J الهى المتميز	B	19	6	الأول	140	1.02
312	القاهرة	بدر	19319		منطقة J الهى المتميز	B	19	7	الأول	140	1.02
313	القاهرة	بدر	19320		منطقة J الهى المتميز	B	19	8	الأول	130	1.02
314	القاهرة	بدر	19321		منطقة J الهى المتميز	B	19	9	الثاني	130	1.02
315	القاهرة	بدر	19322		منطقة J الهى المتميز	B	19	10	الثاني	140	1.02
316	القاهرة	بدر	19323		منطقة J الهى المتميز	B	19	11	الثاني	140	1.02
317	القاهرة	بدر	19324		منطقة J الهى المتميز	B	19	12	الثاني	130	1.02
318	القاهرة	بدر	19325		منطقة J الهى المتميز	B	19	14	الثالث	140	1.02
319	القاهرة	بدر	19326		منطقة J الهى المتميز	B	19	15	الثالث	140	1.02
320	القاهرة	بدر	19327		منطقة J الهى المتميز	B	19	16	الثالث	130	1.02

م	محافظة	المدينة	كود الوحدة	الشركة المنفذة	اسم المنطقة	النموذج	رقم العقار	رقم الوحدة	نوع الدور	مساحة الوحدة	نسبة التميز
321	القاهرة	بدر	19328		منطقة ل جي المتميز	B	19	17	الرابع	130	1.02
322	القاهرة	بدر	19329		منطقة ل جي المتميز	B	19	18	الرابع	140	1.02
323	القاهرة	بدر	19330		منطقة ل جي المتميز	B	19	19	الرابع	140	1.02
324	القاهرة	بدر	19331		منطقة ل جي المتميز	B	19	20	الرابع	130	1.02
325	القاهرة	بدر	19332		منطقة ل جي المتميز	B	20	5	الأول	130	1.02
326	القاهرة	بدر	19333		منطقة ل جي المتميز	B	20	6	الأول	140	1.02
327	القاهرة	بدر	19334		منطقة ل جي المتميز	B	20	7	الأول	140	1.02
328	القاهرة	بدر	19335		منطقة ل جي المتميز	B	20	8	الأول	130	1.02
329	القاهرة	بدر	19336		منطقة ل جي المتميز	B	20	9	الثاني	130	1.02
330	القاهرة	بدر	19337		منطقة ل جي المتميز	B	20	10	الثاني	140	1.02
331	القاهرة	بدر	19338		منطقة ل جي المتميز	B	20	11	الثاني	140	1.02
332	القاهرة	بدر	19339		منطقة ل جي المتميز	B	20	12	الثاني	130	1.02
333	القاهرة	بدر	19340		منطقة ل جي المتميز	B	20	13	الثالث	130	1.02
334	القاهرة	بدر	19341		منطقة ل جي المتميز	B	20	14	الثالث	140	1.02
335	القاهرة	بدر	19342		منطقة ل جي المتميز	B	20	15	الثالث	140	1.02
336	القاهرة	بدر	19343		منطقة ل جي المتميز	B	20	16	الثالث	130	1.02
337	القاهرة	بدر	19344		منطقة ل جي المتميز	B	20	17	الرابع	130	1.02
338	القاهرة	بدر	19345		منطقة ل جي المتميز	B	20	19	الرابع	140	1.02
339	القاهرة	بدر	19346		منطقة ل جي المتميز	B	20	20	الرابع	130	1.02
340	القاهرة	بدر	19347		منطقة ل جي المتميز	B	21	5	الأول	130	1.02
341	القاهرة	بدر	19348		منطقة ل جي المتميز	B	21	6	الأول	140	1.02
342	القاهرة	بدر	19349		منطقة ل جي المتميز	B	21	7	الأول	140	1.02
343	القاهرة	بدر	19350		منطقة ل جي المتميز	B	21	8	الأول	130	1.02
344	القاهرة	بدر	19351		منطقة ل جي المتميز	B	21	9	الثاني	130	1.02
345	القاهرة	بدر	19352		منطقة ل جي المتميز	B	21	11	الثاني	140	1.02
346	القاهرة	بدر	19353		منطقة ل جي المتميز	B	21	12	الثاني	130	1.02
347	القاهرة	بدر	19354		منطقة ل جي المتميز	B	21	13	الثالث	130	1.02
348	القاهرة	بدر	19355		منطقة ل جي المتميز	B	21	16	الثالث	130	1.02
349	القاهرة	بدر	19356		منطقة ل جي المتميز	B	21	17	الرابع	130	1.02
350	القاهرة	بدر	19357		منطقة ل جي المتميز	B	21	20	الرابع	130	1.02
351	القاهرة	بدر	19358		منطقة ل جي المتميز	B	22	5	الأول	130	1.02
352	القاهرة	بدر	19359		منطقة ل جي المتميز	B	22	7	الأول	140	1.02
353	القاهرة	بدر	19360		منطقة ل جي المتميز	B	22	8	الأول	130	1.02
354	القاهرة	بدر	19361		منطقة ل جي المتميز	B	22	10	الثاني	140	1.02
355	القاهرة	بدر	19362		منطقة ل جي المتميز	B	22	11	الثاني	140	1.02
356	القاهرة	بدر	19363		منطقة ل جي المتميز	B	22	12	الثاني	130	1.02
357	القاهرة	بدر	19364		منطقة ل جي المتميز	B	22	15	الثالث	140	1.02
358	القاهرة	بدر	19365		منطقة ل جي المتميز	B	22	19	الرابع	140	1.02
359	القاهرة	بدر	19366		منطقة ل جي المتميز	B	22	20	الرابع	130	1.02
360	القاهرة	بدر	19367		منطقة ل جي المتميز	B	23	14	الثالث	140	1.02

م	محافظة	المدينة	كود الوحدة	الشركة المنفذة	اسم المنطقة	النموذج	رقم العقار	رقم الوحدة	نوع الدور	مساحة الوحدة	نسبة التميز
361	القاهرة	بدر	19368		منطقه ل الجي المتميز	A	25	5	الأول	130	1.02
362	القاهرة	بدر	19369		منطقه ل الجي المتميز	A	25	17	الرابع	130	1.02
363	القاهرة	بدر	19370		منطقه ل الجي المتميز	A	26	15	الثالث	130	1.02
364	القاهرة	بدر	19371		منطقه ل الجي المتميز	A	28	6	الأول	130	1.02
365	القاهرة	بدر	19372		منطقه ل الجي المتميز	A	30	5	الأول	130	1.02
366	القاهرة	بدر	19373		منطقه ل الجي المتميز	B	31	11	الثاني	140	1.02
367	القاهرة	بدر	19374		منطقه ل الجي المتميز	B	31	16	الثالث	130	1.02
368	القاهرة	بدر	19375		منطقه ل الجي المتميز	B	34	5	الأول	130	1.02
369	القاهرة	بدر	19376		منطقه ل الجي المتميز	B	35	8	الأول	130	1.02
370	القاهرة	بدر	19377		منطقه ل الجي المتميز	B	37	7	الأول	140	1.02
371	القاهرة	بدر	19378		منطقه ل الجي المتميز	B	37	11	الثاني	140	1.02
372	القاهرة	بدر	19379		منطقه ل الجي المتميز	B	37	15	الثالث	140	1.02
373	القاهرة	بدر	19380		منطقه ل الجي المتميز	B	38	6	الأول	140	1.02
374	القاهرة	بدر	19381		منطقه ل الجي المتميز	B	38	7	الأول	140	1.02
375	القاهرة	بدر	19382		منطقه ل الجي المتميز	B	38	10	الثاني	140	1.02
376	القاهرة	بدر	19383		منطقه ل الجي المتميز	B	38	11	الثاني	140	1.02
377	القاهرة	بدر	19384		منطقه ل الجي المتميز	B	38	13	الثالث	130	1.02
378	القاهرة	بدر	19385		منطقه ل الجي المتميز	B	38	14	الثالث	140	1.02
379	القاهرة	بدر	19386		منطقه ل الجي المتميز	B	38	15	الثالث	140	1.02
380	القاهرة	بدر	19387		منطقه ل الجي المتميز	B	38	18	الرابع	140	1.02
381	القاهرة	بدر	19388		منطقه ل الجي المتميز	B	38	19	الرابع	140	1.02
382	القاهرة	بدر	19389		منطقه ل الجي المتميز	B	38	20	الرابع	130	1.02
383	القاهرة	بدر	19390		منطقه ل الجي المتميز	B	39	5	الأول	130	1.02
384	القاهرة	بدر	19391		منطقه ل الجي المتميز	B	39	6	الأول	140	1.02
385	القاهرة	بدر	19392		منطقه ل الجي المتميز	B	39	7	الأول	140	1.02
386	القاهرة	بدر	19393		منطقه ل الجي المتميز	B	39	8	الأول	130	1.02
387	القاهرة	بدر	19394		منطقه ل الجي المتميز	B	39	10	الثاني	140	1.02
388	القاهرة	بدر	19395		منطقه ل الجي المتميز	B	39	11	الثاني	140	1.02
389	القاهرة	بدر	19396		منطقه ل الجي المتميز	B	39	12	الثاني	130	1.02
390	القاهرة	بدر	19397		منطقه ل الجي المتميز	B	39	13	الثالث	130	1.02
391	القاهرة	بدر	19398		منطقه ل الجي المتميز	B	39	14	الثالث	140	1.02
392	القاهرة	بدر	19399		منطقه ل الجي المتميز	B	39	15	الثالث	140	1.02
393	القاهرة	بدر	19400		منطقه ل الجي المتميز	B	39	16	الثالث	130	1.02
394	القاهرة	بدر	19401		منطقه ل الجي المتميز	B	39	17	الرابع	130	1.02
395	القاهرة	بدر	19402		منطقه ل الجي المتميز	B	39	18	الرابع	140	1.02
396	القاهرة	بدر	19403		منطقه ل الجي المتميز	B	39	19	الرابع	140	1.02
397	القاهرة	بدر	19404		منطقه ل الجي المتميز	B	39	20	الرابع	130	1.02
398	القاهرة	بدر	19405		منطقه ل الجي المتميز	B	40	5	الأول	130	1.02
399	القاهرة	بدر	19406		منطقه ل الجي المتميز	B	40	6	الأول	140	1.02
400	القاهرة	بدر	19407		منطقه ل الجي المتميز	B	40	7	الأول	140	1.02

م	محافظة	المدينة	كود الوحدة	الشركة المنفذة	اسم المنطقة	النموذج	رقم العقار	رقم الوحدة	نوع الدور	مساحة الوحدة	نسبة التميز
401	القاهرة	بدر	19408		منطقه ل الجي المتميز	B	40	8	الأول	130	1.02
402	القاهرة	بدر	19409		منطقه ل الجي المتميز	B	40	9	الثاني	130	1.02
403	القاهرة	بدر	19410		منطقه ل الجي المتميز	B	40	10	الثاني	140	1.02
404	القاهرة	بدر	19411		منطقه ل الجي المتميز	B	40	11	الثاني	140	1.02
405	القاهرة	بدر	19412		منطقه ل الجي المتميز	B	40	12	الثاني	130	1.02
406	القاهرة	بدر	19413		منطقه ل الجي المتميز	B	40	13	الثالث	130	1.02
407	القاهرة	بدر	19414		منطقه ل الجي المتميز	B	40	14	الثالث	140	1.02
408	القاهرة	بدر	19415		منطقه ل الجي المتميز	B	40	15	الثالث	140	1.02
409	القاهرة	بدر	19416		منطقه ل الجي المتميز	B	40	16	الثالث	130	1.02
410	القاهرة	بدر	19417		منطقه ل الجي المتميز	B	40	17	الرابع	130	1.02
411	القاهرة	بدر	19418		منطقه ل الجي المتميز	B	40	18	الرابع	140	1.02
412	القاهرة	بدر	19419		منطقه ل الجي المتميز	B	40	19	الرابع	140	1.02
413	القاهرة	بدر	19420		منطقه ل الجي المتميز	B	40	20	الرابع	130	1.02
414	القاهرة	بدر	19421		منطقه ل الجي المتميز	B	41	5	الأول	130	1.02
415	القاهرة	بدر	19422		منطقه ل الجي المتميز	B	41	6	الأول	140	1.02
416	القاهرة	بدر	19423		منطقه ل الجي المتميز	B	41	7	الأول	140	1.02
417	القاهرة	بدر	19424		منطقه ل الجي المتميز	B	41	8	الأول	130	1.02
418	القاهرة	بدر	19425		منطقه ل الجي المتميز	B	41	9	الثاني	130	1.02
419	القاهرة	بدر	19426		منطقه ل الجي المتميز	B	41	10	الثاني	140	1.02
420	القاهرة	بدر	19427		منطقه ل الجي المتميز	B	41	11	الثاني	140	1.02
421	القاهرة	بدر	19428		منطقه ل الجي المتميز	B	41	12	الثاني	130	1.02
422	القاهرة	بدر	19429		منطقه ل الجي المتميز	B	41	13	الثالث	130	1.02
423	القاهرة	بدر	19430		منطقه ل الجي المتميز	B	41	14	الثالث	140	1.02
424	القاهرة	بدر	19431		منطقه ل الجي المتميز	B	41	15	الثالث	140	1.02
425	القاهرة	بدر	19432		منطقه ل الجي المتميز	B	41	16	الثالث	130	1.02
426	القاهرة	بدر	19433		منطقه ل الجي المتميز	B	41	17	الرابع	130	1.02
427	القاهرة	بدر	19434		منطقه ل الجي المتميز	B	41	18	الرابع	140	1.02
428	القاهرة	بدر	19435		منطقه ل الجي المتميز	B	41	19	الرابع	140	1.02
429	القاهرة	بدر	19436		منطقه ل الجي المتميز	B	41	20	الرابع	130	1.02
430	القاهرة	بدر	19437		منطقه ل الجي المتميز	B	42	5	الأول	130	1.02
431	القاهرة	بدر	19438		منطقه ل الجي المتميز	B	42	6	الأول	140	1.02
432	القاهرة	بدر	19439		منطقه ل الجي المتميز	B	42	7	الأول	140	1.02
433	القاهرة	بدر	19440		منطقه ل الجي المتميز	B	42	8	الأول	130	1.02
434	القاهرة	بدر	19441		منطقه ل الجي المتميز	B	42	9	الثاني	130	1.02
435	القاهرة	بدر	19442		منطقه ل الجي المتميز	B	42	10	الثاني	140	1.02
436	القاهرة	بدر	19443		منطقه ل الجي المتميز	B	42	11	الثاني	140	1.02
437	القاهرة	بدر	19444		منطقه ل الجي المتميز	B	42	12	الثاني	130	1.02
438	القاهرة	بدر	19445		منطقه ل الجي المتميز	B	42	13	الثالث	130	1.02
439	القاهرة	بدر	19446		منطقه ل الجي المتميز	B	42	14	الثالث	140	1.02
440	القاهرة	بدر	19447		منطقه ل الجي المتميز	B	42	15	الثالث	140	1.02

م	محافظة	المدينة	كود الوحدة	الشركة المنفذة	اسم المنطقة	النموذج	رقم العقار	رقم الوحدة	نوع الدور	مساحة الوحدة	نسبة التميز
441	القاهرة	بدر	19448		منطقه I الجي المتميز	B	42	16	الثالث	130	1.02
442	القاهرة	بدر	19449		منطقه I الجي المتميز	B	42	17	الرابع	130	1.02
443	القاهرة	بدر	19450		منطقه I الجي المتميز	B	42	18	الرابع	140	1.02
444	القاهرة	بدر	19451		منطقه I الجي المتميز	B	42	19	الرابع	140	1.02
445	القاهرة	بدر	19452		منطقه I الجي المتميز	B	42	20	الرابع	130	1.02
446	القاهرة	بدر	19453		منطقه I الجي المتميز	B	43	5	الأول	130	1.02
447	القاهرة	بدر	19454		منطقه I الجي المتميز	B	43	6	الأول	140	1.02
448	القاهرة	بدر	19455		منطقه I الجي المتميز	B	43	7	الأول	140	1.02
449	القاهرة	بدر	19456		منطقه I الجي المتميز	B	43	8	الأول	130	1.02
450	القاهرة	بدر	19457		منطقه I الجي المتميز	B	43	9	الثاني	130	1.02
451	القاهرة	بدر	19458		منطقه I الجي المتميز	B	43	10	الثاني	140	1.02
452	القاهرة	بدر	19459		منطقه I الجي المتميز	B	43	11	الثاني	140	1.02
453	القاهرة	بدر	19460		منطقه I الجي المتميز	B	43	12	الثاني	130	1.02
454	القاهرة	بدر	19461		منطقه I الجي المتميز	B	43	13	الثالث	130	1.02
455	القاهرة	بدر	19462		منطقه I الجي المتميز	B	43	14	الثالث	140	1.02
456	القاهرة	بدر	19463		منطقه I الجي المتميز	B	43	15	الثالث	140	1.02
457	القاهرة	بدر	19464		منطقه I الجي المتميز	B	43	16	الثالث	130	1.02
458	القاهرة	بدر	19465		منطقه I الجي المتميز	B	43	17	الرابع	130	1.02
459	القاهرة	بدر	19466		منطقه I الجي المتميز	B	43	18	الرابع	140	1.02
460	القاهرة	بدر	19467		منطقه I الجي المتميز	B	43	19	الرابع	140	1.02
461	القاهرة	بدر	19468		منطقه I الجي المتميز	B	43	20	الرابع	130	1.02
462	القاهرة	بدر	19469		منطقه I الجي المتميز	B	44	5	الأول	130	1.02
463	القاهرة	بدر	19470		منطقه I الجي المتميز	B	44	6	الأول	140	1.02
464	القاهرة	بدر	19471		منطقه I الجي المتميز	B	44	7	الأول	140	1.02
465	القاهرة	بدر	19472		منطقه I الجي المتميز	B	44	8	الأول	130	1.02
466	القاهرة	بدر	19473		منطقه I الجي المتميز	B	44	9	الثاني	130	1.02
467	القاهرة	بدر	19474		منطقه I الجي المتميز	B	44	10	الثاني	140	1.02
468	القاهرة	بدر	19475		منطقه I الجي المتميز	B	44	11	الثاني	140	1.02
469	القاهرة	بدر	19476		منطقه I الجي المتميز	B	44	12	الثاني	130	1.02
470	القاهرة	بدر	19477		منطقه I الجي المتميز	B	44	13	الثالث	130	1.02
471	القاهرة	بدر	19478		منطقه I الجي المتميز	B	44	14	الثالث	140	1.02
472	القاهرة	بدر	19479		منطقه I الجي المتميز	B	44	15	الثالث	140	1.02
473	القاهرة	بدر	19480		منطقه I الجي المتميز	B	44	16	الثالث	130	1.02
474	القاهرة	بدر	19481		منطقه I الجي المتميز	B	44	17	الرابع	130	1.02
475	القاهرة	بدر	19482		منطقه I الجي المتميز	B	44	18	الرابع	140	1.02
476	القاهرة	بدر	19483		منطقه I الجي المتميز	B	44	19	الرابع	140	1.02
477	القاهرة	بدر	19484		منطقه I الجي المتميز	B	44	20	الرابع	130	1.02
478	القاهرة	بدر	19485		منطقه I الجي المتميز	B	45	5	الأول	130	1.02
479	القاهرة	بدر	19486		منطقه I الجي المتميز	B	45	6	الأول	140	1.02
480	القاهرة	بدر	19487		منطقه I الجي المتميز	B	45	7	الأول	140	1.02

م	محافظة	المدينة	كود الوحدة	الشركة المنفذة	اسم المنطقة	النموذج	رقم العقار	رقم الوحدة	نوع الدور	مساحة الوحدة	نسبة التميز
481	القاهرة	بدر	19488		منطقة J الحي المتميز	B	45	8	الأول	130	1.02
482	القاهرة	بدر	19489		منطقة J الحي المتميز	B	45	9	الثاني	130	1.02
483	القاهرة	بدر	19490		منطقة J الحي المتميز	B	45	10	الثاني	140	1.02
484	القاهرة	بدر	19491		منطقة J الحي المتميز	B	45	11	الثاني	140	1.02
485	القاهرة	بدر	19492		منطقة J الحي المتميز	B	45	12	الثاني	130	1.02
486	القاهرة	بدر	19493		منطقة J الحي المتميز	B	45	13	الثالث	130	1.02
487	القاهرة	بدر	19494		منطقة J الحي المتميز	B	45	14	الثالث	140	1.02
488	القاهرة	بدر	19495		منطقة J الحي المتميز	B	45	15	الثالث	140	1.02
489	القاهرة	بدر	19496		منطقة J الحي المتميز	B	45	16	الثالث	130	1.02
490	القاهرة	بدر	19497		منطقة J الحي المتميز	B	45	17	الرابع	130	1.02
491	القاهرة	بدر	19498		منطقة J الحي المتميز	B	45	18	الرابع	140	1.02
492	القاهرة	بدر	19499		منطقة J الحي المتميز	B	45	19	الرابع	140	1.02
493	القاهرة	بدر	19500		منطقة J الحي المتميز	B	45	20	الرابع	130	1.02
494	القاهرة	بدر	19501		منطقة J الحي المتميز	B	46	5	الأول	130	1.02
495	القاهرة	بدر	19502		منطقة J الحي المتميز	B	46	6	الأول	140	1.02
496	القاهرة	بدر	19503		منطقة J الحي المتميز	B	46	7	الأول	140	1.02
497	القاهرة	بدر	19504		منطقة J الحي المتميز	B	46	8	الأول	130	1.02
498	القاهرة	بدر	19505		منطقة J الحي المتميز	B	46	9	الثاني	130	1.02
499	القاهرة	بدر	19506		منطقة J الحي المتميز	B	46	10	الثاني	140	1.02
500	القاهرة	بدر	19507		منطقة J الحي المتميز	B	46	11	الثاني	140	1.02
501	القاهرة	بدر	19508		منطقة J الحي المتميز	B	46	12	الثاني	130	1.02
502	القاهرة	بدر	19509		منطقة J الحي المتميز	B	46	13	الثالث	130	1.02
503	القاهرة	بدر	19510		منطقة J الحي المتميز	B	46	14	الثالث	140	1.02
504	القاهرة	بدر	19511		منطقة J الحي المتميز	B	46	15	الثالث	140	1.02
505	القاهرة	بدر	19512		منطقة J الحي المتميز	B	46	16	الثالث	130	1.02
506	القاهرة	بدر	19513		منطقة J الحي المتميز	B	46	17	الرابع	130	1.02
507	القاهرة	بدر	19514		منطقة J الحي المتميز	B	46	18	الرابع	140	1.02
508	القاهرة	بدر	19515		منطقة J الحي المتميز	B	46	19	الرابع	140	1.02
509	القاهرة	بدر	19516		منطقة J الحي المتميز	B	46	20	الرابع	130	1.02
510	القاهرة	بدر	19517		منطقة J الحي المتميز	B	47	5	الأول	130	1.02
511	القاهرة	بدر	19518		منطقة J الحي المتميز	B	47	6	الأول	140	1.02
512	القاهرة	بدر	19519		منطقة J الحي المتميز	B	47	7	الأول	140	1.02
513	القاهرة	بدر	19520		منطقة J الحي المتميز	B	47	8	الأول	130	1.02
514	القاهرة	بدر	19521		منطقة J الحي المتميز	B	47	9	الثاني	130	1.02
515	القاهرة	بدر	19522		منطقة J الحي المتميز	B	47	10	الثاني	140	1.02
516	القاهرة	بدر	19523		منطقة J الحي المتميز	B	47	11	الثاني	140	1.02
517	القاهرة	بدر	19524		منطقة J الحي المتميز	B	47	12	الثاني	130	1.02
518	القاهرة	بدر	19525		منطقة J الحي المتميز	B	47	13	الثالث	130	1.02
519	القاهرة	بدر	19526		منطقة J الحي المتميز	B	47	14	الثالث	140	1.02
520	القاهرة	بدر	19527		منطقة J الحي المتميز	B	47	15	الثالث	140	1.02

م	محافظة	المدينة	كود الوحدة	الشركة المنفذة	اسم المنطقة	النموذج	رقم العقار	رقم الوحدة	نوع الدور	مساحة الوحدة	نسبة التميز
521	القاهرة	بدر	19528		منطقه I الجي المتميز	B	47	16	الثالث	130	1.02
522	القاهرة	بدر	19529		منطقه I الجي المتميز	B	47	17	الرابع	130	1.02
523	القاهرة	بدر	19530		منطقه I الجي المتميز	B	47	18	الرابع	140	1.02
524	القاهرة	بدر	19531		منطقه I الجي المتميز	B	47	19	الرابع	140	1.02
525	القاهرة	بدر	19532		منطقه I الجي المتميز	B	47	20	الرابع	130	1.02
526	القاهرة	بدر	19533		منطقه I الجي المتميز	B	48	5	الأول	130	1.02
527	القاهرة	بدر	19534		منطقه I الجي المتميز	B	48	6	الأول	140	1.02
528	القاهرة	بدر	19535		منطقه I الجي المتميز	B	48	7	الأول	140	1.02
529	القاهرة	بدر	19536		منطقه I الجي المتميز	B	48	8	الأول	130	1.02
530	القاهرة	بدر	19537		منطقه I الجي المتميز	B	48	9	الثاني	130	1.02
531	القاهرة	بدر	19538		منطقه I الجي المتميز	B	48	10	الثاني	140	1.02
532	القاهرة	بدر	19539		منطقه I الجي المتميز	B	48	11	الثاني	140	1.02
533	القاهرة	بدر	19540		منطقه I الجي المتميز	B	48	12	الثاني	130	1.02
534	القاهرة	بدر	19541		منطقه I الجي المتميز	B	48	13	الثالث	130	1.02
535	القاهرة	بدر	19542		منطقه I الجي المتميز	B	48	14	الثالث	140	1.02
536	القاهرة	بدر	19543		منطقه I الجي المتميز	B	48	15	الثالث	140	1.02
537	القاهرة	بدر	19544		منطقه I الجي المتميز	B	48	16	الثالث	130	1.02
538	القاهرة	بدر	19545		منطقه I الجي المتميز	B	48	17	الرابع	130	1.02
539	القاهرة	بدر	19546		منطقه I الجي المتميز	B	48	18	الرابع	140	1.02
540	القاهرة	بدر	19547		منطقه I الجي المتميز	B	48	19	الرابع	140	1.02
541	القاهرة	بدر	19548		منطقه I الجي المتميز	B	48	20	الرابع	130	1.02
542	القاهرة	بدر	19549		منطقه I الجي المتميز	B	49	14	الثالث	140	1.02
543	القاهرة	بدر	19550		منطقه I الجي المتميز	B	49	17	الرابع	130	1.02
544	القاهرة	بدر	19551		منطقه I الجي المتميز	A	50	7	الأول	130	1.02
545	القاهرة	بدر	19552		منطقه I الجي المتميز	A	50	8	الأول	130	1.02
546	القاهرة	بدر	19553		منطقه I الجي المتميز	A	50	9	الثاني	130	1.02
547	القاهرة	بدر	19554		منطقه I الجي المتميز	A	50	10	الثاني	130	1.02
548	القاهرة	بدر	19555		منطقه I الجي المتميز	A	50	11	الثاني	130	1.02
549	القاهرة	بدر	19556		منطقه I الجي المتميز	A	50	12	الثاني	130	1.02
550	القاهرة	بدر	19557		منطقه I الجي المتميز	A	50	13	الثالث	130	1.02
551	القاهرة	بدر	19558		منطقه I الجي المتميز	A	50	14	الثالث	130	1.02
552	القاهرة	بدر	19559		منطقه I الجي المتميز	A	50	15	الثالث	130	1.02
553	القاهرة	بدر	19560		منطقه I الجي المتميز	A	50	16	الثالث	130	1.02
554	القاهرة	بدر	19561		منطقه I الجي المتميز	A	50	17	الرابع	130	1.02
555	القاهرة	بدر	19562		منطقه I الجي المتميز	A	50	18	الرابع	130	1.02
556	القاهرة	بدر	19563		منطقه I الجي المتميز	A	50	19	الرابع	130	1.02
557	القاهرة	بدر	19564		منطقه I الجي المتميز	A	50	20	الرابع	130	1.02
558	القاهرة	بدر	19565		منطقه I الجي المتميز	A	51	5	الأول	130	1.02
559	القاهرة	بدر	19566		منطقه I الجي المتميز	A	51	6	الأول	130	1.02
560	القاهرة	بدر	19567		منطقه I الجي المتميز	A	51	7	الأول	130	1.02

م	محافظة	المدينة	كود الوحدة	الشركة المنفذة	اسم المنطقة	النموذج	رقم العقار	رقم الوحدة	نوع الدور	مساحة الوحدة	نسبة التميز
561	القاهرة	بدر	19568		منطقه ل الجي المتميز	A	51	8	الأول	130	1.02
562	القاهرة	بدر	19569		منطقه ل الجي المتميز	A	51	9	الثاني	130	1.02
563	القاهرة	بدر	19570		منطقه ل الجي المتميز	A	51	10	الثاني	130	1.02
564	القاهرة	بدر	19571		منطقه ل الجي المتميز	A	51	11	الثاني	130	1.02
565	القاهرة	بدر	19572		منطقه ل الجي المتميز	A	51	12	الثاني	130	1.02
566	القاهرة	بدر	19573		منطقه ل الجي المتميز	A	51	13	الثالث	130	1.02
567	القاهرة	بدر	19574		منطقه ل الجي المتميز	A	51	14	الثالث	130	1.02
568	القاهرة	بدر	19575		منطقه ل الجي المتميز	A	51	15	الثالث	130	1.02
569	القاهرة	بدر	19576		منطقه ل الجي المتميز	A	51	16	الثالث	130	1.02
570	القاهرة	بدر	19577		منطقه ل الجي المتميز	A	51	17	الرابع	130	1.02
571	القاهرة	بدر	19578		منطقه ل الجي المتميز	A	51	18	الرابع	130	1.02
572	القاهرة	بدر	19579		منطقه ل الجي المتميز	A	51	19	الرابع	130	1.02
573	القاهرة	بدر	19580		منطقه ل الجي المتميز	A	51	20	الرابع	130	1.02
574	القاهرة	بدر	19581		منطقه ل الجي المتميز	A	52	5	الأول	130	1.02
575	القاهرة	بدر	19582		منطقه ل الجي المتميز	A	52	6	الأول	130	1.02
576	القاهرة	بدر	19583		منطقه ل الجي المتميز	A	52	7	الأول	130	1.02
577	القاهرة	بدر	19584		منطقه ل الجي المتميز	A	52	8	الأول	130	1.02
578	القاهرة	بدر	19585		منطقه ل الجي المتميز	A	52	9	الثاني	130	1.02
579	القاهرة	بدر	19586		منطقه ل الجي المتميز	A	52	10	الثاني	130	1.02
580	القاهرة	بدر	19587		منطقه ل الجي المتميز	A	52	11	الثاني	130	1.02
581	القاهرة	بدر	19588		منطقه ل الجي المتميز	A	52	12	الثاني	130	1.02
582	القاهرة	بدر	19589		منطقه ل الجي المتميز	A	52	13	الثالث	130	1.02
583	القاهرة	بدر	19590		منطقه ل الجي المتميز	A	52	14	الثالث	130	1.02
584	القاهرة	بدر	19591		منطقه ل الجي المتميز	A	52	15	الثالث	130	1.02
585	القاهرة	بدر	19592		منطقه ل الجي المتميز	A	52	16	الثالث	130	1.02
586	القاهرة	بدر	19593		منطقه ل الجي المتميز	A	52	17	الرابع	130	1.02
587	القاهرة	بدر	19594		منطقه ل الجي المتميز	A	52	18	الرابع	130	1.02
588	القاهرة	بدر	19595		منطقه ل الجي المتميز	A	52	19	الرابع	130	1.02
589	القاهرة	بدر	19596		منطقه ل الجي المتميز	A	52	20	الرابع	130	1.02
590	القاهرة	بدر	19597		منطقه ل الجي المتميز	B	53	5	الأول	130	1.02
591	القاهرة	بدر	19598		منطقه ل الجي المتميز	B	53	6	الأول	140	1.02
592	القاهرة	بدر	19599		منطقه ل الجي المتميز	B	53	7	الأول	140	1.02
593	القاهرة	بدر	19600		منطقه ل الجي المتميز	B	53	8	الأول	130	1.02
594	القاهرة	بدر	19601		منطقه ل الجي المتميز	B	53	9	الثاني	130	1.02
595	القاهرة	بدر	19602		منطقه ل الجي المتميز	B	53	10	الثاني	140	1.02
596	القاهرة	بدر	19603		منطقه ل الجي المتميز	B	53	11	الثاني	140	1.02
597	القاهرة	بدر	19604		منطقه ل الجي المتميز	B	53	12	الثاني	130	1.02
598	القاهرة	بدر	19605		منطقه ل الجي المتميز	B	53	13	الثالث	130	1.02
599	القاهرة	بدر	19606		منطقه ل الجي المتميز	B	53	14	الثالث	140	1.02
600	القاهرة	بدر	19607		منطقه ل الجي المتميز	B	53	15	الثالث	140	1.02

م	محافظة	المدينة	كود الوحدة	الشركة المنفذة	اسم المنطقة	النموذج	رقم العقار	رقم الوحدة	نوع الدور	مساحة الوحدة	نسبة التميز
601	القاهرة	بدر	19608		منطقه ل الجي المتميز	B	53	16	الثالث	130	1.02
602	القاهرة	بدر	19609		منطقه ل الجي المتميز	B	53	17	الرابع	130	1.02
603	القاهرة	بدر	19610		منطقه ل الجي المتميز	B	53	18	الرابع	140	1.02
604	القاهرة	بدر	19611		منطقه ل الجي المتميز	B	53	19	الرابع	140	1.02
605	القاهرة	بدر	19612		منطقه ل الجي المتميز	B	53	20	الرابع	130	1.02
606	القاهرة	بدر	19613		منطقه ل الجي المتميز	B	54	5	الأول	130	1.02
607	القاهرة	بدر	19614		منطقه ل الجي المتميز	B	54	6	الأول	140	1.02
608	القاهرة	بدر	19615		منطقه ل الجي المتميز	B	54	7	الأول	140	1.02
609	القاهرة	بدر	19616		منطقه ل الجي المتميز	B	54	8	الأول	130	1.02
610	القاهرة	بدر	19617		منطقه ل الجي المتميز	B	54	9	الثاني	130	1.02
611	القاهرة	بدر	19618		منطقه ل الجي المتميز	B	54	10	الثاني	140	1.02
612	القاهرة	بدر	19619		منطقه ل الجي المتميز	B	54	11	الثاني	140	1.02
613	القاهرة	بدر	19620		منطقه ل الجي المتميز	B	54	12	الثاني	130	1.02
614	القاهرة	بدر	19621		منطقه ل الجي المتميز	B	54	13	الثالث	130	1.02
615	القاهرة	بدر	19622		منطقه ل الجي المتميز	B	54	14	الثالث	140	1.02
616	القاهرة	بدر	19623		منطقه ل الجي المتميز	B	54	15	الثالث	140	1.02
617	القاهرة	بدر	19624		منطقه ل الجي المتميز	B	54	16	الثالث	130	1.02
618	القاهرة	بدر	19625		منطقه ل الجي المتميز	B	54	17	الرابع	130	1.02
619	القاهرة	بدر	19626		منطقه ل الجي المتميز	B	54	18	الرابع	140	1.02
620	القاهرة	بدر	19627		منطقه ل الجي المتميز	B	54	19	الرابع	140	1.02
621	القاهرة	بدر	19628		منطقه ل الجي المتميز	B	54	20	الرابع	130	1.02
622	القاهرة	بدر	19629		منطقه ل الجي المتميز	A	55	5	الأول	130	1.02
623	القاهرة	بدر	19630		منطقه ل الجي المتميز	A	55	6	الأول	130	1.02
624	القاهرة	بدر	19631		منطقه ل الجي المتميز	A	55	7	الأول	130	1.02
625	القاهرة	بدر	19632		منطقه ل الجي المتميز	A	55	8	الأول	130	1.02
626	القاهرة	بدر	19633		منطقه ل الجي المتميز	A	55	9	الثاني	130	1.02
627	القاهرة	بدر	19634		منطقه ل الجي المتميز	A	55	10	الثاني	130	1.02
628	القاهرة	بدر	19635		منطقه ل الجي المتميز	A	55	11	الثاني	130	1.02
629	القاهرة	بدر	19636		منطقه ل الجي المتميز	A	55	12	الثاني	130	1.02
630	القاهرة	بدر	19637		منطقه ل الجي المتميز	A	55	13	الثالث	130	1.02
631	القاهرة	بدر	19638		منطقه ل الجي المتميز	A	55	14	الثالث	130	1.02
632	القاهرة	بدر	19639		منطقه ل الجي المتميز	A	55	15	الثالث	130	1.02
633	القاهرة	بدر	19640		منطقه ل الجي المتميز	A	55	16	الثالث	130	1.02
634	القاهرة	بدر	19641		منطقه ل الجي المتميز	A	55	17	الرابع	130	1.02
635	القاهرة	بدر	19642		منطقه ل الجي المتميز	A	55	18	الرابع	130	1.02
636	القاهرة	بدر	19643		منطقه ل الجي المتميز	A	55	19	الرابع	130	1.02
637	القاهرة	بدر	19644		منطقه ل الجي المتميز	A	55	20	الرابع	130	1.02
638	القاهرة	بدر	19645		منطقه ل الجي المتميز	B	56	5	الأول	130	1.02
639	القاهرة	بدر	19646		منطقه ل الجي المتميز	B	56	6	الأول	140	1.02
640	القاهرة	بدر	19647		منطقه ل الجي المتميز	B	56	7	الأول	140	1.02

م	محافظة	المدينة	كود الوحدة	الشركة المنفذة	اسم المنطقة	النموذج	رقم العقار	رقم الوحدة	نوع الدور	مساحة الوحدة	نسبة التميز
641	القاهرة	بدر	19648		منطقه ل الجي المتميز	B	56	8	الأول	130	1.02
642	القاهرة	بدر	19649		منطقه ل الجي المتميز	B	56	9	الثاني	130	1.02
643	القاهرة	بدر	19650		منطقه ل الجي المتميز	B	56	10	الثاني	140	1.02
644	القاهرة	بدر	19651		منطقه ل الجي المتميز	B	56	11	الثاني	140	1.02
645	القاهرة	بدر	19652		منطقه ل الجي المتميز	B	56	12	الثاني	130	1.02
646	القاهرة	بدر	19653		منطقه ل الجي المتميز	B	56	13	الثالث	130	1.02
647	القاهرة	بدر	19654		منطقه ل الجي المتميز	B	56	14	الثالث	140	1.02
648	القاهرة	بدر	19655		منطقه ل الجي المتميز	B	56	15	الثالث	140	1.02
649	القاهرة	بدر	19656		منطقه ل الجي المتميز	B	56	16	الثالث	130	1.02
650	القاهرة	بدر	19657		منطقه ل الجي المتميز	B	56	17	الرابع	130	1.02
651	القاهرة	بدر	19658		منطقه ل الجي المتميز	B	56	18	الرابع	140	1.02
652	القاهرة	بدر	19659		منطقه ل الجي المتميز	B	56	19	الرابع	140	1.02
653	القاهرة	بدر	19660		منطقه ل الجي المتميز	B	56	20	الرابع	130	1.02
654	القاهرة	بدر	19661		منطقه ل الجي المتميز	B	57	5	الأول	130	1.02
655	القاهرة	بدر	19662		منطقه ل الجي المتميز	B	57	6	الأول	140	1.02
656	القاهرة	بدر	19663		منطقه ل الجي المتميز	B	57	7	الأول	140	1.02
657	القاهرة	بدر	19664		منطقه ل الجي المتميز	B	57	8	الأول	130	1.02
658	القاهرة	بدر	19665		منطقه ل الجي المتميز	B	57	9	الثاني	130	1.02
659	القاهرة	بدر	19666		منطقه ل الجي المتميز	B	57	10	الثاني	140	1.02
660	القاهرة	بدر	19667		منطقه ل الجي المتميز	B	57	11	الثاني	140	1.02
661	القاهرة	بدر	19668		منطقه ل الجي المتميز	B	57	12	الثاني	130	1.02
662	القاهرة	بدر	19669		منطقه ل الجي المتميز	B	57	13	الثالث	130	1.02
663	القاهرة	بدر	19670		منطقه ل الجي المتميز	B	57	14	الثالث	140	1.02
664	القاهرة	بدر	19671		منطقه ل الجي المتميز	B	57	15	الثالث	140	1.02
665	القاهرة	بدر	19672		منطقه ل الجي المتميز	B	57	16	الثالث	130	1.02
666	القاهرة	بدر	19673		منطقه ل الجي المتميز	B	57	17	الرابع	130	1.02
667	القاهرة	بدر	19674		منطقه ل الجي المتميز	B	57	18	الرابع	140	1.02
668	القاهرة	بدر	19675		منطقه ل الجي المتميز	B	57	19	الرابع	140	1.02
669	القاهرة	بدر	19676		منطقه ل الجي المتميز	B	57	20	الرابع	130	1.02
670	القاهرة	بدر	19677		منطقه ل الجي المتميز	B	58	5	الأول	130	1.02
671	القاهرة	بدر	19678		منطقه ل الجي المتميز	B	58	6	الأول	140	1.02
672	القاهرة	بدر	19679		منطقه ل الجي المتميز	B	58	7	الأول	140	1.02
673	القاهرة	بدر	19680		منطقه ل الجي المتميز	B	58	8	الأول	130	1.02
674	القاهرة	بدر	19681		منطقه ل الجي المتميز	B	58	9	الثاني	130	1.02
675	القاهرة	بدر	19682		منطقه ل الجي المتميز	B	58	10	الثاني	140	1.02
676	المنوفية	السادات	19683	الهيئة الهندسية للقوات المسلحة	السابعة عشر	B	1	4	الأرضي	130	1
677	المنوفية	السادات	19684	الهيئة الهندسية للقوات المسلحة	السابعة عشر	B	1	14	الثالث	140	1.02
678	المنوفية	السادات	19685	الهيئة الهندسية للقوات المسلحة	السابعة عشر	B	1	15	الثالث	140	1.02
679	المنوفية	السادات	19686	الهيئة الهندسية للقوات المسلحة	السابعة عشر	B	1	18	الرابع	140	1.02
680	المنوفية	السادات	19687	الهيئة الهندسية للقوات المسلحة	السابعة عشر	B	1	22	الآخر	140	1

م	محافظة	المدينة	كود الوحدة	الشركة المنفذة	اسم المنطقة	النموذج	رقم العقار	رقم الوحدة	نوع الدور	مساحة الوحدة	نسبة التميز
681	المنوفية	السادات	19688	الهيئة الهندسية للقوات المسلحة	السابعة عشر	B	1	24	الايخبر	130	1
682	المنوفية	السادات	19689	الهيئة الهندسية للقوات المسلحة	السابعة عشر	B	2	10	الثاني	140	1.02
683	المنوفية	السادات	19690	الهيئة الهندسية للقوات المسلحة	السابعة عشر	B	2	19	الرابع	140	1.02
684	المنوفية	السادات	19691	الهيئة الهندسية للقوات المسلحة	السابعة عشر	A	7	1	الأرضي	115	1
685	المنوفية	السادات	19692	الهيئة الهندسية للقوات المسلحة	السابعة عشر	A	7	8	الأول	130	1.02
686	المنوفية	السادات	19693	الهيئة الهندسية للقوات المسلحة	السابعة عشر	A	7	9	الثاني	130	1.02
687	المنوفية	السادات	19694	الهيئة الهندسية للقوات المسلحة	السابعة عشر	A	7	12	الثاني	130	1.02
688	المنوفية	السادات	19695	الهيئة الهندسية للقوات المسلحة	السابعة عشر	A	7	15	الثالث	130	1.02
689	المنوفية	السادات	19696	الهيئة الهندسية للقوات المسلحة	السابعة عشر	A	7	24	الايخبر	130	1
690	المنوفية	السادات	19697	الهيئة الهندسية للقوات المسلحة	السابعة عشر	A	8	1	الأرضي	115	1
691	المنوفية	السادات	19698	الهيئة الهندسية للقوات المسلحة	السابعة عشر	A	8	13	الثالث	130	1.02
692	المنوفية	السادات	19699	الهيئة الهندسية للقوات المسلحة	السابعة عشر	A	8	19	الرابع	130	1.02
693	المنوفية	السادات	19700	الهيئة الهندسية للقوات المسلحة	السابعة عشر	A	10	5	الأول	130	1.02
694	المنوفية	السادات	19701	الهيئة الهندسية للقوات المسلحة	السابعة عشر	B	12	2	الأرضي	150	1
695	المنوفية	السادات	19702	الهيئة الهندسية للقوات المسلحة	السابعة عشر	B	12	21	الايخبر	130	1
696	المنوفية	السادات	19703	الهيئة الهندسية للقوات المسلحة	السابعة عشر	A	16	1	الأرضي	115	1
697	المنوفية	السادات	19704	الهيئة الهندسية للقوات المسلحة	السابعة عشر	A	16	4	الأرضي	115	1
698	المنوفية	السادات	19705	الهيئة الهندسية للقوات المسلحة	السابعة عشر	A	16	7	الأول	130	1.02
699	المنوفية	السادات	19706	الهيئة الهندسية للقوات المسلحة	السابعة عشر	A	16	16	الثالث	130	1.02
700	المنوفية	السادات	19707	الهيئة الهندسية للقوات المسلحة	السابعة عشر	A	16	17	الرابع	130	1.02
701	المنوفية	السادات	19708	الهيئة الهندسية للقوات المسلحة	السابعة عشر	A	16	20	الرابع	130	1.02
702	المنوفية	السادات	19709	الهيئة الهندسية للقوات المسلحة	السابعة عشر	A	17	6	الأول	130	1.02
703	المنوفية	السادات	19710	الهيئة الهندسية للقوات المسلحة	السابعة عشر	A	17	7	الأول	130	1.02
704	المنوفية	السادات	19711	الهيئة الهندسية للقوات المسلحة	السابعة عشر	A	17	8	الأول	130	1.02
705	المنوفية	السادات	19712	الهيئة الهندسية للقوات المسلحة	السابعة عشر	A	17	9	الثاني	130	1.02
706	المنوفية	السادات	19713	الهيئة الهندسية للقوات المسلحة	السابعة عشر	A	17	12	الثاني	130	1.02
707	المنوفية	السادات	19714	الهيئة الهندسية للقوات المسلحة	السابعة عشر	A	17	15	الثالث	130	1.02
708	المنوفية	السادات	19715	الهيئة الهندسية للقوات المسلحة	السابعة عشر	A	17	16	الثالث	130	1.02
709	المنوفية	السادات	19716	الهيئة الهندسية للقوات المسلحة	السابعة عشر	A	17	18	الرابع	130	1.02
710	المنوفية	السادات	19717	الهيئة الهندسية للقوات المسلحة	السابعة عشر	A	18	7	الأول	130	1.02
711	المنوفية	السادات	19718	الهيئة الهندسية للقوات المسلحة	السابعة عشر	A	18	8	الأول	130	1.02
712	المنوفية	السادات	19719	الهيئة الهندسية للقوات المسلحة	السابعة عشر	A	18	15	الثالث	130	1.02
713	المنوفية	السادات	19720	الهيئة الهندسية للقوات المسلحة	السابعة عشر	B	20	2	الأرضي	150	1
714	المنوفية	السادات	19721	الهيئة الهندسية للقوات المسلحة	السابعة عشر	B	20	11	الثاني	140	1.02
715	المنوفية	السادات	19722	الهيئة الهندسية للقوات المسلحة	السابعة عشر	B	20	12	الثاني	130	1.02
716	المنوفية	السادات	19723	الهيئة الهندسية للقوات المسلحة	السابعة عشر	B	20	14	الثالث	140	1.02
717	المنوفية	السادات	19724	الهيئة الهندسية للقوات المسلحة	السابعة عشر	B	20	16	الثالث	130	1.02
718	المنوفية	السادات	19725	الهيئة الهندسية للقوات المسلحة	السابعة عشر	B	20	17	الرابع	130	1.02
719	المنوفية	السادات	19726	الهيئة الهندسية للقوات المسلحة	السابعة عشر	B	20	19	الرابع	140	1.02
720	المنوفية	السادات	19727	الهيئة الهندسية للقوات المسلحة	السابعة عشر	B	20	20	الرابع	130	1.02

م	محافظة	المدينة	كود الوحدة	الشركة المنفذة	اسم المنطقة	النموذج	رقم العقار	رقم الوحدة	نوع الدور	مساحة الوحدة	نسبة التميز
721	المنوفية	السادات	19728	الهيئة الهندسية للقوات المسلحة	السابعة عشر	B	21	7	الأول	140	1.02
722	المنوفية	السادات	19729	الهيئة الهندسية للقوات المسلحة	السابعة عشر	B	3	2	الأرضي	150	1
723	المنوفية	السادات	19730	الهيئة الهندسية للقوات المسلحة	السابعة عشر	B	3	23	الآخر	140	1
724	المنوفية	السادات	19731	الهيئة الهندسية للقوات المسلحة	السابعة عشر	B	3	24	الآخر	130	1
725	المنوفية	السادات	19732	الهيئة الهندسية للقوات المسلحة	السابعة عشر	B	5	2	الأرضي	150	1
726	المنوفية	السادات	19733	الهيئة الهندسية للقوات المسلحة	السابعة عشر	B	5	3	الأرضي	150	1
727	المنوفية	السادات	19734	الهيئة الهندسية للقوات المسلحة	السابعة عشر	B	5	4	الأرضي	130	1
728	المنوفية	السادات	19735	الهيئة الهندسية للقوات المسلحة	السابعة عشر	B	5	5	الأول	130	1.02
729	المنوفية	السادات	19736	الهيئة الهندسية للقوات المسلحة	السابعة عشر	B	5	8	الأول	130	1.02
730	المنوفية	السادات	19737	الهيئة الهندسية للقوات المسلحة	السابعة عشر	B	5	9	الثاني	130	1.02
731	المنوفية	السادات	19738	الهيئة الهندسية للقوات المسلحة	السابعة عشر	B	5	12	الثاني	130	1.02
732	المنوفية	السادات	19739	الهيئة الهندسية للقوات المسلحة	السابعة عشر	B	5	13	الثالث	130	1.02
733	المنوفية	السادات	19740	الهيئة الهندسية للقوات المسلحة	السابعة عشر	B	5	16	الثالث	130	1.02
734	المنوفية	السادات	19741	الهيئة الهندسية للقوات المسلحة	السابعة عشر	B	5	17	الرابع	130	1.02
735	المنوفية	السادات	19742	الهيئة الهندسية للقوات المسلحة	السابعة عشر	B	5	19	الرابع	140	1.02
736	المنوفية	السادات	19743	الهيئة الهندسية للقوات المسلحة	السابعة عشر	B	5	20	الرابع	130	1.02
737	المنوفية	السادات	19744	الهيئة الهندسية للقوات المسلحة	السابعة عشر	B	5	21	الآخر	130	1
738	المنوفية	السادات	19745	الهيئة الهندسية للقوات المسلحة	السابعة عشر	B	5	22	الآخر	140	1
739	المنوفية	السادات	19746	الهيئة الهندسية للقوات المسلحة	السابعة عشر	B	5	23	الآخر	140	1
740	المنوفية	السادات	19747	الهيئة الهندسية للقوات المسلحة	السابعة عشر	B	5	24	الآخر	130	1
741	المنوفية	السادات	19748	الهيئة الهندسية للقوات المسلحة	السابعة عشر	B	6	2	الأرضي	150	1
742	المنوفية	السادات	19749	الهيئة الهندسية للقوات المسلحة	السابعة عشر	B	6	3	الأرضي	150	1
743	المنوفية	السادات	19750	الهيئة الهندسية للقوات المسلحة	السابعة عشر	B	6	4	الأرضي	130	1
744	المنوفية	السادات	19751	الهيئة الهندسية للقوات المسلحة	السابعة عشر	B	6	5	الأول	130	1.02
745	المنوفية	السادات	19752	الهيئة الهندسية للقوات المسلحة	السابعة عشر	B	6	7	الأول	140	1.02
746	المنوفية	السادات	19753	الهيئة الهندسية للقوات المسلحة	السابعة عشر	B	6	8	الأول	130	1.02
747	المنوفية	السادات	19754	الهيئة الهندسية للقوات المسلحة	السابعة عشر	B	6	9	الثاني	130	1.02
748	المنوفية	السادات	19755	الهيئة الهندسية للقوات المسلحة	السابعة عشر	B	6	10	الثاني	140	1.02
749	المنوفية	السادات	19756	الهيئة الهندسية للقوات المسلحة	السابعة عشر	B	6	11	الثاني	140	1.02
750	المنوفية	السادات	19757	الهيئة الهندسية للقوات المسلحة	السابعة عشر	B	6	12	الثاني	130	1.02
751	المنوفية	السادات	19758	الهيئة الهندسية للقوات المسلحة	السابعة عشر	B	6	13	الثالث	130	1.02
752	المنوفية	السادات	19759	الهيئة الهندسية للقوات المسلحة	السابعة عشر	B	6	14	الثالث	140	1.02
753	المنوفية	السادات	19760	الهيئة الهندسية للقوات المسلحة	السابعة عشر	B	6	15	الثالث	140	1.02
754	المنوفية	السادات	19761	الهيئة الهندسية للقوات المسلحة	السابعة عشر	B	6	16	الثالث	130	1.02
755	المنوفية	السادات	19762	الهيئة الهندسية للقوات المسلحة	السابعة عشر	B	6	17	الرابع	130	1.02
756	المنوفية	السادات	19763	الهيئة الهندسية للقوات المسلحة	السابعة عشر	B	6	18	الرابع	140	1.02
757	المنوفية	السادات	19764	الهيئة الهندسية للقوات المسلحة	السابعة عشر	B	6	19	الرابع	140	1.02
758	المنوفية	السادات	19765	الهيئة الهندسية للقوات المسلحة	السابعة عشر	B	6	20	الرابع	130	1.02
759	المنوفية	السادات	19766	الهيئة الهندسية للقوات المسلحة	السابعة عشر	B	6	21	الآخر	130	1
760	المنوفية	السادات	19767	الهيئة الهندسية للقوات المسلحة	السابعة عشر	B	6	22	الآخر	140	1

م	محافظة	المدينة	كود الوحدة	الشركة المنفذة	اسم المنطقة	النموذج	رقم العقار	رقم الوحدة	نوع الدور	مساحة الوحدة	نسبة التميز
761	المنوفية	السادات	19768	الهيئة الهندسية للقوات المسلحة	السابعة عشر	B	6	23	الاحير	140	1
762	المنوفية	السادات	19769	الهيئة الهندسية للقوات المسلحة	السابعة عشر	B	6	24	الاحير	130	1
763	المنوفية	السادات	19770	الهيئة الهندسية للقوات المسلحة	السابعة عشر	B	24	6	الأول	140	1.02
764	المنوفية	السادات	19771	الهيئة الهندسية للقوات المسلحة	السابعة عشر	B	24	7	الأول	140	1.02
765	المنوفية	السادات	19772	الهيئة الهندسية للقوات المسلحة	السابعة عشر	B	24	10	الثاني	140	1.02
766	المنوفية	السادات	19773	الهيئة الهندسية للقوات المسلحة	السابعة عشر	B	24	11	الثاني	140	1.02
767	المنوفية	السادات	19774	الهيئة الهندسية للقوات المسلحة	السابعة عشر	B	24	12	الثاني	130	1.02
768	المنوفية	السادات	19775	الهيئة الهندسية للقوات المسلحة	السابعة عشر	B	1	3	الأرضي	150	1
769	المنوفية	السادات	19776	الهيئة الهندسية للقوات المسلحة	السابعة عشر	B	2	2	الأرضي	150	1
770	المنوفية	السادات	19777	الهيئة الهندسية للقوات المسلحة	السابعة عشر	B	2	3	الأرضي	150	1
771	المنوفية	السادات	19778	الهيئة الهندسية للقوات المسلحة	السابعة عشر	B	2	4	الأرضي	130	1
772	المنوفية	السادات	19779	الهيئة الهندسية للقوات المسلحة	السابعة عشر	B	4	2	الأرضي	150	1
773	المنوفية	السادات	19780	الهيئة الهندسية للقوات المسلحة	السابعة عشر	B	4	3	الأرضي	150	1
774	المنوفية	السادات	19781	الهيئة الهندسية للقوات المسلحة	السابعة عشر	B	4	4	الأرضي	130	1
775	المنوفية	السادات	19782	الهيئة الهندسية للقوات المسلحة	السابعة عشر	A	7	2	الأرضي	130	1
776	المنوفية	السادات	19783	الهيئة الهندسية للقوات المسلحة	السابعة عشر	A	7	3	الأرضي	130	1
777	المنوفية	السادات	19784	الهيئة الهندسية للقوات المسلحة	السابعة عشر	A	8	2	الأرضي	130	1
778	المنوفية	السادات	19785	الهيئة الهندسية للقوات المسلحة	السابعة عشر	A	8	3	الأرضي	130	1
779	المنوفية	السادات	19786	الهيئة الهندسية للقوات المسلحة	السابعة عشر	A	8	4	الأرضي	115	1
780	المنوفية	السادات	19787	الهيئة الهندسية للقوات المسلحة	السابعة عشر	B	9	2	الأرضي	150	1
781	المنوفية	السادات	19788	الهيئة الهندسية للقوات المسلحة	السابعة عشر	B	9	3	الأرضي	150	1
782	المنوفية	السادات	19789	الهيئة الهندسية للقوات المسلحة	السابعة عشر	B	9	4	الأرضي	130	1
783	المنوفية	السادات	19790	الهيئة الهندسية للقوات المسلحة	السابعة عشر	A	10	1	الأرضي	115	1
784	المنوفية	السادات	19791	الهيئة الهندسية للقوات المسلحة	السابعة عشر	A	10	2	الأرضي	130	1
785	المنوفية	السادات	19792	الهيئة الهندسية للقوات المسلحة	السابعة عشر	A	10	3	الأرضي	130	1
786	المنوفية	السادات	19793	الهيئة الهندسية للقوات المسلحة	السابعة عشر	A	10	4	الأرضي	115	1
787	المنوفية	السادات	19794	الهيئة الهندسية للقوات المسلحة	السابعة عشر	B	11	2	الأرضي	150	1
788	المنوفية	السادات	19795	الهيئة الهندسية للقوات المسلحة	السابعة عشر	B	11	3	الأرضي	150	1
789	المنوفية	السادات	19796	الهيئة الهندسية للقوات المسلحة	السابعة عشر	B	11	4	الأرضي	130	1
790	المنوفية	السادات	19797	الهيئة الهندسية للقوات المسلحة	السابعة عشر	B	12	3	الأرضي	150	1
791	المنوفية	السادات	19798	الهيئة الهندسية للقوات المسلحة	السابعة عشر	B	12	4	الأرضي	130	1
792	المنوفية	السادات	19799	الهيئة الهندسية للقوات المسلحة	السابعة عشر	B	13	2	الأرضي	150	1
793	المنوفية	السادات	19800	الهيئة الهندسية للقوات المسلحة	السابعة عشر	B	13	3	الأرضي	150	1
794	المنوفية	السادات	19801	الهيئة الهندسية للقوات المسلحة	السابعة عشر	B	13	4	الأرضي	130	1
795	المنوفية	السادات	19802	الهيئة الهندسية للقوات المسلحة	السابعة عشر	B	14	2	الأرضي	150	1
796	المنوفية	السادات	19803	الهيئة الهندسية للقوات المسلحة	السابعة عشر	B	14	3	الأرضي	150	1
797	المنوفية	السادات	19804	الهيئة الهندسية للقوات المسلحة	السابعة عشر	B	14	4	الأرضي	130	1
798	المنوفية	السادات	19805	الهيئة الهندسية للقوات المسلحة	السابعة عشر	B	15	2	الأرضي	150	1
799	المنوفية	السادات	19806	الهيئة الهندسية للقوات المسلحة	السابعة عشر	B	15	3	الأرضي	150	1
800	المنوفية	السادات	19807	الهيئة الهندسية للقوات المسلحة	السابعة عشر	B	15	4	الأرضي	130	1

م	محافظة	المدينة	كود الوحدة	الشركة المنفذة	اسم المنطقة	النموذج	رقم العقار	رقم الوحدة	نوع الدور	مساحة الوحدة	نسبة التميز
961	المنوفية	السادات	19968	الهيئة الهندسية للقوات المسلحة	السابعة عشر	B	33	21	الأخير	130	1
962	المنوفية	السادات	19969	الهيئة الهندسية للقوات المسلحة	السابعة عشر	B	33	22	الأخير	140	1
963	المنوفية	السادات	19970	الهيئة الهندسية للقوات المسلحة	السابعة عشر	B	33	23	الأخير	140	1
964	المنوفية	السادات	19971	الهيئة الهندسية للقوات المسلحة	السابعة عشر	B	33	24	الأخير	130	1
965	المنوفية	السادات	19972	الهيئة الهندسية للقوات المسلحة	السابعة عشر	B	4	13	الثالث	130	1.02
966	المنوفية	السادات	19973	الهيئة الهندسية للقوات المسلحة	السابعة عشر	B	4	17	الرابع	130	1.02
967	المنوفية	السادات	19974	الهيئة الهندسية للقوات المسلحة	السابعة عشر	B	9	8	الأول	130	1.02
968	المنوفية	السادات	19975	الهيئة الهندسية للقوات المسلحة	السابعة عشر	B	9	9	الثاني	130	1.02
969	المنوفية	السادات	19976	الهيئة الهندسية للقوات المسلحة	السابعة عشر	B	9	11	الثاني	140	1.02
970	المنوفية	السادات	19977	الهيئة الهندسية للقوات المسلحة	السابعة عشر	B	9	12	الثاني	130	1.02
971	المنوفية	السادات	19978	الهيئة الهندسية للقوات المسلحة	السابعة عشر	B	9	16	الثالث	130	1.02
972	المنوفية	السادات	19979	الهيئة الهندسية للقوات المسلحة	السابعة عشر	B	9	18	الرابع	140	1.02
973	المنوفية	السادات	19980	الهيئة الهندسية للقوات المسلحة	السابعة عشر	B	9	19	الرابع	140	1.02
974	المنوفية	السادات	19981	الهيئة الهندسية للقوات المسلحة	السابعة عشر	B	11	10	الثاني	140	1.02
975	المنوفية	السادات	19982	الهيئة الهندسية للقوات المسلحة	السابعة عشر	B	11	14	الثالث	140	1.02
976	المنوفية	السادات	19983	الهيئة الهندسية للقوات المسلحة	السابعة عشر	B	15	6	الأول	140	1.02
977	المنوفية	السادات	19984	الهيئة الهندسية للقوات المسلحة	السابعة عشر	B	15	11	الثاني	140	1.02
978	المنوفية	السادات	19985	الهيئة الهندسية للقوات المسلحة	السابعة عشر	A	19	12	الثاني	130	1.02
979	المنوفية	السادات	19986	الهيئة الهندسية للقوات المسلحة	السابعة عشر	B	23	18	الرابع	140	1.02
980	المنوفية	السادات	19987	الهيئة الهندسية للقوات المسلحة	السابعة عشر	B	24	13	الثالث	130	1.02
981	المنوفية	السادات	19988	الهيئة الهندسية للقوات المسلحة	السابعة عشر	B	25	10	الثاني	140	1.02
982	المنوفية	السادات	19989	الهيئة الهندسية للقوات المسلحة	السابعة عشر	B	25	15	الثالث	140	1.02
983	المنوفية	السادات	19990	الهيئة الهندسية للقوات المسلحة	السابعة عشر	A	28	17	الرابع	130	1.02
984	المنوفية	السادات	19991	الهيئة الهندسية للقوات المسلحة	السابعة عشر	B	4	16	الثالث	130	1.02
985	المنوفية	السادات	19992	الهيئة الهندسية للقوات المسلحة	السابعة عشر	B	4	20	الرابع	130	1.02
986	المنوفية	السادات	19993	الهيئة الهندسية للقوات المسلحة	السابعة عشر	B	9	13	الثالث	130	1.02
987	المنوفية	السادات	19994	الهيئة الهندسية للقوات المسلحة	السابعة عشر	B	9	17	الرابع	130	1.02
988	المنوفية	السادات	19995	الهيئة الهندسية للقوات المسلحة	السابعة عشر	B	9	20	الرابع	130	1.02
989	المنوفية	السادات	19996	الهيئة الهندسية للقوات المسلحة	السابعة عشر	A	10	18	الرابع	130	1.02
990	المنوفية	السادات	19997	الهيئة الهندسية للقوات المسلحة	السابعة عشر	A	10	19	الرابع	130	1.02
991	المنوفية	السادات	19998	الهيئة الهندسية للقوات المسلحة	السابعة عشر	A	10	20	الرابع	130	1.02
992	المنوفية	السادات	19999	الهيئة الهندسية للقوات المسلحة	السابعة عشر	B	11	6	الأول	140	1.02
993	المنوفية	السادات	20000	الهيئة الهندسية للقوات المسلحة	السابعة عشر	B	11	9	الثاني	130	1.02
994	المنوفية	السادات	20001	الهيئة الهندسية للقوات المسلحة	السابعة عشر	B	11	13	الثالث	130	1.02
995	المنوفية	السادات	20002	الهيئة الهندسية للقوات المسلحة	السابعة عشر	B	11	16	الثالث	130	1.02
996	المنوفية	السادات	20003	الهيئة الهندسية للقوات المسلحة	السابعة عشر	B	11	17	الرابع	130	1.02
997	المنوفية	السادات	20004	الهيئة الهندسية للقوات المسلحة	السابعة عشر	B	11	20	الرابع	130	1.02
998	المنوفية	السادات	20005	الهيئة الهندسية للقوات المسلحة	السابعة عشر	B	13	15	الثالث	140	1.02
999	المنوفية	السادات	20006	الهيئة الهندسية للقوات المسلحة	السابعة عشر	B	13	16	الثالث	130	1.02
1000	المنوفية	السادات	20007	الهيئة الهندسية للقوات المسلحة	السابعة عشر	B	13	17	الرابع	130	1.02

م	محافظة	المدينة	كود الوحدة	الشركة المنفذة	اسم المنطقة	النموذج	رقم العقار	رقم الوحدة	نوع الدور	مساحة الوحدة	نسبة التميز
1001	المنوفية	السادات	20008	الهيئة الهندسية للقوات المسلحة	السابعة عشر	B	13	18	الرابع	140	1.02
1002	المنوفية	السادات	20009	الهيئة الهندسية للقوات المسلحة	السابعة عشر	B	13	19	الرابع	140	1.02
1003	المنوفية	السادات	20010	الهيئة الهندسية للقوات المسلحة	السابعة عشر	B	13	20	الرابع	130	1.02
1004	المنوفية	السادات	20011	الهيئة الهندسية للقوات المسلحة	السابعة عشر	B	14	13	الثالث	130	1.02
1005	المنوفية	السادات	20012	الهيئة الهندسية للقوات المسلحة	السابعة عشر	B	14	15	الثالث	140	1.02
1006	المنوفية	السادات	20013	الهيئة الهندسية للقوات المسلحة	السابعة عشر	B	14	16	الثالث	130	1.02
1007	المنوفية	السادات	20014	الهيئة الهندسية للقوات المسلحة	السابعة عشر	B	14	17	الرابع	130	1.02
1008	المنوفية	السادات	20015	الهيئة الهندسية للقوات المسلحة	السابعة عشر	B	14	18	الرابع	140	1.02
1009	المنوفية	السادات	20016	الهيئة الهندسية للقوات المسلحة	السابعة عشر	B	14	19	الرابع	140	1.02
1010	المنوفية	السادات	20017	الهيئة الهندسية للقوات المسلحة	السابعة عشر	B	14	20	الرابع	130	1.02
1011	المنوفية	السادات	20018	الهيئة الهندسية للقوات المسلحة	السابعة عشر	B	15	7	الأول	140	1.02
1012	المنوفية	السادات	20019	الهيئة الهندسية للقوات المسلحة	السابعة عشر	B	15	8	الأول	130	1.02
1013	المنوفية	السادات	20020	الهيئة الهندسية للقوات المسلحة	السابعة عشر	B	15	9	الثاني	130	1.02
1014	المنوفية	السادات	20021	الهيئة الهندسية للقوات المسلحة	السابعة عشر	B	15	13	الثالث	130	1.02
1015	المنوفية	السادات	20022	الهيئة الهندسية للقوات المسلحة	السابعة عشر	B	15	15	الثالث	140	1.02
1016	المنوفية	السادات	20023	الهيئة الهندسية للقوات المسلحة	السابعة عشر	B	15	16	الثالث	130	1.02
1017	المنوفية	السادات	20024	الهيئة الهندسية للقوات المسلحة	السابعة عشر	B	15	17	الرابع	130	1.02
1018	المنوفية	السادات	20025	الهيئة الهندسية للقوات المسلحة	السابعة عشر	B	15	18	الرابع	140	1.02
1019	المنوفية	السادات	20026	الهيئة الهندسية للقوات المسلحة	السابعة عشر	B	15	19	الرابع	140	1.02
1020	المنوفية	السادات	20027	الهيئة الهندسية للقوات المسلحة	السابعة عشر	B	15	20	الرابع	130	1.02
1021	المنوفية	السادات	20028	الهيئة الهندسية للقوات المسلحة	السابعة عشر	A	19	7	الأول	130	1.02
1022	المنوفية	السادات	20029	الهيئة الهندسية للقوات المسلحة	السابعة عشر	A	19	8	الأول	130	1.02
1023	المنوفية	السادات	20030	الهيئة الهندسية للقوات المسلحة	السابعة عشر	A	19	9	الثاني	130	1.02
1024	المنوفية	السادات	20031	الهيئة الهندسية للقوات المسلحة	السابعة عشر	A	19	10	الثاني	130	1.02
1025	المنوفية	السادات	20032	الهيئة الهندسية للقوات المسلحة	السابعة عشر	A	19	11	الثاني	130	1.02
1026	المنوفية	السادات	20033	الهيئة الهندسية للقوات المسلحة	السابعة عشر	A	19	13	الثالث	130	1.02
1027	المنوفية	السادات	20034	الهيئة الهندسية للقوات المسلحة	السابعة عشر	A	19	14	الثالث	130	1.02
1028	المنوفية	السادات	20035	الهيئة الهندسية للقوات المسلحة	السابعة عشر	A	19	15	الثالث	130	1.02
1029	المنوفية	السادات	20036	الهيئة الهندسية للقوات المسلحة	السابعة عشر	A	19	16	الثالث	130	1.02
1030	المنوفية	السادات	20037	الهيئة الهندسية للقوات المسلحة	السابعة عشر	A	19	17	الرابع	130	1.02
1031	المنوفية	السادات	20038	الهيئة الهندسية للقوات المسلحة	السابعة عشر	A	19	18	الرابع	130	1.02
1032	المنوفية	السادات	20039	الهيئة الهندسية للقوات المسلحة	السابعة عشر	A	19	19	الرابع	130	1.02
1033	المنوفية	السادات	20040	الهيئة الهندسية للقوات المسلحة	السابعة عشر	A	19	20	الرابع	130	1.02
1034	المنوفية	السادات	20041	الهيئة الهندسية للقوات المسلحة	السابعة عشر	B	24	15	الثالث	140	1.02
1035	المنوفية	السادات	20042	الهيئة الهندسية للقوات المسلحة	السابعة عشر	B	24	16	الثالث	130	1.02
1036	المنوفية	السادات	20043	الهيئة الهندسية للقوات المسلحة	السابعة عشر	B	24	17	الرابع	130	1.02
1037	المنوفية	السادات	20044	الهيئة الهندسية للقوات المسلحة	السابعة عشر	B	24	19	الرابع	140	1.02
1038	المنوفية	السادات	20045	الهيئة الهندسية للقوات المسلحة	السابعة عشر	B	24	20	الرابع	130	1.02
1039	المنوفية	السادات	20046	الهيئة الهندسية للقوات المسلحة	السابعة عشر	B	25	5	الأول	130	1.02
1040	المنوفية	السادات	20047	الهيئة الهندسية للقوات المسلحة	السابعة عشر	B	25	6	الأول	140	1.02

م	محافظة	المدينة	كود الوحدة	الشركة المنفذة	اسم المنطقة	النموذج	رقم العقار	رقم الوحدة	نوع الدور	مساحة الوحدة	نسبة التميز
1041	المنوفية	السادات	20048	الهيئة الهندسية للقوات المسلحة	السابعة عشر	B	25	7	الأول	140	1.02
1042	المنوفية	السادات	20049	الهيئة الهندسية للقوات المسلحة	السابعة عشر	B	25	8	الأول	130	1.02
1043	المنوفية	السادات	20050	الهيئة الهندسية للقوات المسلحة	السابعة عشر	B	25	9	الثاني	130	1.02
1044	المنوفية	السادات	20051	الهيئة الهندسية للقوات المسلحة	السابعة عشر	B	25	11	الثاني	140	1.02
1045	المنوفية	السادات	20052	الهيئة الهندسية للقوات المسلحة	السابعة عشر	B	25	12	الثاني	130	1.02
1046	المنوفية	السادات	20053	الهيئة الهندسية للقوات المسلحة	السابعة عشر	B	25	13	الثالث	130	1.02
1047	المنوفية	السادات	20054	الهيئة الهندسية للقوات المسلحة	السابعة عشر	B	25	14	الثالث	140	1.02
1048	المنوفية	السادات	20055	الهيئة الهندسية للقوات المسلحة	السابعة عشر	B	25	16	الثالث	130	1.02
1049	المنوفية	السادات	20056	الهيئة الهندسية للقوات المسلحة	السابعة عشر	B	25	17	الرابع	130	1.02
1050	المنوفية	السادات	20057	الهيئة الهندسية للقوات المسلحة	السابعة عشر	B	25	18	الرابع	140	1.02
1051	المنوفية	السادات	20058	الهيئة الهندسية للقوات المسلحة	السابعة عشر	B	25	19	الرابع	140	1.02
1052	المنوفية	السادات	20059	الهيئة الهندسية للقوات المسلحة	السابعة عشر	B	25	20	الرابع	130	1.02
1053	المنوفية	السادات	20060	الهيئة الهندسية للقوات المسلحة	السابعة عشر	A	26	5	الأول	130	1.02
1054	المنوفية	السادات	20061	الهيئة الهندسية للقوات المسلحة	السابعة عشر	A	26	6	الأول	130	1.02
1055	المنوفية	السادات	20062	الهيئة الهندسية للقوات المسلحة	السابعة عشر	A	26	7	الأول	130	1.02
1056	المنوفية	السادات	20063	الهيئة الهندسية للقوات المسلحة	السابعة عشر	A	26	8	الأول	130	1.02
1057	المنوفية	السادات	20064	الهيئة الهندسية للقوات المسلحة	السابعة عشر	A	26	9	الثاني	130	1.02
1058	المنوفية	السادات	20065	الهيئة الهندسية للقوات المسلحة	السابعة عشر	A	26	11	الثاني	130	1.02
1059	المنوفية	السادات	20066	الهيئة الهندسية للقوات المسلحة	السابعة عشر	A	26	12	الثاني	130	1.02
1060	المنوفية	السادات	20067	الهيئة الهندسية للقوات المسلحة	السابعة عشر	A	26	13	الثالث	130	1.02
1061	المنوفية	السادات	20068	الهيئة الهندسية للقوات المسلحة	السابعة عشر	A	26	14	الثالث	130	1.02
1062	المنوفية	السادات	20069	الهيئة الهندسية للقوات المسلحة	السابعة عشر	A	26	15	الثالث	130	1.02
1063	المنوفية	السادات	20070	الهيئة الهندسية للقوات المسلحة	السابعة عشر	A	26	16	الثالث	130	1.02
1064	المنوفية	السادات	20071	الهيئة الهندسية للقوات المسلحة	السابعة عشر	A	26	17	الرابع	130	1.02
1065	المنوفية	السادات	20072	الهيئة الهندسية للقوات المسلحة	السابعة عشر	A	26	18	الرابع	130	1.02
1066	المنوفية	السادات	20073	الهيئة الهندسية للقوات المسلحة	السابعة عشر	A	26	19	الرابع	130	1.02
1067	المنوفية	السادات	20074	الهيئة الهندسية للقوات المسلحة	السابعة عشر	A	26	20	الرابع	130	1.02
1068	المنوفية	السادات	20075	الهيئة الهندسية للقوات المسلحة	السابعة عشر	A	27	5	الأول	130	1.02
1069	المنوفية	السادات	20076	الهيئة الهندسية للقوات المسلحة	السابعة عشر	A	27	7	الأول	130	1.02
1070	المنوفية	السادات	20077	الهيئة الهندسية للقوات المسلحة	السابعة عشر	A	27	8	الأول	130	1.02
1071	المنوفية	السادات	20078	الهيئة الهندسية للقوات المسلحة	السابعة عشر	A	27	11	الثاني	130	1.02
1072	المنوفية	السادات	20079	الهيئة الهندسية للقوات المسلحة	السابعة عشر	A	27	12	الثاني	130	1.02
1073	المنوفية	السادات	20080	الهيئة الهندسية للقوات المسلحة	السابعة عشر	A	27	13	الثالث	130	1.02
1074	المنوفية	السادات	20081	الهيئة الهندسية للقوات المسلحة	السابعة عشر	A	27	15	الثالث	130	1.02
1075	المنوفية	السادات	20082	الهيئة الهندسية للقوات المسلحة	السابعة عشر	A	27	16	الثالث	130	1.02
1076	المنوفية	السادات	20083	الهيئة الهندسية للقوات المسلحة	السابعة عشر	A	27	17	الرابع	130	1.02
1077	المنوفية	السادات	20084	الهيئة الهندسية للقوات المسلحة	السابعة عشر	A	27	18	الرابع	130	1.02
1078	المنوفية	السادات	20085	الهيئة الهندسية للقوات المسلحة	السابعة عشر	A	27	19	الرابع	130	1.02
1079	المنوفية	السادات	20086	الهيئة الهندسية للقوات المسلحة	السابعة عشر	A	28	13	الثالث	130	1.02
1080	المنوفية	السادات	20087	الهيئة الهندسية للقوات المسلحة	السابعة عشر	A	28	14	الثالث	130	1.02

م	محافظة	المدينة	كود الوحدة	الشركة المنفذة	اسم المنطقة	النموذج	رقم العقار	رقم الوحدة	نوع الدور	مساحة الوحدة	نسبة التميز
1081	المنوفية	السادات	20088	الهيئة الهندسية للقوات المسلحة	السابعة عشر	A	28	15	الثالث	130	1.02
1082	المنوفية	السادات	20089	الهيئة الهندسية للقوات المسلحة	السابعة عشر	A	28	16	الثالث	130	1.02
1083	المنوفية	السادات	20090	الهيئة الهندسية للقوات المسلحة	السابعة عشر	A	28	18	الرابع	130	1.02
1084	المنوفية	السادات	20091	الهيئة الهندسية للقوات المسلحة	السابعة عشر	A	28	19	الرابع	130	1.02
1085	المنوفية	السادات	20092	الهيئة الهندسية للقوات المسلحة	السابعة عشر	A	28	20	الرابع	130	1.02
1086	القاهرة	مايو 15	20093	الهيئة الهندسية	الامتداد الشمالي للمدينة	B	43	3	الأرضي	150	1
1087	القاهرة	مايو 15	20094	الهيئة الهندسية	الامتداد الشمالي للمدينة	B	31	7	الأول	140	1.02
1088	القاهرة	مايو 15	20095	الهيئة الهندسية	الامتداد الشمالي للمدينة	B	31	10	الثاني	140	1.02
1089	القاهرة	مايو 15	20096	الهيئة الهندسية	الامتداد الشمالي للمدينة	B	31	11	الثاني	140	1.02
1090	القاهرة	مايو 15	20097	الهيئة الهندسية	الامتداد الشمالي للمدينة	B	31	14	الثالث	140	1.02
1091	القاهرة	مايو 15	20098	الهيئة الهندسية	الامتداد الشمالي للمدينة	B	31	18	الرابع	140	1.02
1092	القاهرة	مايو 15	20099	الهيئة الهندسية	الامتداد الشمالي للمدينة	B	36	6	الأول	140	1.02
1093	القاهرة	مايو 15	20100	الهيئة الهندسية	الامتداد الشمالي للمدينة	B	36	7	الأول	140	1.02
1094	القاهرة	مايو 15	20101	الهيئة الهندسية	الامتداد الشمالي للمدينة	B	36	10	الثاني	140	1.02
1095	القاهرة	مايو 15	20102	الهيئة الهندسية	الامتداد الشمالي للمدينة	B	36	11	الثاني	140	1.02
1096	القاهرة	مايو 15	20103	الهيئة الهندسية	الامتداد الشمالي للمدينة	B	36	12	الثاني	130	1.02
1097	القاهرة	مايو 15	20104	الهيئة الهندسية	الامتداد الشمالي للمدينة	B	36	14	الثالث	140	1.02
1098	القاهرة	مايو 15	20105	الهيئة الهندسية	الامتداد الشمالي للمدينة	B	36	15	الثالث	140	1.02
1099	القاهرة	مايو 15	20106	الهيئة الهندسية	الامتداد الشمالي للمدينة	B	36	18	الرابع	140	1.02
1100	القاهرة	مايو 15	20107	الهيئة الهندسية	الامتداد الشمالي للمدينة	B	36	19	الرابع	140	1.02
1101	القاهرة	مايو 15	20108	الهيئة الهندسية	الامتداد الشمالي للمدينة	B	36	20	الخامس	130	1
1102	القاهرة	مايو 15	20109	الهيئة الهندسية	الامتداد الشمالي للمدينة	B	37	6	الأول	140	1.02
1103	القاهرة	مايو 15	20110	الهيئة الهندسية	الامتداد الشمالي للمدينة	B	37	7	الأول	140	1.02
1104	القاهرة	مايو 15	20111	الهيئة الهندسية	الامتداد الشمالي للمدينة	B	37	10	الثاني	140	1.02
1105	القاهرة	مايو 15	20112	الهيئة الهندسية	الامتداد الشمالي للمدينة	B	37	11	الثاني	140	1.02
1106	القاهرة	مايو 15	20113	الهيئة الهندسية	الامتداد الشمالي للمدينة	B	37	14	الثالث	140	1.02
1107	القاهرة	مايو 15	20114	الهيئة الهندسية	الامتداد الشمالي للمدينة	B	37	15	الثالث	140	1.02
1108	القاهرة	مايو 15	20115	الهيئة الهندسية	الامتداد الشمالي للمدينة	B	37	18	الرابع	140	1.02
1109	القاهرة	مايو 15	20116	الهيئة الهندسية	الامتداد الشمالي للمدينة	B	37	19	الرابع	140	1.02
1110	القاهرة	مايو 15	20117	الهيئة الهندسية	الامتداد الشمالي للمدينة	B	38	6	الأول	140	1.02
1111	القاهرة	مايو 15	20118	الهيئة الهندسية	الامتداد الشمالي للمدينة	B	38	7	الأول	140	1.02
1112	القاهرة	مايو 15	20119	الهيئة الهندسية	الامتداد الشمالي للمدينة	B	38	10	الثاني	140	1.02
1113	القاهرة	مايو 15	20120	الهيئة الهندسية	الامتداد الشمالي للمدينة	B	38	11	الثاني	140	1.02
1114	القاهرة	مايو 15	20121	الهيئة الهندسية	الامتداد الشمالي للمدينة	B	38	14	الثالث	140	1.02
1115	القاهرة	مايو 15	20122	الهيئة الهندسية	الامتداد الشمالي للمدينة	B	38	15	الثالث	140	1.02
1116	القاهرة	مايو 15	20123	الهيئة الهندسية	الامتداد الشمالي للمدينة	B	38	18	الرابع	140	1.02
1117	القاهرة	مايو 15	20124	الهيئة الهندسية	الامتداد الشمالي للمدينة	B	38	19	الرابع	140	1.02
1118	القاهرة	مايو 15	20125	الهيئة الهندسية	الامتداد الشمالي للمدينة	B	38	20	الخامس	130	1
1119	القاهرة	مايو 15	20126	الهيئة الهندسية	الامتداد الشمالي للمدينة	B	39	6	الأول	140	1.02
1120	القاهرة	مايو 15	20127	الهيئة الهندسية	الامتداد الشمالي للمدينة	B	39	7	الأول	140	1.02

م	محافظة	المدينة	كود الوحدة	الشركة المنفذة	اسم المنطقة	النموذج	رقم العقار	رقم الوحدة	نوع الدور	مساحة الوحدة	نسبة التمييز
1121	القاهرة	مايو 15	20128	الهيئة الهندسية	الامتداد الشمالي للمدينة	B	39	10	الثاني	140	1.02
1122	القاهرة	مايو 15	20129	الهيئة الهندسية	الامتداد الشمالي للمدينة	B	39	11	الثاني	140	1.02
1123	القاهرة	مايو 15	20130	الهيئة الهندسية	الامتداد الشمالي للمدينة	B	39	14	الثالث	140	1.02
1124	القاهرة	مايو 15	20131	الهيئة الهندسية	الامتداد الشمالي للمدينة	B	39	15	الثالث	140	1.02
1125	القاهرة	مايو 15	20132	الهيئة الهندسية	الامتداد الشمالي للمدينة	B	39	18	الرابع	140	1.02
1126	القاهرة	مايو 15	20133	الهيئة الهندسية	الامتداد الشمالي للمدينة	B	39	19	الرابع	140	1.02
1127	القاهرة	مايو 15	20134	الهيئة الهندسية	الامتداد الشمالي للمدينة	B	40	6	الأول	140	1.02
1128	القاهرة	مايو 15	20135	الهيئة الهندسية	الامتداد الشمالي للمدينة	B	40	7	الأول	140	1.02
1129	القاهرة	مايو 15	20136	الهيئة الهندسية	الامتداد الشمالي للمدينة	B	40	10	الثاني	140	1.02
1130	القاهرة	مايو 15	20137	الهيئة الهندسية	الامتداد الشمالي للمدينة	B	40	11	الثاني	140	1.02
1131	القاهرة	مايو 15	20138	الهيئة الهندسية	الامتداد الشمالي للمدينة	B	40	12	الثاني	130	1.02
1132	القاهرة	مايو 15	20139	الهيئة الهندسية	الامتداد الشمالي للمدينة	B	43	22	الخامس	140	1
1133	القاهرة	مايو 15	20140	الهيئة الهندسية	الامتداد الشمالي للمدينة	B	40	15	الثالث	140	1.02
1134	القاهرة	مايو 15	20141	الهيئة الهندسية	الامتداد الشمالي للمدينة	B	11	22	الخامس	140	1
1135	القاهرة	مايو 15	20142	الهيئة الهندسية	الامتداد الشمالي للمدينة	B	40	17	الرابع	130	1.02
1136	القاهرة	مايو 15	20143	الهيئة الهندسية	الامتداد الشمالي للمدينة	B	40	18	الرابع	140	1.02
1137	القاهرة	مايو 15	20144	الهيئة الهندسية	الامتداد الشمالي للمدينة	B	40	19	الرابع	140	1.02
1138	القاهرة	مايو 15	20145	الهيئة الهندسية	الامتداد الشمالي للمدينة	B	40	20	الخامس	130	1
1139	القاهرة	مايو 15	20146	الهيئة الهندسية	الامتداد الشمالي للمدينة	B	49	20	الخامس	130	1
1140	القاهرة	مايو 15	20147	الهيئة الهندسية	الامتداد الشمالي للمدينة	B	57	13	الثالث	130	1.02
1141	القاهرة	مايو 15	20148	الهيئة الهندسية	الامتداد الشمالي للمدينة	B	57	14	الثالث	140	1.02
1142	القاهرة	مايو 15	20149	الهيئة الهندسية	الامتداد الشمالي للمدينة	B	57	15	الثالث	140	1.02
1143	القاهرة	مايو 15	20150	الهيئة الهندسية	الامتداد الشمالي للمدينة	B	57	16	الثالث	130	1.02
1144	القاهرة	مايو 15	20151	الهيئة الهندسية	الامتداد الشمالي للمدينة	B	57	17	الرابع	130	1.02
1145	القاهرة	مايو 15	20152	الهيئة الهندسية	الامتداد الشمالي للمدينة	B	57	18	الرابع	140	1.02
1146	القاهرة	مايو 15	20153	الهيئة الهندسية	الامتداد الشمالي للمدينة	B	57	19	الرابع	140	1.02
1147	القاهرة	مايو 15	20154	الهيئة الهندسية	الامتداد الشمالي للمدينة	B	57	20	الخامس	130	1
1148	القاهرة	مايو 15	20155	الهيئة الهندسية	الامتداد الشمالي للمدينة	B	58	14	الثالث	140	1.02
1149	القاهرة	مايو 15	20156	الهيئة الهندسية	الامتداد الشمالي للمدينة	B	58	15	الثالث	140	1.02
1150	القاهرة	مايو 15	20157	الهيئة الهندسية	الامتداد الشمالي للمدينة	B	58	16	الثالث	130	1.02
1151	القاهرة	مايو 15	20158	الهيئة الهندسية	الامتداد الشمالي للمدينة	B	58	17	الرابع	130	1.02
1152	القاهرة	مايو 15	20159	الهيئة الهندسية	الامتداد الشمالي للمدينة	B	58	18	الرابع	140	1.02
1153	القاهرة	مايو 15	20160	الهيئة الهندسية	الامتداد الشمالي للمدينة	B	58	19	الرابع	140	1.02
1154	القاهرة	مايو 15	20161	الهيئة الهندسية	الامتداد الشمالي للمدينة	B	58	20	الرابع	130	1.02
1155	القاهرة	مايو 15	20162	الهيئة الهندسية	الامتداد الشمالي للمدينة	B	1	2	الأرضي	150	1
1156	القاهرة	مايو 15	20163	الهيئة الهندسية	الامتداد الشمالي للمدينة	B	1	21	الخامس	130	1
1157	القاهرة	مايو 15	20164	الهيئة الهندسية	الامتداد الشمالي للمدينة	B	1	22	الخامس	140	1
1158	القاهرة	مايو 15	20165	الهيئة الهندسية	الامتداد الشمالي للمدينة	B	1	23	الخامس	140	1
1159	القاهرة	مايو 15	20166	الهيئة الهندسية	الامتداد الشمالي للمدينة	B	2	4	الأرضي	130	1
1160	القاهرة	مايو 15	20167	الهيئة الهندسية	الامتداد الشمالي للمدينة	B	2	21	الخامس	130	1

م	محافظة	المدينة	كود الوحدة	الشركة المنفذة	اسم المنطقة	النموذج	رقم العقار	رقم الوحدة	نوع الدور	مساحة الوحدة	نسبة التميز
1161	القاهرة	مايو 15	20168	الهيئة الهندسية	الامتداد الشمالي للمدينة	B	2	23	الخامس	140	1
1162	القاهرة	مايو 15	20169	الهيئة الهندسية	الامتداد الشمالي للمدينة	B	3	3	الأرضي	150	1
1163	القاهرة	مايو 15	20170	الهيئة الهندسية	الامتداد الشمالي للمدينة	B	3	21	الخامس	130	1
1164	القاهرة	مايو 15	20171	الهيئة الهندسية	الامتداد الشمالي للمدينة	B	3	24	الخامس	130	1
1165	القاهرة	مايو 15	20172	الهيئة الهندسية	الامتداد الشمالي للمدينة	B	4	1	الأرضي	100	1
1166	القاهرة	مايو 15	20173	الهيئة الهندسية	الامتداد الشمالي للمدينة	B	4	4	الأرضي	130	1
1167	القاهرة	مايو 15	20174	الهيئة الهندسية	الامتداد الشمالي للمدينة	B	4	23	الخامس	140	1
1168	القاهرة	مايو 15	20175	الهيئة الهندسية	الامتداد الشمالي للمدينة	B	5	3	الأرضي	150	1
1169	القاهرة	مايو 15	20176	الهيئة الهندسية	الامتداد الشمالي للمدينة	B	6	24	الخامس	130	1
1170	القاهرة	مايو 15	20177	الهيئة الهندسية	الامتداد الشمالي للمدينة	B	8	2	الأرضي	150	1
1171	القاهرة	مايو 15	20178	الهيئة الهندسية	الامتداد الشمالي للمدينة	B	9	2	الأرضي	150	1
1172	القاهرة	مايو 15	20179	الهيئة الهندسية	الامتداد الشمالي للمدينة	B	11	1	الأرضي	100	1
1173	القاهرة	مايو 15	20180	الهيئة الهندسية	الامتداد الشمالي للمدينة	B	15	1	الأرضي	100	1
1174	القاهرة	مايو 15	20181	الهيئة الهندسية	الامتداد الشمالي للمدينة	B	17	1	الأرضي	100	1
1175	القاهرة	مايو 15	20182	الهيئة الهندسية	الامتداد الشمالي للمدينة	B	19	1	الأرضي	100	1
1176	القاهرة	مايو 15	20183	الهيئة الهندسية	الامتداد الشمالي للمدينة	B	35	1	الأرضي	100	1
1177	القاهرة	مايو 15	20184	الهيئة الهندسية	الامتداد الشمالي للمدينة	B	36	1	الأرضي	100	1
1178	القاهرة	مايو 15	20185	الهيئة الهندسية	الامتداد الشمالي للمدينة	B	37	1	الأرضي	100	1
1179	القاهرة	مايو 15	20186	الهيئة الهندسية	الامتداد الشمالي للمدينة	B	43	23	الخامس	140	1
1180	القاهرة	مايو 15	20187	الهيئة الهندسية	الامتداد الشمالي للمدينة	B	43	24	الخامس	130	1
1181	القاهرة	مايو 15	20188	الهيئة الهندسية	الامتداد الشمالي للمدينة	B	44	2	الأرضي	150	1
1182	القاهرة	مايو 15	20189	الهيئة الهندسية	الامتداد الشمالي للمدينة	B	44	3	الأرضي	150	1
1183	القاهرة	مايو 15	20190	الهيئة الهندسية	الامتداد الشمالي للمدينة	B	44	4	الأرضي	130	1
1184	القاهرة	مايو 15	20191	الهيئة الهندسية	الامتداد الشمالي للمدينة	B	44	21	الخامس	130	1
1185	القاهرة	مايو 15	20192	الهيئة الهندسية	الامتداد الشمالي للمدينة	B	44	22	الخامس	140	1
1186	القاهرة	مايو 15	20193	الهيئة الهندسية	الامتداد الشمالي للمدينة	B	44	23	الخامس	140	1
1187	القاهرة	مايو 15	20194	الهيئة الهندسية	الامتداد الشمالي للمدينة	B	44	24	الخامس	130	1
1188	القاهرة	مايو 15	20195	الهيئة الهندسية	الامتداد الشمالي للمدينة	B	45	2	الأرضي	150	1
1189	القاهرة	مايو 15	20196	الهيئة الهندسية	الامتداد الشمالي للمدينة	B	45	3	الأرضي	150	1
1190	القاهرة	مايو 15	20197	الهيئة الهندسية	الامتداد الشمالي للمدينة	B	45	4	الأرضي	130	1
1191	القاهرة	مايو 15	20198	الهيئة الهندسية	الامتداد الشمالي للمدينة	B	59	4	الأرضي	130	1
1192	القاهرة	مايو 15	20199	الهيئة الهندسية	الامتداد الشمالي للمدينة	B	61	1	الأرضي	100	1
1193	القاهرة	مايو 15	20200	الهيئة الهندسية	الامتداد الشمالي للمدينة	B	25	4	الأرضي	130	1
1194	القاهرة	مايو 15	20201	الهيئة الهندسية	الامتداد الشمالي للمدينة	B	26	2	الأرضي	150	1
1195	القاهرة	مايو 15	20202	الهيئة الهندسية	الامتداد الشمالي للمدينة	B	26	3	الأرضي	150	1
1196	القاهرة	مايو 15	20203	الهيئة الهندسية	الامتداد الشمالي للمدينة	B	26	4	الأرضي	130	1
1197	القاهرة	مايو 15	20204	الهيئة الهندسية	الامتداد الشمالي للمدينة	B	27	2	الأرضي	150	1
1198	القاهرة	مايو 15	20205	الهيئة الهندسية	الامتداد الشمالي للمدينة	B	27	3	الأرضي	150	1
1199	القاهرة	مايو 15	20206	الهيئة الهندسية	الامتداد الشمالي للمدينة	B	27	4	الأرضي	130	1
1200	القاهرة	مايو 15	20207	الهيئة الهندسية	الامتداد الشمالي للمدينة	B	28	3	الأرضي	150	1

م	محافظة	المدينة	كود الوحدة	الشركة المنفذة	اسم المنطقة	النموذج	رقم العقار	رقم الوحدة	نوع الدور	مساحة الوحدة	نسبة التميز
1201	القاهرة	مايو 15	20208	الهيئة الهندسية	الامتداد الشمالي للمدينة	B	28	4	الأرضي	130	1
1202	القاهرة	مايو 15	20209	الهيئة الهندسية	الامتداد الشمالي للمدينة	B	29	2	الأرضي	150	1
1203	القاهرة	مايو 15	20210	الهيئة الهندسية	الامتداد الشمالي للمدينة	B	29	3	الأرضي	150	1
1204	القاهرة	مايو 15	20211	الهيئة الهندسية	الامتداد الشمالي للمدينة	B	31	4	الأرضي	130	1
1205	القاهرة	مايو 15	20212	الهيئة الهندسية	الامتداد الشمالي للمدينة	B	32	2	الأرضي	150	1
1206	القاهرة	مايو 15	20213	الهيئة الهندسية	الامتداد الشمالي للمدينة	B	32	3	الأرضي	150	1
1207	القاهرة	مايو 15	20214	الهيئة الهندسية	الامتداد الشمالي للمدينة	B	33	3	الأرضي	150	1
1208	القاهرة	مايو 15	20215	الهيئة الهندسية	الامتداد الشمالي للمدينة	B	33	4	الأرضي	130	1
1209	القاهرة	مايو 15	20216	الهيئة الهندسية	الامتداد الشمالي للمدينة	B	34	2	الأرضي	150	1
1210	القاهرة	مايو 15	20217	الهيئة الهندسية	الامتداد الشمالي للمدينة	B	34	4	الأرضي	130	1
1211	القاهرة	مايو 15	20218	الهيئة الهندسية	الامتداد الشمالي للمدينة	B	35	2	الأرضي	150	1
1212	القاهرة	مايو 15	20219	الهيئة الهندسية	الامتداد الشمالي للمدينة	B	35	3	الأرضي	150	1
1213	القاهرة	مايو 15	20220	الهيئة الهندسية	الامتداد الشمالي للمدينة	B	36	2	الأرضي	150	1
1214	القاهرة	مايو 15	20221	الهيئة الهندسية	الامتداد الشمالي للمدينة	B	36	3	الأرضي	150	1
1215	القاهرة	مايو 15	20222	الهيئة الهندسية	الامتداد الشمالي للمدينة	B	36	4	الأرضي	130	1
1216	القاهرة	مايو 15	20223	الهيئة الهندسية	الامتداد الشمالي للمدينة	B	37	2	الأرضي	150	1
1217	القاهرة	مايو 15	20224	الهيئة الهندسية	الامتداد الشمالي للمدينة	B	37	3	الأرضي	150	1
1218	القاهرة	مايو 15	20225	الهيئة الهندسية	الامتداد الشمالي للمدينة	B	37	4	الأرضي	130	1
1219	القاهرة	مايو 15	20226	الهيئة الهندسية	الامتداد الشمالي للمدينة	B	38	2	الأرضي	150	1
1220	القاهرة	مايو 15	20227	الهيئة الهندسية	الامتداد الشمالي للمدينة	B	38	3	الأرضي	150	1
1221	القاهرة	مايو 15	20228	الهيئة الهندسية	الامتداد الشمالي للمدينة	B	39	3	الأرضي	150	1
1222	القاهرة	مايو 15	20229	الهيئة الهندسية	الامتداد الشمالي للمدينة	B	39	4	الأرضي	130	1
1223	القاهرة	مايو 15	20230	الهيئة الهندسية	الامتداد الشمالي للمدينة	B	40	2	الأرضي	150	1
1224	القاهرة	مايو 15	20231	الهيئة الهندسية	الامتداد الشمالي للمدينة	B	40	3	الأرضي	150	1
1225	القاهرة	مايو 15	20232	الهيئة الهندسية	الامتداد الشمالي للمدينة	B	46	2	الأرضي	150	1
1226	القاهرة	مايو 15	20233	الهيئة الهندسية	الامتداد الشمالي للمدينة	B	46	4	الأرضي	130	1
1227	القاهرة	مايو 15	20234	الهيئة الهندسية	الامتداد الشمالي للمدينة	B	47	2	الأرضي	150	1
1228	القاهرة	مايو 15	20235	الهيئة الهندسية	الامتداد الشمالي للمدينة	B	47	3	الأرضي	150	1
1229	القاهرة	مايو 15	20236	الهيئة الهندسية	الامتداد الشمالي للمدينة	B	47	4	الأرضي	130	1
1230	القاهرة	مايو 15	20237	الهيئة الهندسية	الامتداد الشمالي للمدينة	B	48	2	الأرضي	150	1
1231	القاهرة	مايو 15	20238	الهيئة الهندسية	الامتداد الشمالي للمدينة	B	48	3	الأرضي	150	1
1232	القاهرة	مايو 15	20239	الهيئة الهندسية	الامتداد الشمالي للمدينة	B	49	2	الأرضي	150	1
1233	القاهرة	مايو 15	20240	الهيئة الهندسية	الامتداد الشمالي للمدينة	B	49	3	الأرضي	150	1
1234	القاهرة	مايو 15	20241	الهيئة الهندسية	الامتداد الشمالي للمدينة	B	50	2	الأرضي	150	1
1235	القاهرة	مايو 15	20242	الهيئة الهندسية	الامتداد الشمالي للمدينة	B	50	4	الأرضي	130	1
1236	القاهرة	مايو 15	20243	الهيئة الهندسية	الامتداد الشمالي للمدينة	B	51	2	الأرضي	150	1
1237	القاهرة	مايو 15	20244	الهيئة الهندسية	الامتداد الشمالي للمدينة	B	51	3	الأرضي	150	1
1238	القاهرة	مايو 15	20245	الهيئة الهندسية	الامتداد الشمالي للمدينة	B	51	4	الأرضي	130	1
1239	القاهرة	مايو 15	20246	الهيئة الهندسية	الامتداد الشمالي للمدينة	B	52	4	الأرضي	130	1
1240	القاهرة	مايو 15	20247	الهيئة الهندسية	الامتداد الشمالي للمدينة	B	53	2	الأرضي	150	1

م	محافظة	المدينة	كود الوحدة	الشركة المنفذة	اسم المنطقة	النموذج	رقم العقار	رقم الوحدة	نوع الدور	مساحة الوحدة	نسبة التميز
1241	القاهرة	مايو 15	20248	الهيئة الهندسية	الامتداد الشمالي للمدينة	B	53	3	الأرضي	150	1
1242	القاهرة	مايو 15	20249	الهيئة الهندسية	الامتداد الشمالي للمدينة	B	57	4	الأرضي	130	1
1243	القاهرة	مايو 15	20250	الهيئة الهندسية	الامتداد الشمالي للمدينة	B	58	4	الأرضي	130	1
1244	القاهرة	مايو 15	20251	الهيئة الهندسية	الامتداد الشمالي للمدينة	B	59	2	الأرضي	150	1
1245	القاهرة	مايو 15	20252	الهيئة الهندسية	الامتداد الشمالي للمدينة	B	59	3	الأرضي	150	1
1246	القاهرة	مايو 15	20253	الهيئة الهندسية	الامتداد الشمالي للمدينة	B	59	4	الأرضي	130	1
1247	القاهرة	مايو 15	20254	الهيئة الهندسية	الامتداد الشمالي للمدينة	B	60	4	الأرضي	130	1
1248	القاهرة	مايو 15	20255	صان مصر	الامتداد الشمالي للمدينة	B	55	6	الأول	140	1.02
1249	القاهرة	مايو 15	20256	صان مصر	الامتداد الشمالي للمدينة	B	55	9	الثاني	130	1.02
1250	القاهرة	مايو 15	20257	صان مصر	الامتداد الشمالي للمدينة	B	55	13	الثالث	130	1.02
1251	القاهرة	مايو 15	20258	صان مصر	الامتداد الشمالي للمدينة	B	55	16	الثالث	130	1.02
1252	القاهرة	مايو 15	20259	صان مصر	الامتداد الشمالي للمدينة	B	56	8	الأول	130	1.02
1253	القاهرة	مايو 15	20260	صان مصر	الامتداد الشمالي للمدينة	B	56	11	الثاني	140	1.02
1254	القاهرة	مايو 15	20261	صان مصر	الامتداد الشمالي للمدينة	B	56	12	الثاني	130	1.02
1255	القاهرة	مايو 15	20262	صان مصر	الامتداد الشمالي للمدينة	B	56	17	الرابع	130	1.02
1256	القاهرة	مايو 15	20263	صان مصر	الامتداد الشمالي للمدينة	B	56	19	الرابع	140	1.02
1257	القاهرة	مايو 15	20264	صان مصر	الامتداد الشمالي للمدينة	B	57	11	الثاني	140	1.02
1258	القاهرة	مايو 15	20265	عبد المجيد ثروت	الامتداد الشمالي للمدينة	B	50	6	الأول	140	1.02
1259	القاهرة	مايو 15	20266	عبد المجيد ثروت	الامتداد الشمالي للمدينة	B	50	9	الثاني	130	1.02
1260	القاهرة	مايو 15	20267	عبد المجيد ثروت	الامتداد الشمالي للمدينة	B	50	11	الثاني	140	1.02
1261	القاهرة	مايو 15	20268	عبد المجيد ثروت	الامتداد الشمالي للمدينة	B	50	12	الثاني	130	1.02
1262	القاهرة	مايو 15	20269	عبد المجيد ثروت	الامتداد الشمالي للمدينة	B	50	15	الثالث	140	1.02
1263	القاهرة	مايو 15	20270	عبد المجيد ثروت	الامتداد الشمالي للمدينة	B	50	20	الرابع	130	1.02
1264	القاهرة	مايو 15	20271	عبد المجيد ثروت	الامتداد الشمالي للمدينة	B	51	8	الأول	130	1.02
1265	القاهرة	مايو 15	20272	عبد المجيد ثروت	الامتداد الشمالي للمدينة	B	51	9	الثاني	130	1.02
1266	القاهرة	مايو 15	20273	عبد المجيد ثروت	الامتداد الشمالي للمدينة	B	51	14	الثالث	140	1.02
1267	القاهرة	مايو 15	20274	عبد المجيد ثروت	الامتداد الشمالي للمدينة	B	51	17	الرابع	130	1.02
1268	القاهرة	مايو 15	20275	عبد المجيد ثروت	الامتداد الشمالي للمدينة	B	51	20	الرابع	130	1.02
1269	القاهرة	مايو 15	20276	عبد المجيد ثروت	الامتداد الشمالي للمدينة	B	52	8	الأول	130	1.02
1270	القاهرة	مايو 15	20277	عبد المجيد ثروت	الامتداد الشمالي للمدينة	B	52	11	الثاني	140	1.02
1271	القاهرة	مايو 15	20278	عبد المجيد ثروت	الامتداد الشمالي للمدينة	B	52	15	الثالث	140	1.02
1272	القاهرة	مايو 15	20279	عبد المجيد ثروت	الامتداد الشمالي للمدينة	B	52	16	الثالث	130	1.02
1273	القاهرة	مايو 15	20280	عبد المجيد ثروت	الامتداد الشمالي للمدينة	B	53	11	الثاني	140	1.02
1274	القاهرة	مايو 15	20281	عبد المجيد ثروت	الامتداد الشمالي للمدينة	B	53	12	الثاني	130	1.02
1275	القاهرة	مايو 15	20282	عبد المجيد ثروت	الامتداد الشمالي للمدينة	B	53	15	الثالث	140	1.02
1276	القاهرة	مايو 15	20283	عبد المجيد ثروت	الامتداد الشمالي للمدينة	B	53	16	الثالث	130	1.02
1277	القاهرة	مايو 15	20284	عبد المجيد ثروت	الامتداد الشمالي للمدينة	B	53	17	الرابع	130	1.02
1278	القاهرة	مايو 15	20285	عبد المجيد ثروت	الامتداد الشمالي للمدينة	B	53	20	الرابع	130	1.02
1279	القاهرة	مايو 15	20286	صان مصر	الامتداد الشمالي للمدينة	B	54	8	الأول	130	1.02
1280	القاهرة	مايو 15	20287	صان مصر	الامتداد الشمالي للمدينة	B	54	18	الرابع	140	1.02

م	محافظة	المدينة	كود الوحدة	الشركة المنفذة	اسم المنطقة	النموذج	رقم العقار	رقم الوحدة	نوع الدور	مساحة الوحدة	نسبة التميز
1281	القاهرة	مايو 15	20288	يثرپ	الامتداد الشمالي للمدينة	B	59	6	الأول	140	1.02
1282	القاهرة	مايو 15	20289	يثرپ	الامتداد الشمالي للمدينة	B	59	14	الثالث	140	1.02
1283	القاهرة	مايو 15	20290	يثرپ	الامتداد الشمالي للمدينة	B	59	19	الرابع	140	1.02
1284	القاهرة	مايو 15	20291	يثرپ	الامتداد الشمالي للمدينة	B	59	20	الرابع	130	1.02
1285	القاهرة	مايو 15	20292	يثرپ	الامتداد الشمالي للمدينة	B	60	6	الأول	140	1.02
1286	القاهرة	مايو 15	20293	يثرپ	الامتداد الشمالي للمدينة	B	60	11	الثاني	140	1.02
1287	القاهرة	مايو 15	20294	يثرپ	الامتداد الشمالي للمدينة	B	60	16	الثالث	130	1.02
1288	القاهرة	مايو 15	20295	يثرپ	الامتداد الشمالي للمدينة	B	60	17	الرابع	130	1.02
1289	القاهرة	مايو 15	20296	يثرپ	الامتداد الشمالي للمدينة	B	61	6	الأول	140	1.02
1290	القاهرة	مايو 15	20297	يثرپ	الامتداد الشمالي للمدينة	B	61	7	الأول	140	1.02
1291	القاهرة	مايو 15	20298	يثرپ	الامتداد الشمالي للمدينة	B	61	9	الثاني	130	1.02
1292	القاهرة	مايو 15	20299	يثرپ	الامتداد الشمالي للمدينة	B	61	16	الثالث	130	1.02
1293	القاهرة	مايو 15	20300	يثرپ	الامتداد الشمالي للمدينة	B	62	5	الأول	130	1.02
1294	القاهرة	مايو 15	20301	يثرپ	الامتداد الشمالي للمدينة	B	62	8	الأول	130	1.02
1295	القاهرة	مايو 15	20302	يثرپ	الامتداد الشمالي للمدينة	B	62	10	الثاني	140	1.02
1296	القاهرة	مايو 15	20303	يثرپ	الامتداد الشمالي للمدينة	B	62	11	الثاني	140	1.02
1297	القاهرة	مايو 15	20304	يثرپ	الامتداد الشمالي للمدينة	B	62	16	الثالث	130	1.02
1298	القاهرة	مايو 15	20305	يثرپ	الامتداد الشمالي للمدينة	B	63	12	الثاني	130	1.02
1299	القاهرة	مايو 15	20306	يثرپ	الامتداد الشمالي للمدينة	B	63	15	الثالث	140	1.02
1300	القاهرة	مايو 15	20307	يثرپ	الامتداد الشمالي للمدينة	B	63	20	الرابع	130	1.02
1301	القاهرة	مايو 15	20308	الهيئة الهندسية	الامتداد الشمالي للمدينة	B	58	7	الأول	140	1.02
1302	القاهرة	مايو 15	20309	الهيئة الهندسية	الامتداد الشمالي للمدينة	B	58	5	الأول	130	1.02
1303	القاهرة	مايو 15	20310	الهيئة الهندسية	الامتداد الشمالي للمدينة	B	58	12	الثاني	130	1.02
1304	الشرقية	العاشر من رمضان	20311	الشركة العامة	جوار مركز المدينة شرق المعهد	A	12	23	الأخير	130	1
1305	الشرقية	العاشر من رمضان	20312	الشركة العامة	جوار مركز المدينة شرق المعهد	A	13	23	الأخير	130	1
1306	الشرقية	العاشر من رمضان	20313	الشركة العامة	جوار مركز المدينة شرق المعهد	A	14	23	الأخير	130	1
1307	الشرقية	العاشر من رمضان	20314	شركة شيبه	جوار مركز المدينة شرق المعهد	A	18	23	الأخير	130	1
1308	الشرقية	العاشر من رمضان	20315	شركة شيبه	جوار مركز المدينة شرق المعهد	A	19	4	الأرضي	115	1
1309	الشرقية	العاشر من رمضان	20316	شركة شيبه	جوار مركز المدينة شرق المعهد	A	19	22	الأخير	130	1
1310	الشرقية	العاشر من رمضان	20317	شركة شيبه	جوار مركز المدينة شرق المعهد	A	19	23	الأخير	130	1
1311	الشرقية	العاشر من رمضان	20318	شركة شيبه	جوار مركز المدينة شرق المعهد	A	20	23	الأخير	130	1
1312	الشرقية	العاشر من رمضان	20319	جمعية النصر	جوار مركز المدينة شرق المعهد	B	41	2	الأرضي	150	1
1313	الشرقية	العاشر من رمضان	20320	شركة الوعد الصادق	جوار مركز المدينة شرق المعهد	B	48	4	الأرضي	130	1
1314	الشرقية	العاشر من رمضان	20321	شركة افريقيا	جوار مركز المدينة شرق المعهد	B	58	24	الأخير	130	1
1315	الشرقية	العاشر من رمضان	20322	شركة الرؤيا	جوار مركز المدينة شرق المعهد	B	5	2	الأرضي	150	1
1316	الشرقية	العاشر من رمضان	20323	شركة حامد النجار	جوار مركز المدينة شرق المعهد	A	61	21	الأخير	130	1
1317	الشرقية	العاشر من رمضان	20324	شركة حامد النجار	جوار مركز المدينة شرق المعهد	A	61	23	الأخير	130	1
1318	الشرقية	العاشر من رمضان	20325	شركة حامد النجار	جوار مركز المدينة شرق المعهد	A	61	24	الأخير	130	1
1319	الشرقية	العاشر من رمضان	20326	شركة حامد النجار	جوار مركز المدينة شرق المعهد	A	62	21	الأخير	130	1
1320	الشرقية	العاشر من رمضان	20327	شركة حامد النجار	جوار مركز المدينة شرق المعهد	A	62	24	الأخير	130	1

م	محافظة	المدينة	كود الوحدة	الشركة المنفذة	اسم المنطقة	النموذج	رقم العقار	رقم الوحدة	نوع الدور	مساحة الوحدة	نسبة التميز
1321	الشرقية	العاشر من رمضان	20328	شركة حامد النجار	جوار مركز المدينة شرق المعهد	A	63	3	الأرضي	130	1
1322	الشرقية	العاشر من رمضان	20329	شركة حامد النجار	جوار مركز المدينة شرق المعهد	A	63	22	الأخير	130	1
1323	الشرقية	العاشر من رمضان	20330	شركة حامد النجار	جوار مركز المدينة شرق المعهد	A	63	23	الأخير	130	1
1324	الشرقية	العاشر من رمضان	20331	شركة حامد النجار	جوار مركز المدينة شرق المعهد	A	64	22	الأخير	130	1
1325	الشرقية	العاشر من رمضان	20332	شركة حامد النجار	جوار مركز المدينة شرق المعهد	A	64	23	الأخير	130	1
1326	الشرقية	العاشر من رمضان	20333	شركة حامد النجار	جوار مركز المدينة شرق المعهد	A	64	24	الأخير	130	1
1327	الشرقية	العاشر من رمضان	20334	شركة حامد النجار	جوار مركز المدينة شرق المعهد	A	68	3	الأرضي	130	1
1328	الشرقية	العاشر من رمضان	20335	شركة حامد النجار	جوار مركز المدينة شرق المعهد	A	68	24	الأخير	130	1
1329	الشرقية	العاشر من رمضان	20336	الشركة العامة	جوار مركز المدينة شرق المعهد	A	13	10	الثاني	130	1.02
1330	الشرقية	العاشر من رمضان	20337	شركة شبية	جوار مركز المدينة شرق المعهد	A	16	19	الرابع	130	1.02
1331	الشرقية	العاشر من رمضان	20338	شركة شبية	جوار مركز المدينة شرق المعهد	A	19	20	الرابع	130	1.02
1332	الشرقية	العاشر من رمضان	20339	شركة شبية	جوار مركز المدينة شرق المعهد	A	21	19	الرابع	130	1.02
1333	الشرقية	العاشر من رمضان	20340	شركة شبية	جوار مركز المدينة شرق المعهد	A	23	18	الرابع	130	1.02
1334	الشرقية	العاشر من رمضان	20341	شركة شبية	جوار مركز المدينة شرق المعهد	A	25	7	الأول	130	1.02
1335	الشرقية	العاشر من رمضان	20342	شركة الفتح	جوار مركز المدينة شرق المعهد	A	30	8	الأول	130	1.02
1336	الشرقية	العاشر من رمضان	20343	شركة الرؤيا	جوار مركز المدينة شرق المعهد	B	54	16	الثالث	130	1.02
1337	الشرقية	العاشر من رمضان	20344	شركة اطلس	جوار مركز المدينة شرق المعهد	B	56	8	الأول	130	1.02
1338	الشرقية	العاشر من رمضان	20345	شركة فرج الشناوي	جوار مركز المدينة شرق المعهد	B	6	20	الرابع	130	1.02
1339	الشرقية	العاشر من رمضان	20346	شركة فرج الشناوي	جوار مركز المدينة شرق المعهد	B	7	5	الأول	130	1.02
1340	الشرقية	العاشر من رمضان	20347	شركة فرج الشناوي	جوار مركز المدينة شرق المعهد	B	7	20	الرابع	130	1.02
1341	الشرقية	العاشر من رمضان	20348	شركة فرج الشناوي	جوار مركز المدينة شرق المعهد	B	8	8	الأول	130	1.02
1342	الشرقية	العاشر من رمضان	20349	شركة الرؤيا	جوار مركز المدينة شرق المعهد	B	1	9	الثاني	130	1.02
1343	الشرقية	العاشر من رمضان	20350	شركة الرؤيا	جوار مركز المدينة شرق المعهد	B	1	10	الثاني	140	1.02
1344	الشرقية	العاشر من رمضان	20351	شركة الرؤيا	جوار مركز المدينة شرق المعهد	B	3	14	الثالث	140	1.02
1345	الشرقية	العاشر من رمضان	20352	شركة الرؤيا	جوار مركز المدينة شرق المعهد	B	3	18	الرابع	140	1.02
1346	الشرقية	العاشر من رمضان	20353	شركة الوعد الصادق	جوار مركز المدينة شرق المعهد	B	46	10	الثالث	140	1.02
1347	الشرقية	العاشر من رمضان	20354	شركة الوعد الصادق	جوار مركز المدينة شرق المعهد	B	49	10	الثالث	140	1.02
1348	الشرقية	العاشر من رمضان	20355	شركة الرؤيا	جوار مركز المدينة شرق المعهد	B	54	19	الرابع	140	1.02
1349	الشرقية	العاشر من رمضان	20356	شركة افريقيا	جوار مركز المدينة شرق المعهد	B	57	19	الرابع	140	1.02
1350	الشرقية	العاشر من رمضان	20357	شركة وائل الصيفي	جوار مركز المدينة شرق المعهد	B	76	12	الثالث	130	1.02
1351	الشرقية	العاشر من رمضان	20358	شركة العسيقي	جوار مركز المدينة شرق المعهد	B	75	14	الثالث	140	1.02
1352	الشرقية	العاشر من رمضان	20359	شركة علام ابراهيم	جوار مركز المدينة غرب المعهد	A	1	24	الأخير	130	1
1353	الشرقية	العاشر من رمضان	20360	شركة المدني للمقاولات	جوار مركز المدينة غرب المعهد	A	10	1	الأرضي	115	1
1354	الشرقية	العاشر من رمضان	20361	شركة المدني للمقاولات	جوار مركز المدينة غرب المعهد	A	10	3	الأرضي	130	1
1355	الشرقية	العاشر من رمضان	20362	شركة المدني للمقاولات	جوار مركز المدينة غرب المعهد	A	10	4	الأرضي	115	1
1356	الشرقية	العاشر من رمضان	20363	شركة المدني للمقاولات	جوار مركز المدينة غرب المعهد	A	10	21	الأخير	130	1
1357	الشرقية	العاشر من رمضان	20364	جمعية الحوامدية	جوار مركز المدينة غرب المعهد	A	11	2	الأرضي	130	1
1358	الشرقية	العاشر من رمضان	20365	جمعية الحوامدية	جوار مركز المدينة غرب المعهد	A	11	4	الأرضي	115	1
1359	الشرقية	العاشر من رمضان	20366	جمعية الحوامدية	جوار مركز المدينة غرب المعهد	A	11	21	الأخير	130	1
1360	الشرقية	العاشر من رمضان	20367	جمعية الحوامدية	جوار مركز المدينة غرب المعهد	A	11	22	الأخير	130	1

م	محافظة	المدينة	كود الوحدة	الشركة المنفذة	اسم المنطقة	النموذج	رقم العقار	رقم الوحدة	نوع الدور	مساحة الوحدة	نسبة التميز
1361	الشرقية	العاشر من رمضان	20368	جمعية الحوامدية	جوار مركز المدينة غرب المعهد	A	11	23	الأخير	130	1
1362	الشرقية	العاشر من رمضان	20369	جمعية الحوامدية	جوار مركز المدينة غرب المعهد	A	11	24	الأخير	130	1
1363	الشرقية	العاشر من رمضان	20370	جمعية الحوامدية	جوار مركز المدينة غرب المعهد	A	12	1	الأرضي	115	1
1364	الشرقية	العاشر من رمضان	20371	جمعية الحوامدية	جوار مركز المدينة غرب المعهد	A	12	2	الأرضي	130	1
1365	الشرقية	العاشر من رمضان	20372	جمعية الحوامدية	جوار مركز المدينة غرب المعهد	A	12	3	الأرضي	130	1
1366	الشرقية	العاشر من رمضان	20373	جمعية الحوامدية	جوار مركز المدينة غرب المعهد	A	12	21	الأخير	130	1
1367	الشرقية	العاشر من رمضان	20374	جمعية الحوامدية	جوار مركز المدينة غرب المعهد	A	12	22	الأخير	130	1
1368	الشرقية	العاشر من رمضان	20375	جمعية الحوامدية	جوار مركز المدينة غرب المعهد	A	12	23	الأخير	130	1
1369	الشرقية	العاشر من رمضان	20376	جمعية الحوامدية	جوار مركز المدينة غرب المعهد	A	12	24	الأخير	130	1
1370	الشرقية	العاشر من رمضان	20377	جمعية الحوامدية	جوار مركز المدينة غرب المعهد	A	13	1	الأرضي	115	1
1371	الشرقية	العاشر من رمضان	20378	جمعية الحوامدية	جوار مركز المدينة غرب المعهد	A	13	2	الأرضي	130	1
1372	الشرقية	العاشر من رمضان	20379	جمعية الحوامدية	جوار مركز المدينة غرب المعهد	A	13	3	الأرضي	130	1
1373	الشرقية	العاشر من رمضان	20380	جمعية الحوامدية	جوار مركز المدينة غرب المعهد	A	13	4	الأرضي	115	1
1374	الشرقية	العاشر من رمضان	20381	جمعية الحوامدية	جوار مركز المدينة غرب المعهد	A	13	21	الأخير	130	1
1375	الشرقية	العاشر من رمضان	20382	جمعية الحوامدية	جوار مركز المدينة غرب المعهد	A	13	22	الأخير	130	1
1376	الشرقية	العاشر من رمضان	20383	جمعية الحوامدية	جوار مركز المدينة غرب المعهد	A	13	23	الأخير	130	1
1377	الشرقية	العاشر من رمضان	20384	جمعية الحوامدية	جوار مركز المدينة غرب المعهد	A	13	24	الأخير	115	1
1378	الشرقية	العاشر من رمضان	20385	جمعية الحوامدية	جوار مركز المدينة غرب المعهد	A	14	1	الأرضي	115	1
1379	الشرقية	العاشر من رمضان	20386	جمعية الحوامدية	جوار مركز المدينة غرب المعهد	A	14	4	الأرضي	130	1
1380	الشرقية	العاشر من رمضان	20387	جمعية الحوامدية	جوار مركز المدينة غرب المعهد	A	14	21	الأخير	130	1
1381	الشرقية	العاشر من رمضان	20388	جمعية الحوامدية	جوار مركز المدينة غرب المعهد	A	14	22	الأخير	130	1
1382	الشرقية	العاشر من رمضان	20389	جمعية الحوامدية	جوار مركز المدينة غرب المعهد	A	14	23	الأخير	130	1
1383	الشرقية	العاشر من رمضان	20390	جمعية الحوامدية	جوار مركز المدينة غرب المعهد	A	14	24	الأخير	130	1
1384	الشرقية	العاشر من رمضان	20391	شركة المدنى للمقاولات	جوار مركز المدينة غرب المعهد	B	15	3	الأرضي	150	1
1385	الشرقية	العاشر من رمضان	20392	شركة المدنى للمقاولات	جوار مركز المدينة غرب المعهد	B	16	4	الأرضي	130	1
1386	الشرقية	العاشر من رمضان	20393	شركة الكامل	جوار مركز المدينة غرب المعهد	B	19	23	الأخير	140	1
1387	الشرقية	العاشر من رمضان	20394	شركة علام ابراهيم	جوار مركز المدينة غرب المعهد	A	2	24	الأخير	130	1
1388	الشرقية	العاشر من رمضان	20395	شركة الكامل	جوار مركز المدينة غرب المعهد	B	20	22	الأخير	140	1
1389	الشرقية	العاشر من رمضان	20396	شركة الكامل	جوار مركز المدينة غرب المعهد	B	20	23	الأخير	140	1
1390	الشرقية	العاشر من رمضان	20397	شركة الكامل	جوار مركز المدينة غرب المعهد	B	20	24	الأخير	130	1
1391	الشرقية	العاشر من رمضان	20398	شركة شمال الصعيد	جوار مركز المدينة غرب المعهد	B	21	23	الأخير	140	1
1392	الشرقية	العاشر من رمضان	20399	شركة شمال الصعيد	جوار مركز المدينة غرب المعهد	B	22	1	الأرضي	100	1
1393	الشرقية	العاشر من رمضان	20400	شركة شمال الصعيد	جوار مركز المدينة غرب المعهد	B	22	22	الأخير	140	1
1394	الشرقية	العاشر من رمضان	20401	شركة الحرم	جوار مركز المدينة غرب المعهد	B	25	22	الأخير	140	1
1395	الشرقية	العاشر من رمضان	20402	شركة المدنى للمقاولات	جوار مركز المدينة غرب المعهد	A	3	21	الأخير	130	1
1396	الشرقية	العاشر من رمضان	20403	شركة المدنى للمقاولات	جوار مركز المدينة غرب المعهد	A	3	23	الأخير	130	1
1397	الشرقية	العاشر من رمضان	20404	شركة المدنى للمقاولات	جوار مركز المدينة غرب المعهد	B	3	24	الأخير	130	1
1398	الشرقية	العاشر من رمضان	20405	شركة العمدة	جوار مركز المدينة غرب المعهد	B	35	23	الأخير	140	1
1399	الشرقية	العاشر من رمضان	20406	شركة العمدة	جوار مركز المدينة غرب المعهد	B	36	23	الأخير	140	1
1400	الشرقية	العاشر من رمضان	20407	شركة المنار	جوار مركز المدينة غرب المعهد	B	37	3	الأرضي	150	1

م	محافظة	المدينة	كود الوحدة	الشركة المنفذة	اسم المنطقة	النموذج	رقم العقار	رقم الوحدة	نوع الدور	مساحة الوحدة	نسبة التميز
1401	الشرقية	العاشر من رمضان	20408	شركة المنار	جوار مركز المدينة غرب المعهد	B	37	21	الأخير	130	1
1402	الشرقية	العاشر من رمضان	20409	شركة المنار	جوار مركز المدينة غرب المعهد	B	37	23	الأخير	140	1
1403	الشرقية	العاشر من رمضان	20410	شركة المنار	جوار مركز المدينة غرب المعهد	B	38	3	الأرضي	150	1
1404	الشرقية	العاشر من رمضان	20411	شركة المنار	جوار مركز المدينة غرب المعهد	B	38	21	الأخير	130	1
1405	الشرقية	العاشر من رمضان	20412	شركة المنار	جوار مركز المدينة غرب المعهد	B	38	23	الأخير	140	1
1406	الشرقية	العاشر من رمضان	20413	شركة المنار	جوار مركز المدينة غرب المعهد	B	38	24	الأخير	130	1
1407	الشرقية	العاشر من رمضان	20414	شركة الحرم	جوار مركز المدينة غرب المعهد	B	39	3	الأرضي	150	1
1408	الشرقية	العاشر من رمضان	20415	شركة الحرم	جوار مركز المدينة غرب المعهد	B	39	21	الأخير	130	1
1409	الشرقية	العاشر من رمضان	20416	شركة الحرم	جوار مركز المدينة غرب المعهد	B	39	23	الأخير	140	1
1410	الشرقية	العاشر من رمضان	20417	شركة الحرم	جوار مركز المدينة غرب المعهد	B	39	24	الأخير	130	1
1411	الشرقية	العاشر من رمضان	20418	شركة المدني للمقاولات	جوار مركز المدينة غرب المعهد	A	4	4	الأرضي	115	1
1412	الشرقية	العاشر من رمضان	20419	شركة المدني للمقاولات	جوار مركز المدينة غرب المعهد	A	4	21	الأخير	130	1
1413	الشرقية	العاشر من رمضان	20420	شركة المدني للمقاولات	جوار مركز المدينة غرب المعهد	A	4	24	الأخير	130	1
1414	الشرقية	العاشر من رمضان	20421	شركة المصرية الوطنية	جوار مركز المدينة غرب المعهد	B	44	3	الأرضي	140	1
1415	الشرقية	العاشر من رمضان	20422	شركة المصرية الوطنية	جوار مركز المدينة غرب المعهد	B	44	22	الأخير	140	1
1416	الشرقية	العاشر من رمضان	20423	شركة الكامل	جوار مركز المدينة غرب المعهد	B	45	22	الأخير	140	1
1417	الشرقية	العاشر من رمضان	20424	شركة المدني للمقاولات	جوار مركز المدينة غرب المعهد	A	5	2	الأرضي	130	1
1418	الشرقية	العاشر من رمضان	20425	شركة المدني للمقاولات	جوار مركز المدينة غرب المعهد	A	5	3	الأرضي	130	1
1419	الشرقية	العاشر من رمضان	20426	شركة المدني للمقاولات	جوار مركز المدينة غرب المعهد	A	5	22	الأخير	130	1
1420	الشرقية	العاشر من رمضان	20427	شركة المدني للمقاولات	جوار مركز المدينة غرب المعهد	A	5	23	الأخير	130	1
1421	الشرقية	العاشر من رمضان	20428	شركة المدني للمقاولات	جوار مركز المدينة غرب المعهد	A	5	24	الأخير	130	1
1422	الشرقية	العاشر من رمضان	20429	شركة المدني للمقاولات	جوار مركز المدينة غرب المعهد	A	6	2	الأرضي	130	1
1423	الشرقية	العاشر من رمضان	20430	شركة المدني للمقاولات	جوار مركز المدينة غرب المعهد	A	6	3	الأرضي	130	1
1424	الشرقية	العاشر من رمضان	20431	شركة المدني للمقاولات	جوار مركز المدينة غرب المعهد	A	6	21	الأخير	130	1
1425	الشرقية	العاشر من رمضان	20432	شركة المدني للمقاولات	جوار مركز المدينة غرب المعهد	A	6	22	الأخير	130	1
1426	الشرقية	العاشر من رمضان	20433	شركة المدني للمقاولات	جوار مركز المدينة غرب المعهد	A	6	23	الأخير	130	1
1427	الشرقية	العاشر من رمضان	20434	شركة المدني للمقاولات	جوار مركز المدينة غرب المعهد	A	6	24	الأخير	130	1
1428	الشرقية	العاشر من رمضان	20435	شركة المدني للمقاولات	جوار مركز المدينة غرب المعهد	A	7	2	الأرضي	130	1
1429	الشرقية	العاشر من رمضان	20436	شركة المدني للمقاولات	جوار مركز المدينة غرب المعهد	A	7	23	الأخير	130	1
1430	الشرقية	العاشر من رمضان	20437	شركة المدني للمقاولات	جوار مركز المدينة غرب المعهد	A	7	24	الأخير	130	1
1431	الشرقية	العاشر من رمضان	20438	شركة المدني للمقاولات	جوار مركز المدينة غرب المعهد	A	9	21	الأخير	130	1
1432	الشرقية	العاشر من رمضان	20439	شركة المدني للمقاولات	جوار مركز المدينة غرب المعهد	A	9	24	الأخير	130	1
1433	الشرقية	العاشر من رمضان	20440	شركة المدني للمقاولات	جوار مركز المدينة غرب المعهد	A	4	20	الرابع	130	1.02
1434	الشرقية	العاشر من رمضان	20441	شركة المدني للمقاولات	جوار مركز المدينة غرب المعهد	B	44	16	الثالث	130	1.02
1435	الشرقية	العاشر من رمضان	20442	شركة المصرية الوطنية	جوار مركز المدينة غرب المعهد	B	43	5	الأول	130	1.02
1436	الشرقية	العاشر من رمضان	20443	شركة المصرية الوطنية	جوار مركز المدينة غرب المعهد	B	43	9	الثاني	130	1.02
1437	الشرقية	العاشر من رمضان	20444	شركة المصرية الوطنية	جوار مركز المدينة غرب المعهد	B	43	12	الثالث	130	1.02
1438	الشرقية	العاشر من رمضان	20445	شركة المصرية الوطنية	جوار مركز المدينة غرب المعهد	B	43	13	الثالث	130	1.02
1439	الشرقية	العاشر من رمضان	20446	شركة المصرية الوطنية	جوار مركز المدينة غرب المعهد	B	43	16	الثالث	130	1.02
1440	الشرقية	العاشر من رمضان	20447	شركة المصرية الوطنية	جوار مركز المدينة غرب المعهد	B	43	17	الرابع	130	1.02

م	محافظة	المدينة	كود الوحدة	الشركة المنفذة	اسم المنطقة	النموذج	رقم العقار	رقم الوحدة	نوع الدور	مساحة الوحدة	نسبة التميز
1441	الشرقية	العاشر من رمضان	20448	شركة المصرية الوطنية	جوار مركز المدينة غرب المعهد	B	43	20	الرابع	130	1.02
1442	الشرقية	العاشر من رمضان	20449	شركة الاخوة	غرب منطقة مركز المال	B	10	3	الأرضي	150	1
1443	الشرقية	العاشر من رمضان	20450	شركة الاخوة	غرب منطقة مركز المال	B	10	4	الأرضي	130	1
1444	الشرقية	العاشر من رمضان	20451	شركة الاخوة	غرب منطقة مركز المال	B	10	21	الأخير	130	1
1445	الشرقية	العاشر من رمضان	20452	شركة الاخوة	غرب منطقة مركز المال	B	10	23	الأخير	140	1
1446	الشرقية	العاشر من رمضان	20453	شركة الاخوة	غرب منطقة مركز المال	B	11	1	الأرضي	100	1
1447	الشرقية	العاشر من رمضان	20454	شركة الاخوة	غرب منطقة مركز المال	B	11	2	الأرضي	150	1
1448	الشرقية	العاشر من رمضان	20455	شركة الاخوة	غرب منطقة مركز المال	B	11	3	الأرضي	150	1
1449	الشرقية	العاشر من رمضان	20456	شركة الاخوة	غرب منطقة مركز المال	B	11	4	الأرضي	130	1
1450	الشرقية	العاشر من رمضان	20457	شركة الاخوة	غرب منطقة مركز المال	B	11	21	الأخير	130	1
1451	الشرقية	العاشر من رمضان	20458	شركة الاخوة	غرب منطقة مركز المال	B	11	24	الأخير	130	1
1452	الشرقية	العاشر من رمضان	20459	شركة الباشا	غرب منطقة مركز المال	B	12	2	الأرضي	150	1
1453	الشرقية	العاشر من رمضان	20460	شركة الباشا	غرب منطقة مركز المال	B	12	3	الأرضي	150	1
1454	الشرقية	العاشر من رمضان	20461	شركة الباشا	غرب منطقة مركز المال	B	12	4	الأرضي	130	1
1455	الشرقية	العاشر من رمضان	20462	شركة الباشا	غرب منطقة مركز المال	B	12	21	الأخير	130	1
1456	الشرقية	العاشر من رمضان	20463	شركة الباشا	غرب منطقة مركز المال	B	12	22	الأخير	140	1
1457	الشرقية	العاشر من رمضان	20464	شركة الباشا	غرب منطقة مركز المال	B	12	23	الأخير	140	1
1458	الشرقية	العاشر من رمضان	20465	شركة الباشا	غرب منطقة مركز المال	B	12	24	الأخير	130	1
1459	الشرقية	العاشر من رمضان	20466	شركة الباشا	غرب منطقة مركز المال	B	13	2	الأرضي	150	1
1460	الشرقية	العاشر من رمضان	20467	شركة الباشا	غرب منطقة مركز المال	B	13	3	الأرضي	150	1
1461	الشرقية	العاشر من رمضان	20468	شركة الباشا	غرب منطقة مركز المال	B	13	4	الأرضي	130	1
1462	الشرقية	العاشر من رمضان	20469	شركة الباشا	غرب منطقة مركز المال	B	13	21	الأخير	130	1
1463	الشرقية	العاشر من رمضان	20470	شركة الباشا	غرب منطقة مركز المال	B	13	22	الأخير	140	1
1464	الشرقية	العاشر من رمضان	20471	شركة الباشا	غرب منطقة مركز المال	B	13	23	الأخير	140	1
1465	الشرقية	العاشر من رمضان	20472	شركة الباشا	غرب منطقة مركز المال	B	13	24	الأخير	130	1
1466	الشرقية	العاشر من رمضان	20473	شركة طارق الليثي	غرب منطقة مركز المال	B	14	2	الأرضي	150	1
1467	الشرقية	العاشر من رمضان	20474	شركة طارق الليثي	غرب منطقة مركز المال	B	14	3	الأرضي	150	1
1468	الشرقية	العاشر من رمضان	20475	شركة طارق الليثي	غرب منطقة مركز المال	B	14	4	الأرضي	130	1
1469	الشرقية	العاشر من رمضان	20476	شركة طارق الليثي	غرب منطقة مركز المال	B	14	22	الأخير	140	1
1470	الشرقية	العاشر من رمضان	20477	شركة طارق الليثي	غرب منطقة مركز المال	B	14	23	الأخير	140	1
1471	الشرقية	العاشر من رمضان	20478	شركة طارق الليثي	غرب منطقة مركز المال	B	14	24	الأخير	130	1
1472	الشرقية	العاشر من رمضان	20479	شركة طارق الليثي	غرب منطقة مركز المال	B	15	2	الأرضي	150	1
1473	الشرقية	العاشر من رمضان	20480	شركة طارق الليثي	غرب منطقة مركز المال	B	15	3	الأرضي	150	1
1474	الشرقية	العاشر من رمضان	20481	شركة طارق الليثي	غرب منطقة مركز المال	B	15	4	الأرضي	130	1
1475	الشرقية	العاشر من رمضان	20482	شركة طارق الليثي	غرب منطقة مركز المال	B	15	21	الأخير	130	1
1476	الشرقية	العاشر من رمضان	20483	شركة طارق الليثي	غرب منطقة مركز المال	B	15	22	الأخير	140	1
1477	الشرقية	العاشر من رمضان	20484	شركة طارق الليثي	غرب منطقة مركز المال	B	15	23	الأخير	140	1
1478	الشرقية	العاشر من رمضان	20485	شركة طارق الليثي	غرب منطقة مركز المال	B	15	24	الأخير	130	1
1479	الشرقية	العاشر من رمضان	20486	شركة ابنوب	غرب منطقة مركز المال	B	16	2	الأرضي	150	1
1480	الشرقية	العاشر من رمضان	20487	شركة ابنوب	غرب منطقة مركز المال	B	16	3	الأرضي	150	1

م	محافظة	المدينة	كود الوحدة	الشركة المنفذة	اسم المنطقة	النموذج	رقم العقار	رقم الوحدة	نوع الدور	مساحة الوحدة	نسبة التميز
1481	الشرقية	العاشر من رمضان	20488	شركة ابنوب	غرب منطقة مركز المال	B	16	4	الأرضي	130	1
1482	الشرقية	العاشر من رمضان	20489	شركة ابنوب	غرب منطقة مركز المال	B	16	21	الأخير	130	1
1483	الشرقية	العاشر من رمضان	20490	شركة ابنوب	غرب منطقة مركز المال	B	16	23	الأخير	140	1
1484	الشرقية	العاشر من رمضان	20491	شركة ابنوب	غرب منطقة مركز المال	B	17	2	الأرضي	150	1
1485	الشرقية	العاشر من رمضان	20492	شركة ابنوب	غرب منطقة مركز المال	B	17	3	الأرضي	150	1
1486	الشرقية	العاشر من رمضان	20493	شركة ابنوب	غرب منطقة مركز المال	B	17	4	الأرضي	130	1
1487	الشرقية	العاشر من رمضان	20494	شركة ابنوب	غرب منطقة مركز المال	B	17	21	الأخير	130	1
1488	الشرقية	العاشر من رمضان	20495	شركة ابنوب	غرب منطقة مركز المال	B	17	22	الأخير	140	1
1489	الشرقية	العاشر من رمضان	20496	شركة ابنوب	غرب منطقة مركز المال	B	17	23	الأخير	140	1
1490	الشرقية	العاشر من رمضان	20497	شركة ابنوب	غرب منطقة مركز المال	B	17	24	الأخير	130	1
1491	الشرقية	العاشر من رمضان	20498	شركة ابنوب	غرب منطقة مركز المال	B	18	1	الأرضي	100	1
1492	الشرقية	العاشر من رمضان	20499	شركة ابنوب	غرب منطقة مركز المال	B	18	2	الأرضي	150	1
1493	الشرقية	العاشر من رمضان	20500	شركة ابنوب	غرب منطقة مركز المال	B	18	3	الأرضي	150	1
1494	الشرقية	العاشر من رمضان	20501	شركة ابنوب	غرب منطقة مركز المال	B	18	4	الأرضي	130	1
1495	الشرقية	العاشر من رمضان	20502	شركة ابنوب	غرب منطقة مركز المال	B	18	21	الأخير	130	1
1496	الشرقية	العاشر من رمضان	20503	شركة ابنوب	غرب منطقة مركز المال	B	18	23	الأخير	140	1
1497	الشرقية	العاشر من رمضان	20504	شركة ابنوب	غرب منطقة مركز المال	B	18	24	الأخير	130	1
1498	الشرقية	العاشر من رمضان	20505	شركة الفارس	غرب منطقة مركز المال	B	19	2	الأرضي	150	1
1499	الشرقية	العاشر من رمضان	20506	شركة الفارس	غرب منطقة مركز المال	B	19	3	الأرضي	150	1
1500	الشرقية	العاشر من رمضان	20507	شركة الفارس	غرب منطقة مركز المال	B	19	4	الأرضي	130	1
1501	الشرقية	العاشر من رمضان	20508	شركة الفارس	غرب منطقة مركز المال	B	19	21	الأخير	130	1
1502	الشرقية	العاشر من رمضان	20509	شركة الفارس	غرب منطقة مركز المال	B	19	22	الأخير	140	1
1503	الشرقية	العاشر من رمضان	20510	شركة الفارس	غرب منطقة مركز المال	B	19	23	الأخير	140	1
1504	الشرقية	العاشر من رمضان	20511	شركة الفارس	غرب منطقة مركز المال	B	19	24	الأخير	130	1
1505	الشرقية	العاشر من رمضان	20512	شركة الفارس	غرب منطقة مركز المال	B	20	3	الأرضي	150	1
1506	الشرقية	العاشر من رمضان	20513	شركة الفارس	غرب منطقة مركز المال	B	20	4	الأرضي	130	1
1507	الشرقية	العاشر من رمضان	20514	شركة الفارس	غرب منطقة مركز المال	B	20	23	الأخير	140	1
1508	الشرقية	العاشر من رمضان	20515	شركة الفارس	غرب منطقة مركز المال	B	20	24	الأخير	130	1
1509	الشرقية	العاشر من رمضان	20516	شركة رمضان منير	غرب منطقة مركز المال	A	22	2	الأرضي	130	1
1510	الشرقية	العاشر من رمضان	20517	شركة رمضان منير	غرب منطقة مركز المال	A	22	3	الأرضي	130	1
1511	الشرقية	العاشر من رمضان	20518	شركة رمضان منير	غرب منطقة مركز المال	A	22	21	الأخير	130	1
1512	الشرقية	العاشر من رمضان	20519	شركة رمضان منير	غرب منطقة مركز المال	A	22	22	الأخير	130	1
1513	الشرقية	العاشر من رمضان	20520	شركة رمضان منير	غرب منطقة مركز المال	A	22	23	الأخير	130	1
1514	الشرقية	العاشر من رمضان	20521	شركة رمضان منير	غرب منطقة مركز المال	A	22	24	الأخير	130	1
1515	الشرقية	العاشر من رمضان	20522	شركة الجهاد	غرب منطقة مركز المال	A	23	2	الأرضي	130	1
1516	الشرقية	العاشر من رمضان	20523	شركة الجهاد	غرب منطقة مركز المال	A	23	21	الأخير	130	1
1517	الشرقية	العاشر من رمضان	20524	شركة الجهاد	غرب منطقة مركز المال	A	23	22	الأخير	130	1
1518	الشرقية	العاشر من رمضان	20525	شركة الجهاد	غرب منطقة مركز المال	A	23	24	الأخير	130	1
1519	الشرقية	العاشر من رمضان	20526	شركة الجهاد	غرب منطقة مركز المال	A	24	2	الأرضي	130	1
1520	الشرقية	العاشر من رمضان	20527	شركة الجهاد	غرب منطقة مركز المال	A	24	3	الأرضي	130	1

م	محافظة	المدينة	كود الوحدة	الشركة المنفذة	اسم المنطقة	النموذج	رقم العقار	رقم الوحدة	نوع الدور	مساحة الوحدة	نسبة التميز
1521	الشرقية	العاشر من رمضان	20528	شركة الجهاد	غرب منطقة مركز المال	A	24	21	الأخير	130	1
1522	الشرقية	العاشر من رمضان	20529	شركة الجهاد	غرب منطقة مركز المال	A	24	22	الأخير	130	1
1523	الشرقية	العاشر من رمضان	20530	شركة الجهاد	غرب منطقة مركز المال	A	24	23	الأخير	130	1
1524	الشرقية	العاشر من رمضان	20531	شركة الجهاد	غرب منطقة مركز المال	A	24	24	الأخير	130	1
1525	الشرقية	العاشر من رمضان	20532	شركة الجهاد	غرب منطقة مركز المال	A	25	2	الأرضي	130	1
1526	الشرقية	العاشر من رمضان	20533	شركة الجهاد	غرب منطقة مركز المال	A	25	3	الأرضي	130	1
1527	الشرقية	العاشر من رمضان	20534	شركة الجهاد	غرب منطقة مركز المال	A	25	21	الأخير	130	1
1528	الشرقية	العاشر من رمضان	20535	شركة الجهاد	غرب منطقة مركز المال	A	25	22	الأخير	130	1
1529	الشرقية	العاشر من رمضان	20536	شركة الجهاد	غرب منطقة مركز المال	A	25	23	الأخير	130	1
1530	الشرقية	العاشر من رمضان	20537	شركة الجهاد	غرب منطقة مركز المال	A	25	24	الأخير	130	1
1531	الشرقية	العاشر من رمضان	20538	شركة اكسبريس	غرب منطقة مركز المال	A	26	2	الأرضي	130	1
1532	الشرقية	العاشر من رمضان	20539	شركة اكسبريس	غرب منطقة مركز المال	A	26	3	الأرضي	130	1
1533	الشرقية	العاشر من رمضان	20540	شركة اكسبريس	غرب منطقة مركز المال	A	26	21	الأخير	130	1
1534	الشرقية	العاشر من رمضان	20541	شركة اكسبريس	غرب منطقة مركز المال	A	26	22	الأخير	130	1
1535	الشرقية	العاشر من رمضان	20542	شركة اكسبريس	غرب منطقة مركز المال	A	26	23	الأخير	130	1
1536	الشرقية	العاشر من رمضان	20543	شركة اكسبريس	غرب منطقة مركز المال	A	26	24	الأخير	130	1
1537	الشرقية	العاشر من رمضان	20544	شركة اكسبريس	غرب منطقة مركز المال	A	27	3	الأرضي	130	1
1538	الشرقية	العاشر من رمضان	20545	شركة اكسبريس	غرب منطقة مركز المال	A	27	21	الأخير	130	1
1539	الشرقية	العاشر من رمضان	20546	شركة اكسبريس	غرب منطقة مركز المال	A	27	24	الأخير	130	1
1540	الشرقية	العاشر من رمضان	20547	شركة اكسبريس	غرب منطقة مركز المال	A	28	1	الأرضي	115	1
1541	الشرقية	العاشر من رمضان	20548	شركة اكسبريس	غرب منطقة مركز المال	A	28	2	الأرضي	130	1
1542	الشرقية	العاشر من رمضان	20549	شركة اكسبريس	غرب منطقة مركز المال	A	28	3	الأرضي	130	1
1543	الشرقية	العاشر من رمضان	20550	شركة اكسبريس	غرب منطقة مركز المال	A	28	4	الأرضي	115	1
1544	الشرقية	العاشر من رمضان	20551	شركة اكسبريس	غرب منطقة مركز المال	A	28	21	الأخير	130	1
1545	الشرقية	العاشر من رمضان	20552	شركة اكسبريس	غرب منطقة مركز المال	A	28	22	الأخير	130	1
1546	الشرقية	العاشر من رمضان	20553	شركة اكسبريس	غرب منطقة مركز المال	A	28	23	الأخير	130	1
1547	الشرقية	العاشر من رمضان	20554	شركة اكسبريس	غرب منطقة مركز المال	A	28	24	الأخير	130	1
1548	الشرقية	العاشر من رمضان	20555	شركة العجوة	غرب منطقة مركز المال	B	3	21	الأخير	130	1
1549	الشرقية	العاشر من رمضان	20556	شركة العجوة	غرب منطقة مركز المال	B	3	22	الأخير	140	1
1550	الشرقية	العاشر من رمضان	20557	شركة العجوة	غرب منطقة مركز المال	B	3	23	الأخير	140	1
1551	الشرقية	العاشر من رمضان	20558	شركة العجوة	غرب منطقة مركز المال	B	3	24	الأخير	130	1
1552	الشرقية	العاشر من رمضان	20559	شركة العجوة	غرب منطقة مركز المال	B	4	21	الأخير	130	1
1553	الشرقية	العاشر من رمضان	20560	شركة العجوة	غرب منطقة مركز المال	B	4	22	الأخير	140	1
1554	الشرقية	العاشر من رمضان	20561	شركة العجوة	غرب منطقة مركز المال	B	4	23	الأخير	140	1
1555	الشرقية	العاشر من رمضان	20562	شركة العجوة	غرب منطقة مركز المال	B	4	24	الأخير	130	1
1556	الشرقية	العاشر من رمضان	20563	شركة العجوة	غرب منطقة مركز المال	B	5	21	الأخير	130	1
1557	الشرقية	العاشر من رمضان	20564	شركة العجوة	غرب منطقة مركز المال	B	5	24	الأخير	130	1
1558	الشرقية	العاشر من رمضان	20565	شركة العجوة	غرب منطقة مركز المال	B	6	21	الأخير	130	1
1559	الشرقية	العاشر من رمضان	20566	شركة العجوة	غرب منطقة مركز المال	B	6	24	الأخير	130	1
1560	الشرقية	العاشر من رمضان	20567	شركة العجوة	غرب منطقة مركز المال	B	7	21	الأخير	130	1

م	محافظة	المدينة	كود الوحدة	الشركة المنفذة	اسم المنطقة	النموذج	رقم العقار	رقم الوحدة	نوع الدور	مساحة الوحدة	نسبة التميز
1561	الشرقية	العاشر من رمضان	20568	شركة العجوزة	غرب منطقة مركز المال	B	7	22	الأخير	140	1
1562	الشرقية	العاشر من رمضان	20569	شركة العجوزة	غرب منطقة مركز المال	B	7	23	الأخير	140	1
1563	الشرقية	العاشر من رمضان	20570	شركة العجوزة	غرب منطقة مركز المال	B	7	24	الأخير	130	1
1564	الشرقية	العاشر من رمضان	20571	شركة الاخوة	غرب منطقة مركز المال	B	8	3	الأرضي	150	1
1565	الشرقية	العاشر من رمضان	20572	شركة الاخوة	غرب منطقة مركز المال	B	8	4	الأرضي	130	1
1566	الشرقية	العاشر من رمضان	20573	شركة الاخوة	غرب منطقة مركز المال	B	8	22	الأخير	140	1
1567	الشرقية	العاشر من رمضان	20574	شركة الاخوة	غرب منطقة مركز المال	B	8	23	الأخير	140	1
1568	الشرقية	العاشر من رمضان	20575	شركة الاخوة	غرب منطقة مركز المال	B	8	24	الأخير	130	1
1569	الشرقية	العاشر من رمضان	20576	شركة الاخوة	غرب منطقة مركز المال	B	9	3	الأرضي	150	1
1570	الشرقية	العاشر من رمضان	20577	شركة الاخوة	غرب منطقة مركز المال	B	9	4	الأرضي	130	1
1571	الشرقية	العاشر من رمضان	20578	شركة الاخوة	غرب منطقة مركز المال	B	9	21	الأخير	130	1
1572	الشرقية	العاشر من رمضان	20579	شركة الاخوة	غرب منطقة مركز المال	B	9	22	الأخير	140	1
1573	الشرقية	العاشر من رمضان	20580	شركة الاخوة	غرب منطقة مركز المال	B	9	24	الأخير	130	1
1574	الشرقية	العاشر من رمضان	20581	شركة اكسبريس	غرب منطقة مركز المال	A	31	1	الأرضي	115	1
1575	الشرقية	العاشر من رمضان	20582	شركة اكسبريس	غرب منطقة مركز المال	A	31	3	الأرضي	130	1
1576	الشرقية	العاشر من رمضان	20583	شركة اكسبريس	غرب منطقة مركز المال	A	31	4	الأرضي	115	1
1577	الشرقية	العاشر من رمضان	20584	شركة اكسبريس	غرب منطقة مركز المال	A	31	21	الأخير	130	1
1578	الشرقية	العاشر من رمضان	20585	شركة اكسبريس	غرب منطقة مركز المال	A	31	22	الأخير	130	1
1579	الشرقية	العاشر من رمضان	20586	شركة اكسبريس	غرب منطقة مركز المال	A	31	23	الأخير	130	1
1580	الشرقية	العاشر من رمضان	20587	شركة اكسبريس	غرب منطقة مركز المال	A	31	24	الأخير	130	1
1581	الشرقية	العاشر من رمضان	20588	شركة طيبة مصر	غرب منطقة مركز المال	A	32	1	الأرضي	115	1
1582	الشرقية	العاشر من رمضان	20589	شركة طيبة مصر	غرب منطقة مركز المال	A	32	2	الأرضي	130	1
1583	الشرقية	العاشر من رمضان	20590	شركة طيبة مصر	غرب منطقة مركز المال	A	32	3	الأرضي	130	1
1584	الشرقية	العاشر من رمضان	20591	شركة طيبة مصر	غرب منطقة مركز المال	A	32	4	الأرضي	115	1
1585	الشرقية	العاشر من رمضان	20592	شركة طيبة مصر	غرب منطقة مركز المال	A	32	21	الأخير	130	1
1586	الشرقية	العاشر من رمضان	20593	شركة طيبة مصر	غرب منطقة مركز المال	A	32	22	الأخير	130	1
1587	الشرقية	العاشر من رمضان	20594	شركة طيبة مصر	غرب منطقة مركز المال	A	32	23	الأخير	130	1
1588	الشرقية	العاشر من رمضان	20595	شركة طيبة مصر	غرب منطقة مركز المال	A	32	24	الأخير	130	1
1589	الشرقية	العاشر من رمضان	20596	شركة طيبة مصر	غرب منطقة مركز المال	A	33	1	الأرضي	115	1
1590	الشرقية	العاشر من رمضان	20597	شركة طيبة مصر	غرب منطقة مركز المال	A	33	2	الأرضي	130	1
1591	الشرقية	العاشر من رمضان	20598	شركة طيبة مصر	غرب منطقة مركز المال	A	33	3	الأرضي	130	1
1592	الشرقية	العاشر من رمضان	20599	شركة طيبة مصر	غرب منطقة مركز المال	A	33	4	الأرضي	115	1
1593	الشرقية	العاشر من رمضان	20600	شركة طيبة مصر	غرب منطقة مركز المال	A	33	21	الأخير	130	1
1594	الشرقية	العاشر من رمضان	20601	شركة طيبة مصر	غرب منطقة مركز المال	A	33	22	الأخير	130	1
1595	الشرقية	العاشر من رمضان	20602	شركة طيبة مصر	غرب منطقة مركز المال	A	33	23	الأخير	130	1
1596	الشرقية	العاشر من رمضان	20603	شركة طيبة مصر	غرب منطقة مركز المال	A	33	24	الأخير	130	1
1597	الشرقية	العاشر من رمضان	20604	شركة النيل	غرب منطقة مركز المال	A	34	1	الأرضي	115	1
1598	الشرقية	العاشر من رمضان	20605	شركة النيل	غرب منطقة مركز المال	A	34	2	الأرضي	130	1
1599	الشرقية	العاشر من رمضان	20606	شركة النيل	غرب منطقة مركز المال	A	34	3	الأرضي	130	1
1600	الشرقية	العاشر من رمضان	20607	شركة النيل	غرب منطقة مركز المال	A	34	4	الأرضي	115	1

م	محافظة	المدينة	كود الوحدة	الشركة المنفذة	اسم المنطقة	النموذج	رقم العقار	رقم الوحدة	نوع الدور	مساحة الوحدة	نسبة التميز
1601	الشرقية	العاشر من رمضان	20608	شركة النيل	غرب منطقة مركز المال	A	34	21	الأخير	130	1
1602	الشرقية	العاشر من رمضان	20609	شركة النيل	غرب منطقة مركز المال	A	34	22	الأخير	130	1
1603	الشرقية	العاشر من رمضان	20610	شركة النيل	غرب منطقة مركز المال	A	34	23	الأخير	130	1
1604	الشرقية	العاشر من رمضان	20611	شركة النيل	غرب منطقة مركز المال	A	34	24	الأخير	130	1
1605	الشرقية	العاشر من رمضان	20612	شركة النيل	غرب منطقة مركز المال	A	35	2	الأرضي	130	1
1606	الشرقية	العاشر من رمضان	20613	شركة النيل	غرب منطقة مركز المال	A	35	3	الأرضي	130	1
1607	الشرقية	العاشر من رمضان	20614	شركة النيل	غرب منطقة مركز المال	A	35	4	الأرضي	115	1
1608	الشرقية	العاشر من رمضان	20615	شركة النيل	غرب منطقة مركز المال	A	35	21	الأخير	130	1
1609	الشرقية	العاشر من رمضان	20616	شركة النيل	غرب منطقة مركز المال	A	35	22	الأخير	130	1
1610	الشرقية	العاشر من رمضان	20617	شركة النيل	غرب منطقة مركز المال	A	35	23	الأخير	130	1
1611	الشرقية	العاشر من رمضان	20618	شركة النيل	غرب منطقة مركز المال	A	35	24	الأخير	130	1
1612	الشرقية	العاشر من رمضان	20619	شركة النيل	غرب منطقة مركز المال	A	36	4	الأرضي	115	1
1613	الشرقية	العاشر من رمضان	20620	شركة النيل	غرب منطقة مركز المال	A	36	22	الأخير	130	1
1614	الشرقية	العاشر من رمضان	20621	شركة النيل	غرب منطقة مركز المال	A	36	23	الأخير	130	1
1615	الشرقية	العاشر من رمضان	20622	شركة النيل	غرب منطقة مركز المال	A	36	24	الأخير	130	1
1616	الشرقية	العاشر من رمضان	20623	شركة اكسبريس	غرب منطقة مركز المال	A	29	1	الأرضي	115	1
1617	الشرقية	العاشر من رمضان	20624	شركة اكسبريس	غرب منطقة مركز المال	A	29	2	الأرضي	130	1
1618	الشرقية	العاشر من رمضان	20625	شركة اكسبريس	غرب منطقة مركز المال	A	29	3	الأرضي	130	1
1619	الشرقية	العاشر من رمضان	20626	شركة اكسبريس	غرب منطقة مركز المال	A	29	4	الأرضي	115	1
1620	الشرقية	العاشر من رمضان	20627	شركة اكسبريس	غرب منطقة مركز المال	A	29	21	الأخير	130	1
1621	الشرقية	العاشر من رمضان	20628	شركة اكسبريس	غرب منطقة مركز المال	A	29	22	الأخير	130	1
1622	الشرقية	العاشر من رمضان	20629	شركة اكسبريس	غرب منطقة مركز المال	A	29	23	الأخير	130	1
1623	الشرقية	العاشر من رمضان	20630	شركة اكسبريس	غرب منطقة مركز المال	A	29	24	الأخير	130	1
1624	الشرقية	العاشر من رمضان	20631	شركة اكسبريس	غرب منطقة مركز المال	A	30	1	الأرضي	115	1
1625	الشرقية	العاشر من رمضان	20632	شركة اكسبريس	غرب منطقة مركز المال	A	30	2	الأرضي	130	1
1626	الشرقية	العاشر من رمضان	20633	شركة اكسبريس	غرب منطقة مركز المال	A	30	3	الأرضي	130	1
1627	الشرقية	العاشر من رمضان	20634	شركة اكسبريس	غرب منطقة مركز المال	A	30	4	الأرضي	115	1
1628	الشرقية	العاشر من رمضان	20635	شركة اكسبريس	غرب منطقة مركز المال	A	30	21	الأخير	130	1
1629	الشرقية	العاشر من رمضان	20636	شركة اكسبريس	غرب منطقة مركز المال	A	30	22	الأخير	130	1
1630	الشرقية	العاشر من رمضان	20637	شركة اكسبريس	غرب منطقة مركز المال	A	30	23	الأخير	130	1
1631	الشرقية	العاشر من رمضان	20638	شركة اكسبريس	غرب منطقة مركز المال	A	30	24	الأخير	130	1
1632	الشرقية	العاشر من رمضان	20639	شركة مكة المكرمة	شرق منطقة مركز المال	B	10	2	الأرضي	150	1
1633	الشرقية	العاشر من رمضان	20640	شركة مكة المكرمة	شرق منطقة مركز المال	B	10	3	الأرضي	150	1
1634	الشرقية	العاشر من رمضان	20641	شركة مكة المكرمة	شرق منطقة مركز المال	B	10	4	الأرضي	130	1
1635	الشرقية	العاشر من رمضان	20642	شركة مكة المكرمة	شرق منطقة مركز المال	B	10	21	الأخير	130	1
1636	الشرقية	العاشر من رمضان	20643	شركة مكة المكرمة	شرق منطقة مركز المال	B	10	22	الأخير	140	1
1637	الشرقية	العاشر من رمضان	20644	شركة مكة المكرمة	شرق منطقة مركز المال	B	10	23	الأخير	140	1
1638	الشرقية	العاشر من رمضان	20645	شركة مكة المكرمة	شرق منطقة مركز المال	B	10	24	الأخير	130	1
1639	الشرقية	العاشر من رمضان	20646	شركة مكة المكرمة	شرق منطقة مركز المال	B	11	1	الأرضي	100	1
1640	الشرقية	العاشر من رمضان	20647	شركة مكة المكرمة	شرق منطقة مركز المال	B	11	2	الأرضي	150	1

م	محافظة	المدينة	كود الوحدة	الشركة المنفذة	اسم المنطقة	النموذج	رقم العقار	رقم الوحدة	نوع الدور	مساحة الوحدة	نسبة التميز
1641	الشرقية	العاشر من رمضان	20648	شركة مكة المكرمة	شرق منطقة مركز المال	B	11	3	الأرضي	150	1
1642	الشرقية	العاشر من رمضان	20649	شركة مكة المكرمة	شرق منطقة مركز المال	B	11	4	الأرضي	130	1
1643	الشرقية	العاشر من رمضان	20650	شركة مكة المكرمة	شرق منطقة مركز المال	B	11	21	الأخير	130	1
1644	الشرقية	العاشر من رمضان	20651	شركة مكة المكرمة	شرق منطقة مركز المال	B	11	22	الأخير	140	1
1645	الشرقية	العاشر من رمضان	20652	شركة مكة المكرمة	شرق منطقة مركز المال	B	11	23	الأخير	140	1
1646	الشرقية	العاشر من رمضان	20653	شركة مكة المكرمة	شرق منطقة مركز المال	B	11	24	الأخير	130	1
1647	الشرقية	العاشر من رمضان	20654	شركة اشرف رياض	شرق منطقة مركز المال	A	12	23	الأخير	130	1
1648	الشرقية	العاشر من رمضان	20655	شركة اشرف رياض	شرق منطقة مركز المال	A	12	24	الأخير	130	1
1649	الشرقية	العاشر من رمضان	20656	شركة اشرف رياض	شرق منطقة مركز المال	A	13	23	الأخير	130	1
1650	الشرقية	العاشر من رمضان	20657	شركة اشرف رياض	شرق منطقة مركز المال	A	13	24	الأخير	130	1
1651	الشرقية	العاشر من رمضان	20658	العجوزة	غرب المال والاعمال	B	3	20	الرابع	130	1.02
1652	الشرقية	العاشر من رمضان	20659	الباشا	غرب المال والاعمال	B	13	12	الثاني	130	1.02
1653	الشرقية	العاشر من رمضان	20660	السقا	غرب المال والاعمال	A	22	12	الثاني	130	1.02
1654	الشرقية	العاشر من رمضان	20661	الجهاز	غرب المال والاعمال	A	25	16	الثالث	130	1.02
1655	الشرقية	العاشر من رمضان	20662	أكس برس	غرب المال والاعمال	A	26	6	الأول	130	1.02
1656	الشرقية	العاشر من رمضان	20663	أكس برس	غرب المال والاعمال	A	28	14	الثالث	130	1.02
1657	الشرقية	العاشر من رمضان	20664	أكس برس	غرب المال والاعمال	A	28	18	الرابع	130	1.02
1658	الشرقية	العاشر من رمضان	20665	أكس برس	غرب المال والاعمال	A	28	20	الرابع	130	1.02
1659	الشرقية	العاشر من رمضان	20666	أكس برس	غرب المال والاعمال	A	31	5	الأول	130	1.02
1660	الشرقية	العاشر من رمضان	20667	أكس برس	غرب المال والاعمال	A	31	10	الثاني	130	1.02
1661	الشرقية	العاشر من رمضان	20668	أكس برس	غرب المال والاعمال	A	31	15	الثالث	130	1.02
1662	الشرقية	العاشر من رمضان	20669	طيبة	غرب المال والاعمال	A	32	7	الأول	130	1.02
1663	الشرقية	العاشر من رمضان	20670	طيبة	غرب المال والاعمال	A	32	11	الثاني	130	1.02
1664	الشرقية	العاشر من رمضان	20671	طيبة	غرب المال والاعمال	A	32	12	الثاني	130	1.02
1665	الشرقية	العاشر من رمضان	20672	طيبة	غرب المال والاعمال	A	32	13	الثالث	130	1.02
1666	الشرقية	العاشر من رمضان	20673	طيبة	غرب المال والاعمال	A	32	14	الثالث	130	1.02
1667	الشرقية	العاشر من رمضان	20674	طيبة	غرب المال والاعمال	A	32	15	الثالث	130	1.02
1668	الشرقية	العاشر من رمضان	20675	طيبة	غرب المال والاعمال	A	32	20	الرابع	130	1.02
1669	الشرقية	العاشر من رمضان	20676	طيبة	غرب المال والاعمال	A	33	5	الأول	130	1.02
1670	الشرقية	العاشر من رمضان	20677	طيبة	غرب المال والاعمال	A	33	13	الثالث	130	1.02
1671	الشرقية	العاشر من رمضان	20678	طيبة	غرب المال والاعمال	A	33	16	الثالث	130	1.02
1672	الشرقية	العاشر من رمضان	20679	النيل	غرب المال والاعمال	A	34	5	الأول	130	1.02
1673	الشرقية	العاشر من رمضان	20680	النيل	غرب المال والاعمال	A	34	6	الأول	130	1.02
1674	الشرقية	العاشر من رمضان	20681	اشرف رياض	شرق المال والاعمال	A	13	17	الرابع	130	1.02
1675	الشرقية	العاشر من رمضان	20682	شيبية	شرق المال والاعمال	B	18	9	الثاني	130	1.02
1676	الشرقية	العاشر من رمضان	20683	شيبية	شرق المال والاعمال	B	19	9	الثاني	130	1.02
1677	الشرقية	العاشر من رمضان	20684	اشرف رياض	شرق المال والاعمال	A	20	15	الثالث	130	1.02
1678	الشرقية	العاشر من رمضان	20685	اشرف رياض	شرق المال والاعمال	B	21	16	الثالث	130	1.02
1679	الشرقية	العاشر من رمضان	20686	اشرف رياض	شرق المال والاعمال	B	21	20	الرابع	130	1.02
1680	الشرقية	العاشر من رمضان	20687	شيبية	شرق المال والاعمال	B	22	9	الثاني	130	1.02

م	محافظة	المدينة	كود الوحدة	الشركة المنفذة	اسم المنطقة	النموذج	رقم العقار	رقم الوحدة	نوع الدور	مساحة الوحدة	نسبة التميز
1681	الشرقية	العاشر من رمضان	20688	شبية	شرق المال والاعمال	B	22	13	الثالث	130	1.02
1682	الشرقية	العاشر من رمضان	20689	شبية	شرق المال والاعمال	B	23	8	الأول	130	1.02
1683	الشرقية	العاشر من رمضان	20690	شبية	شرق المال والاعمال	B	23	9	الثاني	130	1.02
1684	الشرقية	العاشر من رمضان	20691	شبية	شرق المال والاعمال	B	23	12	الثاني	130	1.02
1685	الشرقية	العاشر من رمضان	20692	شبية	شرق المال والاعمال	B	23	13	الثالث	130	1.02
1686	الشرقية	العاشر من رمضان	20693	شبية	شرق المال والاعمال	B	23	20	الرابع	130	1.02
1687	الشرقية	العاشر من رمضان	20694	شبية	شرق المال والاعمال	B	24	5	الأول	130	1.02
1688	الشرقية	العاشر من رمضان	20695	شبية	شرق المال والاعمال	B	24	12	الثاني	130	1.02
1689	الشرقية	العاشر من رمضان	20696	شبية	شرق المال والاعمال	B	25	20	الرابع	130	1.02
1690	الشرقية	العاشر من رمضان	20697	شبية	شرق المال والاعمال	B	27	5	الأول	130	1.02
1691	الشرقية	العاشر من رمضان	20698	شبية	شرق المال والاعمال	B	27	9	الثاني	130	1.02
1692	الشرقية	العاشر من رمضان	20699	شبية	شرق المال والاعمال	B	27	13	الثالث	130	1.02
1693	الشرقية	العاشر من رمضان	20700	شبية	شرق المال والاعمال	B	27	17	الرابع	130	1.02
1694	الشرقية	العاشر من رمضان	20701	شبية	شرق المال والاعمال	B	27	20	الرابع	130	1.02
1695	الشرقية	العاشر من رمضان	20702	شمال افريقيا	شرق المال والاعمال	A	28	6	الأول	130	1.02
1696	الشرقية	العاشر من رمضان	20703	شمال افريقيا	شرق المال والاعمال	A	28	10	الثاني	130	1.02
1697	الشرقية	العاشر من رمضان	20704	شمال افريقيا	شرق المال والاعمال	A	28	11	الثاني	130	1.02
1698	الشرقية	العاشر من رمضان	20705	شمال افريقيا	شرق المال والاعمال	A	28	14	الثالث	130	1.02
1699	الشرقية	العاشر من رمضان	20706	شمال افريقيا	شرق المال والاعمال	A	28	16	الثالث	130	1.02
1700	الشرقية	العاشر من رمضان	20707	النيل	غرب المال والاعمال	A	34	9	الثالث	130	1.02
1701	الشرقية	العاشر من رمضان	20708	النيل	غرب المال والاعمال	A	34	11	الثالث	130	1.02
1702	الاسكندرية	برج العرب الجديدة	20709	الهيئة الهندسية للقوات المسلحة	الحي السكني الثالث مجتمع محلي خامس	B	3	19	الرابع	140	1.02
1703	الاسكندرية	برج العرب الجديدة	20710	الهيئة الهندسية للقوات المسلحة	الحي السكني الثالث مجتمع محلي خامس	B	5	10	الثاني	140	1.02
1704	الاسكندرية	برج العرب الجديدة	20711	الهيئة الهندسية للقوات المسلحة	الحي السكني الثالث مجتمع محلي خامس	B	20	4	الارضى	130	1
1705	الاسكندرية	برج العرب الجديدة	20712	الهيئة الهندسية للقوات المسلحة	الحي السكني الثالث مجتمع محلي خامس	B	20	24	الأخير	130	1
1706	الاسكندرية	برج العرب الجديدة	20713	الهيئة الهندسية للقوات المسلحة	الحي السكني الثالث مجتمع محلي خامس	B	21	20	الرابع	130	1.02
1707	الاسكندرية	برج العرب الجديدة	20714	الهيئة الهندسية للقوات المسلحة	الحي السكني الثالث مجتمع محلي خامس	A	22	3	الارضى	130	1
1708	الاسكندرية	برج العرب الجديدة	20715	الهيئة الهندسية للقوات المسلحة	الحي السكني الثالث مجتمع محلي خامس	A	22	5	الأول	130	1.02
1709	الاسكندرية	برج العرب الجديدة	20716	الهيئة الهندسية للقوات المسلحة	الحي السكني الثالث مجتمع محلي خامس	A	22	6	الأول	130	1.02
1710	الاسكندرية	برج العرب الجديدة	20717	الهيئة الهندسية للقوات المسلحة	الحي السكني الثالث مجتمع محلي خامس	A	22	7	الأول	130	1.02
1711	الاسكندرية	برج العرب الجديدة	20718	الهيئة الهندسية للقوات المسلحة	الحي السكني الثالث مجتمع محلي خامس	A	22	8	الأول	130	1.02
1712	الاسكندرية	برج العرب الجديدة	20719	الهيئة الهندسية للقوات المسلحة	الحي السكني الثالث مجتمع محلي خامس	A	22	9	الثاني	130	1.02
1713	الاسكندرية	برج العرب الجديدة	20720	الهيئة الهندسية للقوات المسلحة	الحي السكني الثالث مجتمع محلي خامس	A	22	10	الثاني	130	1.02
1714	الاسكندرية	برج العرب الجديدة	20721	الهيئة الهندسية للقوات المسلحة	الحي السكني الثالث مجتمع محلي خامس	A	22	11	الثاني	130	1.02
1715	الاسكندرية	برج العرب الجديدة	20722	الهيئة الهندسية للقوات المسلحة	الحي السكني الثالث مجتمع محلي خامس	A	22	12	الثاني	130	1.02
1716	الاسكندرية	برج العرب الجديدة	20723	الهيئة الهندسية للقوات المسلحة	الحي السكني الثالث مجتمع محلي خامس	A	22	13	الثالث	130	1.02
1717	الاسكندرية	برج العرب الجديدة	20724	الهيئة الهندسية للقوات المسلحة	الحي السكني الثالث مجتمع محلي خامس	A	22	14	الثالث	130	1.02
1718	الاسكندرية	برج العرب الجديدة	20725	الهيئة الهندسية للقوات المسلحة	الحي السكني الثالث مجتمع محلي خامس	A	22	15	الثالث	130	1.02
1719	الاسكندرية	برج العرب الجديدة	20726	الهيئة الهندسية للقوات المسلحة	الحي السكني الثالث مجتمع محلي خامس	A	22	16	الثالث	130	1.02
1720	الاسكندرية	برج العرب الجديدة	20727	الهيئة الهندسية للقوات المسلحة	الحي السكني الثالث مجتمع محلي خامس	A	22	17	الرابع	130	1.02

ثانياً: البيانات المالية للوحدات المطروحة

م	محافظة	المدينة	كود الوحدة	رقم العقار	رقم الوحدة	نوع الدور	مساحة الوحدة	نسبة التميز	سعر المتر	قيمة الوحدة	المستحقات عند الحجز		باقي مستحقات الوحدة عند التعاقد				إجمالي المطلوب عند التعاقد كحد ادنى		الحد الأقصى لقيمة التمويل العقاري	
											مقدم الحجز	م.تسجيل	دفعة تعاقد بعد ادنى 15% للوحدات حتى 1.1 مليون و 20% للوحدات أكبر من 1.1 من قيمة الوحدة	وديعة 5% صيانة	1% م.إدارية	0.5% مجلس الأمناء	بوديعة الصيانة	بدون وديعة الصيانة	بوديعة الصيانة	بدون وديعة الصيانة
1	القاهرة	الشرقية	19000	54	20	الأخير	130	1	8730	1,134,900	500	60,000	166,980	56,745	11,349	5,675	240,749	184,004	964,665	907,920
2	القاهرة	الشرقية	19001	61	4	الأرضي	115	1	8730	1,003,950	500	60,000	90,593	50,198	10,040	5,020	155,851	105,653	903,555	853,357
3	القاهرة	الشرقية	19002	50	20	الرابع	130	1.02	8730	1,157,598	500	60,000	171,520	57,880	11,576	5,788	246,764	188,884	983,958	926,078
4	القاهرة	الشرقية	19003	48	9	الأول	130	1.02	8730	1,157,598	500	60,000	171,520	57,880	11,576	5,788	246,764	188,884	983,958	926,078
5	القاهرة	الشرقية	19004	73	4	الأرضي	115	1	8730	1,003,950	500	60,000	90,593	50,198	10,040	5,020	155,851	105,653	903,555	853,357
6	القاهرة	الشرقية	19005	86	11	الثاني	140	1.02	8730	1,246,644	500	60,000	189,329	62,333	12,467	6,234	270,363	208,030	1,059,648	997,315
7	القاهرة	الشرقية	19006	75	17	الرابع	130	1.02	8730	1,157,598	500	60,000	171,520	57,880	11,576	5,788	246,764	188,884	983,958	926,078
8	القاهرة	الشرقية	19007	77	10	الثاني	130	1.02	8730	1,157,598	500	60,000	171,520	57,880	11,576	5,788	246,764	188,884	983,958	926,078
9	القاهرة	الشرقية	19008	24	14	الثالث	140	1.02	8730	1,246,644	500	60,000	189,329	62,333	12,467	6,234	270,363	208,030	1,059,648	997,315
10	القاهرة	الشرقية	19009	1	2	الأرضي	130	1	8730	1,134,900	500	60,000	166,980	56,745	11,349	5,675	240,749	184,004	964,665	907,920
11	القاهرة	الشرقية	19010	15	8	الأول	130	1.02	8730	1,157,598	500	60,000	171,520	57,880	11,576	5,788	246,764	188,884	983,958	926,078
12	القاهرة	الشرقية	19011	53	2	الأرضي	130	1	8730	1,134,900	500	60,000	166,980	56,745	11,349	5,675	240,749	184,004	964,665	907,920
13	القاهرة	الشرقية	19012	61	8	الأول	130	1.02	8730	1,157,598	500	60,000	171,520	57,880	11,576	5,788	246,764	188,884	983,958	926,078
14	القاهرة	الشرقية	19013	63	9	الثاني	130	1.02	8730	1,157,598	500	60,000	171,520	57,880	11,576	5,788	246,764	188,884	983,958	926,078
15	القاهرة	الشرقية	19014	67	8	الأول	130	1.02	8730	1,157,598	500	60,000	171,520	57,880	11,576	5,788	246,764	188,884	983,958	926,078
16	القاهرة	الشرقية	19015	78	17	الثالث	130	1.02	8730	1,157,598	500	60,000	171,520	57,880	11,576	5,788	246,764	188,884	983,958	926,078
17	القاهرة	الشرقية	19016	81	1	الأرضي	115	1	8730	1,003,950	500	60,000	90,593	50,198	10,040	5,020	155,851	105,653	903,555	853,357
18	القاهرة	الشرقية	19017	26	11	الثاني	140	1.02	8730	1,246,644	500	60,000	189,329	62,333	12,467	6,234	270,363	208,030	1,059,648	997,315
19	القاهرة	الشرقية	19018	27	19	الرابع	140	1.02	8730	1,246,644	500	60,000	189,329	62,333	12,467	6,234	270,363	208,030	1,059,648	997,315
20	القاهرة	الشرقية	19019	27	22	الأخير	140	1	8730	1,222,200	500	60,000	184,440	61,110	12,222	6,111	263,883	202,773	1,038,870	977,760
21	القاهرة	الشرقية	19020	30	3	الأرضي	150	1	8730	1,309,500	500	60,000	201,900	65,475	13,095	6,548	287,018	221,543	1,113,075	1,047,600
22	القاهرة	الشرقية	19021	37	22	الأخير	140	1	8730	1,222,200	500	60,000	184,440	61,110	12,222	6,111	263,883	202,773	1,038,870	977,760
23	القاهرة	الشرقية	19022	41	17	الرابع	130	1.02	8730	1,157,598	500	60,000	171,520	57,880	11,576	5,788	246,764	188,884	983,958	926,078
24	القاهرة	الشرقية	19023	42	11	الثاني	140	1.02	8730	1,246,644	500	60,000	189,329	62,333	12,467	6,234	270,363	208,030	1,059,648	997,315
25	القاهرة	الشرقية	19024	45	3	الأرضي	150	1	8730	1,309,500	500	60,000	201,900	65,475	13,095	6,548	287,018	221,543	1,113,075	1,047,600
26	القاهرة	الشرقية	19025	83	14	الثالث	140	1.02	8730	1,246,644	500	60,000	189,329	62,333	12,467	6,234	270,363	208,030	1,059,648	997,315
27	القاهرة	الشرقية	19026	85	4	الأرضي	130	1	8730	1,134,900	500	60,000	166,980	56,745	11,349	5,675	240,749	184,004	964,665	907,920
28	القاهرة	الشرقية	19027	93	14	الثالث	140	1.02	8730	1,246,644	500	60,000	189,329	62,333	12,467	6,234	270,363	208,030	1,059,648	997,315
29	القاهرة	الشرقية	19028	97	9	الثاني	130	1.02	8730	1,157,598	500	60,000	171,520	57,880	11,576	5,788	246,764	188,884	983,958	926,078
30	القاهرة	الشرقية	19029	106	18	الرابع	140	1.02	8730	1,246,644	500	60,000	189,329	62,333	12,467	6,234	270,363	208,030	1,059,648	997,315
31	القاهرة	الشرقية	19030	26	23	الأخير	140	1	8730	1,222,200	500	60,000	184,440	61,110	12,222	6,111	263,883	202,773	1,038,870	977,760
32	القاهرة	الشرقية	19031	47	9	الثاني	130	1.02	8730	1,157,598	500	60,000	171,520	57,880	11,576	5,788	246,764	188,884	983,958	926,078
33	القاهرة	الشرقية	19032	37	15	الثالث	140	1.02	8730	1,246,644	500	60,000	189,329	62,333	12,467	6,234	270,363	208,030	1,059,648	997,315
34	القاهرة	الشرقية	19033	23	12	الثاني	130	1.02	8730	1,157,598	500	60,000	171,520	57,880	11,576	5,788	246,764	188,884	983,958	926,078
35	القاهرة	الشرقية	19034	23	13	الثالث	130	1.02	8730	1,157,598	500	60,000	171,520	57,880	11,576	5,788	246,764	188,884	983,958	926,078
36	القاهرة	الشرقية	19035	23	11	الثاني	130	1.02	8730	1,157,598	500	60,000	171,520	57,880	11,576	5,788	246,764	188,884	983,958	926,078
37	القاهرة	الشرقية	19036	2	10	الثاني	130	1.02	8730	1,157,598	500	60,000	171,520	57,880	11,576	5,788	246,764	188,884	983,958	926,078

م	محافظة	المدينة	كود الوحدة	رقم العقار	رقم الوحدة	نوع الدور	مساحة الوحدة	نسبة التمييز	سعر المتر	قيمة الوحدة	المستحقات عند الحجز		باقي مستحقات الوحدة عند التعاقد				إجمالي المطلوب عند التعاقد كحد ادنى		الحد الاقصى لقيمة التمويل العقاري	
											م. تسجيل	مقدم الحجز	دفعه تعاقد بحد ادنى 15% للوحدات حتى 1.1 مليون و 20% للوحدات اكبر من 1.1 من قيمة الوحدة	وديعة 5 % صيانة	1% م.إدارية	0.5% مجلس الأمناء	بوديعة الصيانة	بدون وديعة الصيانة	بوديعة الصيانة	بدون وديعة الصيانة
38	القاهرة	الشرقية	19037	7	24	الأخير	130	1	8730	1,134,900	500	60,000	166,980	56,745	11,349	5,675	240,749	184,004	964,665	907,920
39	القاهرة	الشرقية	19038	17	24	الأخير	130	1	8730	1,134,900	500	60,000	166,980	56,745	11,349	5,675	240,749	184,004	964,665	907,920
40	القاهرة	الشرقية	19039	28	21	الأخير	130	1	8730	1,134,900	500	60,000	166,980	56,745	11,349	5,675	240,749	184,004	964,665	907,920
41	القاهرة	الشرقية	19040	31	13	الثالث	130	1.02	8730	1,157,598	500	60,000	171,520	57,880	11,576	5,788	246,764	188,884	983,958	926,078
42	القاهرة	الشرقية	19041	1	20	الرابع	130	1.02	8730	1,157,598	500	60,000	171,520	57,880	11,576	5,788	246,764	188,884	983,958	926,078
43	القاهرة	الشرقية	19042	74	4	الأرضي	130	1	8730	1,134,900	500	60,000	166,980	56,745	11,349	5,675	240,749	184,004	964,665	907,920
44	القاهرة	الشرقية	19043	44	4	الأرضي	130	1	8730	1,134,900	500	60,000	166,980	56,745	11,349	5,675	240,749	184,004	964,665	907,920
45	القاهرة	الشرقية	19044	5	15	الثالث	130	1.02	8730	1,157,598	500	60,000	171,520	57,880	11,576	5,788	246,764	188,884	983,958	926,078
46	القاهرة	الشرقية	19045	21	9	الثاني	130	1.02	8730	1,157,598	500	60,000	171,520	57,880	11,576	5,788	246,764	188,884	983,958	926,078
47	القاهرة	الشرقية	19046	21	12	الثاني	130	1.02	8730	1,157,598	500	60,000	171,520	57,880	11,576	5,788	246,764	188,884	983,958	926,078
48	القاهرة	الشرقية	19047	12	5	الأول	130	1.02	8730	1,157,598	500	60,000	171,520	57,880	11,576	5,788	246,764	188,884	983,958	926,078
49	القاهرة	الشرقية	19048	17	17	الرابع	130	1.02	8730	1,157,598	500	60,000	171,520	57,880	11,576	5,788	246,764	188,884	983,958	926,078
50	القاهرة	الشرقية	19049	17	20	الرابع	130	1.02	8730	1,157,598	500	60,000	171,520	57,880	11,576	5,788	246,764	188,884	983,958	926,078
51	القاهرة	الشرقية	19050	47	1	الأرضي	100	1	8730	873,000	500	60,000	70,950	43,650	8,730	4,365	127,695	84,045	785,700	742,050
52	القاهرة	الشرقية	19051	26	11	الثاني	130	1.02	8730	1,157,598	500	60,000	171,520	57,880	11,576	5,788	246,764	188,884	983,958	926,078
53	القاهرة	الشرقية	19052	33	3	الأرضي	130	1	8730	1,134,900	500	60,000	166,980	56,745	11,349	5,675	240,749	184,004	964,665	907,920
54	القاهرة	الشرقية	19053	11	21	الأخير	130	1	8730	1,134,900	500	60,000	166,980	56,745	11,349	5,675	240,749	184,004	964,665	907,920
55	القاهرة	الشرقية	19054	37	4	الأرضي	130	1	8730	1,134,900	500	60,000	166,980	56,745	11,349	5,675	240,749	184,004	964,665	907,920
56	القاهرة	الشرقية	19055	39	8	الأول	130	1.02	8730	1,157,598	500	60,000	171,520	57,880	11,576	5,788	246,764	188,884	983,958	926,078
57	القاهرة	الشرقية	19056	43	4	الأرضي	130	1	8730	1,134,900	500	60,000	166,980	56,745	11,349	5,675	240,749	184,004	964,665	907,920
58	القاهرة	الشرقية	19057	48	3	الأرضي	150	1	8730	1,309,500	500	60,000	201,900	65,475	13,095	6,548	287,018	221,543	1,113,075	1,047,600
59	القاهرة	الشرقية	19058	25	2	الأرضي	130	1	8730	1,134,900	500	60,000	166,980	56,745	11,349	5,675	240,749	184,004	964,665	907,920
60	القاهرة	الشرقية	19059	30	1	الأرضي	115	1	8730	1,003,950	500	60,000	90,593	50,198	10,040	5,020	155,851	105,653	903,555	853,357
61	القاهرة	الشرقية	19060	5	8	الأول	130	1.02	8730	1,157,598	500	60,000	171,520	57,880	11,576	5,788	246,764	188,884	983,958	926,078
62	القاهرة	الشرقية	19061	21	6	الأول	130	1.02	8730	1,157,598	500	60,000	171,520	57,880	11,576	5,788	246,764	188,884	983,958	926,078
63	القاهرة	الشرقية	19062	7	22	الأخير	130	1	8730	1,134,900	500	60,000	166,980	56,745	11,349	5,675	240,749	184,004	964,665	907,920
64	القاهرة	الشرقية	19063	43	13	الثالث	130	1.02	8730	1,157,598	500	60,000	171,520	57,880	11,576	5,788	246,764	188,884	983,958	926,078
65	القاهرة	الشرقية	19064	4	5	الأول	130	1.02	8730	1,157,598	500	60,000	171,520	57,880	11,576	5,788	246,764	188,884	983,958	926,078
66	القاهرة	الشرقية	19065	40	1	الأرضي	100	1	8730	873,000	500	60,000	70,950	43,650	8,730	4,365	127,695	84,045	785,700	742,050
67	القاهرة	الشرقية	19066	108	10	الثاني	130	1.02	8730	1,157,598	500	60,000	171,520	57,880	11,576	5,788	246,764	188,884	983,958	926,078
68	القاهرة	الشرقية	19067	110	9	الثاني	130	1.02	8730	1,157,598	500	60,000	171,520	57,880	11,576	5,788	246,764	188,884	983,958	926,078
69	القاهرة	الشرقية	19068	34	15	الثالث	140	1.02	8730	1,246,644	500	60,000	189,329	62,333	12,467	6,234	270,363	208,030	1,059,648	997,315
70	القاهرة	الشرقية	19069	12	13	الثالث	130	1.02	8730	1,157,598	500	60,000	171,520	57,880	11,576	5,788	246,764	188,884	983,958	926,078
71	الجيزة	حدائق أكتوبر	19070	1	21	الأخير	130	1	6935	901,550	500	60,000	75,233	45,078	9,016	4,508	133,835	88,757	811,395	766,317
72	الجيزة	حدائق أكتوبر	19071	6	3	الأرضي	150	1	6935	1,040,250	500	60,000	96,038	52,013	10,403	5,202	163,656	111,643	936,225	884,212
73	الجيزة	حدائق أكتوبر	19072	7	22	الأخير	130	1	6935	901,550	500	60,000	75,233	45,078	9,016	4,508	133,835	88,757	811,395	766,317
74	الجيزة	حدائق أكتوبر	19073	7	24	الأخير	130	1	6935	901,550	500	60,000	75,233	45,078	9,016	4,508	133,835	88,757	811,395	766,317

م	محافظة	المدينة	كود الوحدة	رقم العقار	رقم الوحدة	نوع الدور	مساحة الوحدة	نسبة التميز	سعر المتر	قيمة الوحدة	المستحقات عند الحجز		بأق مستحقات الوحدة عند التعاقد				إجمالي المطلوب عند التعاقد كحد أدنى		الحد الأقصى لقيمة التمويل العقاري	
											مقدم الحجز	م. تسجيل	وديعة 5 % صيانة	1% م. إدارية	0.5% مجلس الأمناء	بوديعة الصيانة	بدون وديعة الصيانة	بوديعة الصيانة	بدون وديعة الصيانة	
75	الجيزة	حدائق أكتوبر	19074	8	1	الأرضي	115	1	6935	797,525	500	60,000	39,877	7,976	3,988	111,470	71,593	717,773	677,896	
76	الجيزة	حدائق أكتوبر	19075	10	24	الأخير	130	1	6935	901,550	500	60,000	45,078	9,016	4,508	133,835	88,757	811,395	766,317	
77	الجيزة	حدائق أكتوبر	19076	11	24	الأخير	130	1	6935	901,550	500	60,000	45,078	9,016	4,508	133,835	88,757	811,395	766,317	
78	الجيزة	حدائق أكتوبر	19077	13	1	الأرضي	100	1	6935	693,500	500	60,000	34,675	6,935	3,468	89,103	54,428	624,150	589,475	
79	الجيزة	حدائق أكتوبر	19078	13	24	الأخير	130	1	6935	901,550	500	60,000	45,078	9,016	4,508	133,835	88,757	811,395	766,317	
80	الجيزة	حدائق أكتوبر	19079	22	3	الأرضي	130	1	6935	901,550	500	60,000	45,078	9,016	4,508	133,835	88,757	811,395	766,317	
81	الجيزة	حدائق أكتوبر	19080	24	22	الأخير	130	1	6935	901,550	500	60,000	45,078	9,016	4,508	133,835	88,757	811,395	766,317	
82	الجيزة	حدائق أكتوبر	19081	25	24	الأخير	130	1	6935	901,550	500	60,000	45,078	9,016	4,508	133,835	88,757	811,395	766,317	
83	الجيزة	حدائق أكتوبر	19082	50	3	الأرضي	130	1	6935	901,550	500	60,000	45,078	9,016	4,508	133,835	88,757	811,395	766,317	
84	الجيزة	حدائق أكتوبر	19083	51	24	الأخير	130	1	6935	901,550	500	60,000	45,078	9,016	4,508	133,835	88,757	811,395	766,317	
85	الجيزة	حدائق أكتوبر	19084	65	2	الأرضي	115	1	6935	797,525	500	60,000	39,877	7,976	3,988	111,470	71,593	717,773	677,896	
86	الجيزة	حدائق أكتوبر	19085	76	21	الأخير	130	1	6935	901,550	500	60,000	45,078	9,016	4,508	133,835	88,757	811,395	766,317	
87	الجيزة	حدائق أكتوبر	19086	109	19	الرابع	140	1.02	6935	990,318	500	60,000	49,516	9,904	4,952	152,920	103,404	891,286	841,770	
88	الجيزة	حدائق أكتوبر	19087	113	8	الأول	130	1.02	6935	919,581	500	60,000	45,980	9,196	4,598	137,712	91,732	827,623	781,643	
89	الجيزة	حدائق أكتوبر	19088	116	18	الرابع	140	1.02	6935	990,318	500	60,000	49,516	9,904	4,952	152,920	103,404	891,286	841,770	
90	الجيزة	حدائق أكتوبر	19089	120	17	الرابع	130	1.02	6935	919,581	500	60,000	45,980	9,196	4,598	137,712	91,732	827,623	781,643	
91	الجيزة	حدائق أكتوبر	19090	120	18	الرابع	140	1.02	6935	990,318	500	60,000	49,516	9,904	4,952	152,920	103,404	891,286	841,770	
92	الجيزة	حدائق أكتوبر	19091	122	7	الأول	140	1.02	6935	990,318	500	60,000	49,516	9,904	4,952	152,920	103,404	891,286	841,770	
93	الجيزة	حدائق أكتوبر	19092	122	12	الثاني	130	1.02	6935	919,581	500	60,000	45,980	9,196	4,598	137,712	91,732	827,623	781,643	
94	الجيزة	حدائق أكتوبر	19093	122	18	الرابع	140	1.02	6935	990,318	500	60,000	49,516	9,904	4,952	152,920	103,404	891,286	841,770	
95	الجيزة	حدائق أكتوبر	19094	71	4	الأرضي	130	1	6935	901,550	500	60,000	45,078	9,016	4,508	133,835	88,757	811,395	766,317	
96	الجيزة	حدائق أكتوبر	19095	131	6	الأول	140	1.02	6935	990,318	500	60,000	49,516	9,904	4,952	152,920	103,404	891,286	841,770	
97	الجيزة	حدائق أكتوبر	19096	132	7	الأول	140	1.02	6935	990,318	500	60,000	49,516	9,904	4,952	152,920	103,404	891,286	841,770	
98	الجيزة	حدائق أكتوبر	19097	139	19	الرابع	140	1.02	6935	990,318	500	60,000	49,516	9,904	4,952	152,920	103,404	891,286	841,770	
99	الجيزة	حدائق أكتوبر	19098	152	9	الثاني	130	1.02	6935	919,581	500	60,000	45,980	9,196	4,598	137,712	91,732	827,623	781,643	
100	الجيزة	حدائق أكتوبر	19099	154	19	الرابع	130	1.02	6935	919,581	500	60,000	45,980	9,196	4,598	137,712	91,732	827,623	781,643	
101	الجيزة	حدائق أكتوبر	19100	155	19	الرابع	130	1.02	6935	919,581	500	60,000	45,980	9,196	4,598	137,712	91,732	827,623	781,643	
102	الجيزة	حدائق أكتوبر	19101	160	8	الأول	130	1.02	6935	919,581	500	60,000	45,980	9,196	4,598	137,712	91,732	827,623	781,643	
103	الجيزة	حدائق أكتوبر	19102	160	22	الأخير	130	1.02	6935	919,581	500	60,000	45,980	9,196	4,598	137,712	91,732	827,623	781,643	
104	الجيزة	حدائق أكتوبر	19103	161	7	الأول	130	1.02	6935	919,581	500	60,000	45,980	9,196	4,598	137,712	91,732	827,623	781,643	
105	الجيزة	حدائق أكتوبر	19104	161	20	الرابع	130	1.02	6935	919,581	500	60,000	45,980	9,196	4,598	137,712	91,732	827,623	781,643	
106	الجيزة	حدائق أكتوبر	19105	162	8	الأول	130	1.02	6935	919,581	500	60,000	45,980	9,196	4,598	137,712	91,732	827,623	781,643	
107	الجيزة	حدائق أكتوبر	19106	165	20	الرابع	130	1.02	6935	919,581	500	60,000	45,980	9,196	4,598	137,712	91,732	827,623	781,643	
108	الجيزة	حدائق أكتوبر	19107	167	8	الأول	130	1.02	6935	919,581	500	60,000	45,980	9,196	4,598	137,712	91,732	827,623	781,643	
109	الجيزة	حدائق أكتوبر	19108	170	12	الثاني	130	1.02	6935	919,581	500	60,000	45,980	9,196	4,598	137,712	91,732	827,623	781,643	
110	الجيزة	حدائق أكتوبر	19109	171	6	الأول	130	1.02	6935	919,581	500	60,000	45,980	9,196	4,598	137,712	91,732	827,623	781,643	
111	الجيزة	حدائق أكتوبر	19110	171	12	الثاني	130	1.02	6935	919,581	500	60,000	45,980	9,196	4,598	137,712	91,732	827,623	781,643	

م	محافظة	المدينة	كود الوحدة	رقم العقار	رقم الوحدة	نوع الدور	مساحة الوحدة	نسبة التميز	سعر المتر	قيمة الوحدة	المستحقات عند الحجز		باقى مستحقات الوحدة عند التعاقد				إجمالي المطلوب عند التعاقد كحد ادنى		الحد الأقصى لقيمة التمويل العقاري	
											مقدم الحجز	م.تسجيل	دفعه تعاقد بحد ادنى 15% للوحدات حتى 1.1 مليون و 20% للوحدات اكبر من 1.1 من قيمة الوحدة	ودعيه 5 % صيانة	1% م.إدارية	0.5% مجلس الأمناء	بودعيه الصيانة	بدون ودعيه الصيانة	بودعيه الصيانة	بدون ودعيه الصيانة
112	الجيزة	حدائق أكتوبر	19111	172	6	الأول	130	1.02	6935	919,581	60,000	500	77,938	45,980	9,196	4,598	137,712	91,732	827,623	781,643
113	الجيزة	حدائق أكتوبر	19112	173	5	الأول	130	1.02	6935	919,581	60,000	500	77,938	45,980	9,196	4,598	137,712	91,732	827,623	781,643
114	الجيزة	حدائق أكتوبر	19113	173	14	الثالث	130	1.02	6935	919,581	60,000	500	77,938	45,980	9,196	4,598	137,712	91,732	827,623	781,643
115	الجيزة	حدائق أكتوبر	19114	175	6	الأول	130	1.02	6935	919,581	60,000	500	77,938	45,980	9,196	4,598	137,712	91,732	827,623	781,643
116	الجيزة	حدائق أكتوبر	19115	179	5	الأول	130	1.02	6935	919,581	60,000	500	77,938	45,980	9,196	4,598	137,712	91,732	827,623	781,643
117	الجيزة	حدائق أكتوبر	19116	179	6	الأول	140	1.02	6935	990,318	60,000	500	88,548	49,516	9,904	4,952	152,920	103,404	891,286	841,770
118	الجيزة	حدائق أكتوبر	19117	179	11	الثاني	140	1.02	6935	990,318	60,000	500	88,548	49,516	9,904	4,952	152,920	103,404	891,286	841,770
119	الجيزة	حدائق أكتوبر	19118	179	14	الثالث	140	1.02	6935	990,318	60,000	500	88,548	49,516	9,904	4,952	152,920	103,404	891,286	841,770
120	الجيزة	حدائق أكتوبر	19119	179	20	الرابع	130	1.02	6935	919,581	60,000	500	77,938	45,980	9,196	4,598	137,712	91,732	827,623	781,643
121	الجيزة	حدائق أكتوبر	19120	180	15	الثالث	130	1.02	6935	919,581	60,000	500	77,938	45,980	9,196	4,598	137,712	91,732	827,623	781,643
122	الجيزة	حدائق أكتوبر	19121	181	10	الثاني	130	1.02	6935	919,581	60,000	500	77,938	45,980	9,196	4,598	137,712	91,732	827,623	781,643
123	الجيزة	حدائق أكتوبر	19122	181	14	الثالث	130	1.02	6935	919,581	60,000	500	77,938	45,980	9,196	4,598	137,712	91,732	827,623	781,643
124	الجيزة	حدائق أكتوبر	19123	181	17	الرابع	130	1.02	6935	919,581	60,000	500	77,938	45,980	9,196	4,598	137,712	91,732	827,623	781,643
125	الجيزة	حدائق أكتوبر	19124	182	8	الأول	130	1.02	6935	919,581	60,000	500	77,938	45,980	9,196	4,598	137,712	91,732	827,623	781,643
126	الجيزة	حدائق أكتوبر	19125	182	11	الثاني	130	1.02	6935	919,581	60,000	500	77,938	45,980	9,196	4,598	137,712	91,732	827,623	781,643
127	الجيزة	حدائق أكتوبر	19126	184	15	الثالث	140	1.02	6935	990,318	60,000	500	88,548	49,516	9,904	4,952	152,920	103,404	891,286	841,770
128	الجيزة	حدائق أكتوبر	19127	184	19	الرابع	140	1.02	6935	990,318	60,000	500	88,548	49,516	9,904	4,952	152,920	103,404	891,286	841,770
129	الجيزة	حدائق أكتوبر	19128	185	8	الأول	130	1.02	6935	919,581	60,000	500	77,938	45,980	9,196	4,598	137,712	91,732	827,623	781,643
130	الجيزة	حدائق أكتوبر	19129	185	5	الأول	130	1.02	6935	919,581	60,000	500	77,938	45,980	9,196	4,598	137,712	91,732	827,623	781,643
131	الجيزة	حدائق أكتوبر	19130	186	5	الأول	130	1.02	6935	919,581	60,000	500	77,938	45,980	9,196	4,598	137,712	91,732	827,623	781,643
132	الجيزة	حدائق أكتوبر	19131	186	10	الثاني	130	1.02	6935	919,581	60,000	500	77,938	45,980	9,196	4,598	137,712	91,732	827,623	781,643
133	الجيزة	حدائق أكتوبر	19132	186	13	الثالث	130	1.02	6935	919,581	60,000	500	77,938	45,980	9,196	4,598	137,712	91,732	827,623	781,643
134	الجيزة	حدائق أكتوبر	19133	186	16	الثالث	130	1.02	6935	919,581	60,000	500	77,938	45,980	9,196	4,598	137,712	91,732	827,623	781,643
135	الجيزة	حدائق أكتوبر	19134	188	7	الأول	130	1.02	6935	919,581	60,000	500	77,938	45,980	9,196	4,598	137,712	91,732	827,623	781,643
136	الجيزة	حدائق أكتوبر	19135	188	11	الثاني	130	1.02	6935	919,581	60,000	500	77,938	45,980	9,196	4,598	137,712	91,732	827,623	781,643
137	الجيزة	حدائق أكتوبر	19136	190	9	الثاني	130	1.02	6935	919,581	60,000	500	77,938	45,980	9,196	4,598	137,712	91,732	827,623	781,643
138	الجيزة	حدائق أكتوبر	19137	191	16	الثالث	130	1.02	6935	919,581	60,000	500	77,938	45,980	9,196	4,598	137,712	91,732	827,623	781,643
139	الجيزة	حدائق أكتوبر	19138	193	9	الثاني	130	1.02	6935	919,581	60,000	500	77,938	45,980	9,196	4,598	137,712	91,732	827,623	781,643
140	الجيزة	حدائق أكتوبر	19139	193	18	الرابع	130	1.02	6935	919,581	60,000	500	77,938	45,980	9,196	4,598	137,712	91,732	827,623	781,643
141	الجيزة	حدائق أكتوبر	19140	195	4	الأرضي	130	1	6935	901,550	60,000	500	75,233	45,078	9,016	4,508	133,835	88,757	811,395	766,317
142	الجيزة	حدائق أكتوبر	19141	195	20	الرابع	130	1.02	6935	919,581	60,000	500	77,938	45,980	9,196	4,598	137,712	91,732	827,623	781,643
143	الجيزة	حدائق أكتوبر	19142	196	13	الثالث	130	1.02	6935	919,581	60,000	500	77,938	45,980	9,196	4,598	137,712	91,732	827,623	781,643
144	الجيزة	حدائق أكتوبر	19143	198	8	الأول	130	1.02	6935	919,581	60,000	500	77,938	45,980	9,196	4,598	137,712	91,732	827,623	781,643
145	الجيزة	حدائق أكتوبر	19144	199	14	الثالث	130	1.02	6935	919,581	60,000	500	77,938	45,980	9,196	4,598	137,712	91,732	827,623	781,643
146	الجيزة	حدائق أكتوبر	19145	201	14	الثالث	130	1.02	6935	919,581	60,000	500	77,938	45,980	9,196	4,598	137,712	91,732	827,623	781,643
147	الجيزة	حدائق أكتوبر	19146	204	9	الثاني	130	1.02	6935	919,581	60,000	500	77,938	45,980	9,196	4,598	137,712	91,732	827,623	781,643
148	الجيزة	حدائق أكتوبر	19147	204	11	الثاني	130	1.02	6935	919,581	60,000	500	77,938	45,980	9,196	4,598	137,712	91,732	827,623	781,643

م	محافظة	المدينة	كود الوحدة	رقم العقار	رقم الوحدة	نوع الدور	مساحة الوحدة	نسبة التميز	سعر المتر	قيمة الوحدة	المستحقات عند الحجز		باقي مستحقات الوحدة عند التعاقد					إجمالي المطلوب عند التعاقد كحد ادنى		الحد الاقصى لقيمة التمويل العقاري	
											مقدم الحجز	م.تسجيل	وديعة 5 % صيانة	1% م.إدارية	0.5% مجلس الأمناء	بوديعة الصيانة	بدون وديعة الصيانة	بوديعة الصيانة	بدون وديعة الصيانة		
149	الجيزة	حدائق أكتوبر	19148	205	17	الرابع	130	1.02	6935	919,581	60,000	500	77,938	45,980	9,196	4,598	137,712	91,732	827,623	781,643	
150	الجيزة	حدائق أكتوبر	19149	206	15	الثالث	130	1.02	6935	919,581	60,000	500	77,938	45,980	9,196	4,598	137,712	91,732	827,623	781,643	
151	الجيزة	حدائق أكتوبر	19150	208	10	الثاني	140	1.02	6935	990,318	60,000	500	88,548	49,516	9,904	4,952	152,920	103,404	891,286	841,770	
152	الجيزة	حدائق أكتوبر	19151	208	12	الثاني	130	1.02	6935	919,581	60,000	500	77,938	45,980	9,196	4,598	137,712	91,732	827,623	781,643	
153	الجيزة	حدائق أكتوبر	19152	208	17	الرابع	130	1.02	6935	919,581	60,000	500	77,938	45,980	9,196	4,598	137,712	91,732	827,623	781,643	
154	الجيزة	حدائق أكتوبر	19153	210	20	الرابع	130	1.02	6935	919,581	60,000	500	77,938	45,980	9,196	4,598	137,712	91,732	827,623	781,643	
155	الجيزة	حدائق أكتوبر	19154	212	9	الثاني	130	1.02	6935	919,581	60,000	500	77,938	45,980	9,196	4,598	137,712	91,732	827,623	781,643	
156	الجيزة	حدائق أكتوبر	19156	215	12	الثاني	130	1.02	6935	919,581	60,000	500	77,938	45,980	9,196	4,598	137,712	91,732	827,623	781,643	
157	الجيزة	حدائق أكتوبر	19157	216	12	الثاني	130	1.02	6935	919,581	60,000	500	77,938	45,980	9,196	4,598	137,712	91,732	827,623	781,643	
158	الجيزة	حدائق أكتوبر	19158	216	14	الثالث	140	1.02	6935	990,318	60,000	500	88,548	49,516	9,904	4,952	152,920	103,404	891,286	841,770	
159	الجيزة	حدائق أكتوبر	19159	219	16	الثالث	130	1.02	6935	919,581	60,000	500	77,938	45,980	9,196	4,598	137,712	91,732	827,623	781,643	
160	الجيزة	حدائق أكتوبر	19160	220	13	الثالث	130	1.02	6935	919,581	60,000	500	77,938	45,980	9,196	4,598	137,712	91,732	827,623	781,643	
161	الجيزة	حدائق أكتوبر	19161	221	2	الأرضي	115	1	6935	797,525	60,000	500	59,629	39,877	7,976	3,988	111,470	71,593	717,773	677,896	
162	الجيزة	حدائق أكتوبر	19162	222	12	الثاني	130	1.02	6935	919,581	60,000	500	77,938	45,980	9,196	4,598	137,712	91,732	827,623	781,643	
163	الجيزة	حدائق أكتوبر	19163	224	11	الثاني	130	1.02	6935	919,581	60,000	500	77,938	45,980	9,196	4,598	137,712	91,732	827,623	781,643	
164	الجيزة	حدائق أكتوبر	19164	225	14	الثالث	130	1.02	6935	919,581	60,000	500	77,938	45,980	9,196	4,598	137,712	91,732	827,623	781,643	
165	الجيزة	حدائق أكتوبر	19165	225	17	الرابع	130	1.02	6935	919,581	60,000	500	77,938	45,980	9,196	4,598	137,712	91,732	827,623	781,643	
166	الجيزة	حدائق أكتوبر	19166	225	18	الرابع	130	1.02	6935	919,581	60,000	500	77,938	45,980	9,196	4,598	137,712	91,732	827,623	781,643	
167	الجيزة	حدائق أكتوبر	19167	226	19	الرابع	130	1.02	6935	919,581	60,000	500	77,938	45,980	9,196	4,598	137,712	91,732	827,623	781,643	
168	الجيزة	حدائق أكتوبر	19168	227	18	الرابع	130	1.02	6935	919,581	60,000	500	77,938	45,980	9,196	4,598	137,712	91,732	827,623	781,643	
169	الجيزة	حدائق أكتوبر	19169	227	20	الرابع	130	1.02	6935	919,581	60,000	500	77,938	45,980	9,196	4,598	137,712	91,732	827,623	781,643	
170	الجيزة	حدائق أكتوبر	19170	228	9	الثاني	130	1.02	6935	919,581	60,000	500	77,938	45,980	9,196	4,598	137,712	91,732	827,623	781,643	
171	الجيزة	حدائق أكتوبر	19171	230	19	الرابع	130	1.02	6935	919,581	60,000	500	77,938	45,980	9,196	4,598	137,712	91,732	827,623	781,643	
172	الجيزة	حدائق أكتوبر	19172	233	12	الثاني	130	1.02	6935	919,581	60,000	500	77,938	45,980	9,196	4,598	137,712	91,732	827,623	781,643	
173	الجيزة	حدائق أكتوبر	19173	233	17	الرابع	130	1.02	6935	919,581	60,000	500	77,938	45,980	9,196	4,598	137,712	91,732	827,623	781,643	
174	الجيزة	حدائق أكتوبر	19174	235	5	الأول	130	1.02	6935	919,581	60,000	500	77,938	45,980	9,196	4,598	137,712	91,732	827,623	781,643	
175	الجيزة	حدائق أكتوبر	19175	235	8	الأول	130	1.02	6935	919,581	60,000	500	77,938	45,980	9,196	4,598	137,712	91,732	827,623	781,643	
176	الجيزة	حدائق أكتوبر	19176	236	6	الأول	130	1.02	6935	919,581	60,000	500	77,938	45,980	9,196	4,598	137,712	91,732	827,623	781,643	
177	الجيزة	حدائق أكتوبر	19177	237	15	الثالث	130	1.02	6935	919,581	60,000	500	77,938	45,980	9,196	4,598	137,712	91,732	827,623	781,643	
178	الجيزة	حدائق أكتوبر	19178	239	11	الثاني	140	1.02	6935	990,318	60,000	500	88,548	49,516	9,904	4,952	152,920	103,404	891,286	841,770	
179	الجيزة	حدائق أكتوبر	19179	240	5	الأول	130	1.02	6935	919,581	60,000	500	77,938	45,980	9,196	4,598	137,712	91,732	827,623	781,643	
180	الجيزة	حدائق أكتوبر	19180	240	18	الرابع	140	1.02	6935	990,318	60,000	500	88,548	49,516	9,904	4,952	152,920	103,404	891,286	841,770	
181	الجيزة	حدائق أكتوبر	19182	242	10	الثاني	140	1.02	6935	990,318	60,000	500	88,548	49,516	9,904	4,952	152,920	103,404	891,286	841,770	
182	الجيزة	حدائق أكتوبر	19183	243	19	الرابع	130	1.02	6935	919,581	60,000	500	77,938	45,980	9,196	4,598	137,712	91,732	827,623	781,643	
183	الجيزة	حدائق أكتوبر	19184	244	8	الأول	130	1.02	6935	919,581	60,000	500	77,938	45,980	9,196	4,598	137,712	91,732	827,623	781,643	
184	الجيزة	حدائق أكتوبر	19185	245	18	الرابع	140	1.02	6935	990,318	60,000	500	88,548	49,516	9,904	4,952	152,920	103,404	891,286	841,770	
185	الجيزة	حدائق أكتوبر	19186	246	10	الثاني	140	1.02	6935	990,318	60,000	500	88,548	49,516	9,904	4,952	152,920	103,404	891,286	841,770	

م	محافظة	المدينة	كود الوحدة	رقم العقار	رقم الوحدة	نوع الدور	مساحة الوحدة	نسبة التمييز	سعر المتر	قيمة الوحدة	المستحقات عند الحجز		باقي مستحقات الوحدة عند التعاقد				إجمالي المطلوب عند التعاقد كحد أدنى		الحد الأقصى لقيمة التمويل العقاري	
											مقدم الحجز	م. تسجيل	0.5% مجلس الأمان	وديعة 5% صيانة	1% م. إدارية	وديعة وبدون صيانة	وديعة الصيانة	بدون وديعة الصيانة		
186	الجيزة	حدائق أكتوبر	19187	246	17	الرابع	130	1.02	6935	919,581	60,000	500	77,938	45,980	9,196	4,598	137,712	91,732	827,623	781,643
187	الجيزة	حدائق أكتوبر	19188	247	12	الثاني	130	1.02	6935	919,581	60,000	500	77,938	45,980	9,196	4,598	137,712	91,732	827,623	781,643
188	الجيزة	حدائق أكتوبر	19189	247	18	الرابع	130	1.02	6935	919,581	60,000	500	77,938	45,980	9,196	4,598	137,712	91,732	827,623	781,643
189	الجيزة	حدائق أكتوبر	19190	247	20	الرابع	130	1.02	6935	919,581	60,000	500	77,938	45,980	9,196	4,598	137,712	91,732	827,623	781,643
190	الجيزة	حدائق أكتوبر	19191	248	10	الثاني	130	1.02	6935	919,581	60,000	500	77,938	45,980	9,196	4,598	137,712	91,732	827,623	781,643
191	الجيزة	حدائق أكتوبر	19192	249	18	الرابع	130	1.02	6935	919,581	60,000	500	77,938	45,980	9,196	4,598	137,712	91,732	827,623	781,643
192	الجيزة	حدائق أكتوبر	19193	251	5	الأول	130	1.02	6935	919,581	60,000	500	77,938	45,980	9,196	4,598	137,712	91,732	827,623	781,643
193	الجيزة	حدائق أكتوبر	19194	252	16	الثالث	130	1.02	6935	919,581	60,000	500	77,938	45,980	9,196	4,598	137,712	91,732	827,623	781,643
194	الجيزة	حدائق أكتوبر	19195	252	17	الرابع	130	1.02	6935	919,581	60,000	500	77,938	45,980	9,196	4,598	137,712	91,732	827,623	781,643
195	الجيزة	حدائق أكتوبر	19196	253	12	الثاني	130	1.02	6935	919,581	60,000	500	77,938	45,980	9,196	4,598	137,712	91,732	827,623	781,643
196	الجيزة	حدائق أكتوبر	19197	253	15	الثالث	140	1.02	6935	990,318	60,000	500	88,548	49,516	9,904	4,952	152,920	103,404	891,286	841,770
197	الجيزة	حدائق أكتوبر	19198	254	8	الأول	130	1.02	6935	919,581	60,000	500	77,938	45,980	9,196	4,598	137,712	91,732	827,623	781,643
198	الجيزة	حدائق أكتوبر	19199	254	13	الثالث	130	1.02	6935	919,581	60,000	500	77,938	45,980	9,196	4,598	137,712	91,732	827,623	781,643
199	الجيزة	حدائق أكتوبر	19200	254	17	الرابع	130	1.02	6935	919,581	60,000	500	77,938	45,980	9,196	4,598	137,712	91,732	827,623	781,643
200	الجيزة	حدائق أكتوبر	19201	256	12	الثاني	130	1.02	6935	919,581	60,000	500	77,938	45,980	9,196	4,598	137,712	91,732	827,623	781,643
201	الجيزة	حدائق أكتوبر	19202	257	6	الأول	140	1.02	6935	990,318	60,000	500	88,548	49,516	9,904	4,952	152,920	103,404	891,286	841,770
202	الجيزة	حدائق أكتوبر	19203	257	8	الأول	130	1.02	6935	919,581	60,000	500	77,938	45,980	9,196	4,598	137,712	91,732	827,623	781,643
203	الجيزة	حدائق أكتوبر	19204	257	12	الثاني	130	1.02	6935	919,581	60,000	500	77,938	45,980	9,196	4,598	137,712	91,732	827,623	781,643
204	الجيزة	حدائق أكتوبر	19205	258	11	الثاني	140	1.02	6935	990,318	60,000	500	88,548	49,516	9,904	4,952	152,920	103,404	891,286	841,770
205	الجيزة	حدائق أكتوبر	19206	258	19	الرابع	140	1.02	6935	990,318	60,000	500	88,548	49,516	9,904	4,952	152,920	103,404	891,286	841,770
206	الجيزة	حدائق أكتوبر	19207	260	20	الرابع	130	1.02	6935	919,581	60,000	500	77,938	45,980	9,196	4,598	137,712	91,732	827,623	781,643
207	الجيزة	حدائق أكتوبر	19208	261	8	الأول	130	1.02	6935	919,581	60,000	500	77,938	45,980	9,196	4,598	137,712	91,732	827,623	781,643
208	الجيزة	حدائق أكتوبر	19209	262	5	الأول	130	1.02	6935	919,581	60,000	500	77,938	45,980	9,196	4,598	137,712	91,732	827,623	781,643
209	الجيزة	حدائق أكتوبر	19210	262	11	الثاني	140	1.02	6935	990,318	60,000	500	88,548	49,516	9,904	4,952	152,920	103,404	891,286	841,770
210	الجيزة	حدائق أكتوبر	19211	262	15	الثالث	140	1.02	6935	990,318	60,000	500	88,548	49,516	9,904	4,952	152,920	103,404	891,286	841,770
211	الجيزة	حدائق أكتوبر	19212	262	16	الثالث	130	1.02	6935	919,581	60,000	500	77,938	45,980	9,196	4,598	137,712	91,732	827,623	781,643
212	الجيزة	حدائق أكتوبر	19213	263	17	الرابع	130	1.02	6935	919,581	60,000	500	77,938	45,980	9,196	4,598	137,712	91,732	827,623	781,643
213	الجيزة	حدائق أكتوبر	19214	264	17	الرابع	130	1.02	6935	919,581	60,000	500	77,938	45,980	9,196	4,598	137,712	91,732	827,623	781,643
214	الجيزة	حدائق أكتوبر	19215	265	6	الأول	140	1.02	6935	990,318	60,000	500	88,548	49,516	9,904	4,952	152,920	103,404	891,286	841,770
215	الجيزة	حدائق أكتوبر	19216	265	17	الرابع	130	1.02	6935	919,581	60,000	500	77,938	45,980	9,196	4,598	137,712	91,732	827,623	781,643
216	الجيزة	حدائق أكتوبر	19217	266	13	الثالث	130	1.02	6935	919,581	60,000	500	77,938	45,980	9,196	4,598	137,712	91,732	827,623	781,643
217	الجيزة	حدائق أكتوبر	19218	267	10	الثاني	140	1.02	6935	990,318	60,000	500	88,548	49,516	9,904	4,952	152,920	103,404	891,286	841,770
218	الجيزة	حدائق أكتوبر	19219	267	13	الثالث	130	1.02	6935	919,581	60,000	500	77,938	45,980	9,196	4,598	137,712	91,732	827,623	781,643
219	الجيزة	حدائق أكتوبر	19220	269	18	الرابع	140	1.02	6935	990,318	60,000	500	88,548	49,516	9,904	4,952	152,920	103,404	891,286	841,770
220	الجيزة	حدائق أكتوبر	19221	270	13	الثالث	130	1.02	6935	919,581	60,000	500	77,938	45,980	9,196	4,598	137,712	91,732	827,623	781,643
221	الجيزة	حدائق أكتوبر	19222	271	6	الأول	140	1.02	6935	990,318	60,000	500	88,548	49,516	9,904	4,952	152,920	103,404	891,286	841,770
222	الجيزة	حدائق أكتوبر	19223	271	15	الثالث	140	1.02	6935	990,318	60,000	500	88,548	49,516	9,904	4,952	152,920	103,404	891,286	841,770

م	محافظة	المدينة	كود الوحدة	رقم العقار	رقم الوحدة	نوع الدور	مساحة الوحدة	نسبة التميز	سعر المتر	قيمة الوحدة	المستحقات عند الحجز		بأق مستحقات الوحدة عند التعاقد				إجمالي المطلوب عند التعاقد كحد أدنى		الحد الأقصى لقيمة التمويل العقاري	
											مقدم الحجز	م. تسجيل	دفعه تعاقد بحد ادنى 15% للوحدات حتى 1.1 مليون و 20% للوحدات اكبر من 1.1 من قيمة الوحدة	وديعة 5 % صيانة	1% م. إدارية	0.5% مجلس الأمناء	بوديعة الصيانة	بدون وديعة الصيانة	بوديعة الصيانة	بدون وديعة الصيانة
223	الجيزة	حدائق أكتوبر	19224	277	3	الأرضي	130	1	6935	901,550	60,000	500	75,233	45,078	9,016	4,508	133,835	88,757	811,395	766,317
224	الجيزة	حدائق أكتوبر	19225	279	11	الثاني	140	1.02	6935	990,318	60,000	500	88,548	49,516	9,904	4,952	152,920	103,404	891,286	841,770
225	الجيزة	حدائق أكتوبر	19226	283	16	الثالث	130	1.02	6935	919,581	60,000	500	77,938	45,980	9,196	4,598	137,712	91,732	827,623	781,643
226	الجيزة	حدائق أكتوبر	19227	283	18	الرابع	140	1.02	6935	990,318	60,000	500	88,548	49,516	9,904	4,952	152,920	103,404	891,286	841,770
227	الجيزة	حدائق أكتوبر	19228	283	19	الرابع	140	1.02	6935	990,318	60,000	500	88,548	49,516	9,904	4,952	152,920	103,404	891,286	841,770
228	الجيزة	حدائق أكتوبر	19229	286	16	الثالث	130	1.02	6935	919,581	60,000	500	77,938	45,980	9,196	4,598	137,712	91,732	827,623	781,643
229	الجيزة	حدائق أكتوبر	19230	286	20	الرابع	130	1.02	6935	919,581	60,000	500	77,938	45,980	9,196	4,598	137,712	91,732	827,623	781,643
230	الجيزة	حدائق أكتوبر	19231	287	19	الرابع	140	1.02	6935	990,318	60,000	500	88,548	49,516	9,904	4,952	152,920	103,404	891,286	841,770
231	الجيزة	حدائق أكتوبر	19232	288	5	الأول	130	1.02	6935	919,581	60,000	500	77,938	45,980	9,196	4,598	137,712	91,732	827,623	781,643
232	الجيزة	حدائق أكتوبر	19233	288	8	الأول	130	1.02	6935	919,581	60,000	500	77,938	45,980	9,196	4,598	137,712	91,732	827,623	781,643
233	الجيزة	حدائق أكتوبر	19234	288	9	الثاني	130	1.02	6935	919,581	60,000	500	77,938	45,980	9,196	4,598	137,712	91,732	827,623	781,643
234	الجيزة	حدائق أكتوبر	19235	288	12	الثاني	130	1.02	6935	919,581	60,000	500	77,938	45,980	9,196	4,598	137,712	91,732	827,623	781,643
235	الجيزة	حدائق أكتوبر	19236	288	16	الثالث	130	1.02	6935	919,581	60,000	500	77,938	45,980	9,196	4,598	137,712	91,732	827,623	781,643
236	الجيزة	حدائق أكتوبر	19237	288	17	الرابع	130	1.02	6935	919,581	60,000	500	77,938	45,980	9,196	4,598	137,712	91,732	827,623	781,643
237	الجيزة	حدائق أكتوبر	19238	288	20	الرابع	130	1.02	6935	919,581	60,000	500	77,938	45,980	9,196	4,598	137,712	91,732	827,623	781,643
238	الجيزة	حدائق أكتوبر	19239	289	5	الأول	130	1.02	6935	919,581	60,000	500	77,938	45,980	9,196	4,598	137,712	91,732	827,623	781,643
239	الجيزة	حدائق أكتوبر	19240	289	8	الأول	130	1.02	6935	919,581	60,000	500	77,938	45,980	9,196	4,598	137,712	91,732	827,623	781,643
240	الجيزة	حدائق أكتوبر	19241	289	9	الثاني	130	1.02	6935	919,581	60,000	500	77,938	45,980	9,196	4,598	137,712	91,732	827,623	781,643
241	الجيزة	حدائق أكتوبر	19242	289	12	الثاني	130	1.02	6935	919,581	60,000	500	77,938	45,980	9,196	4,598	137,712	91,732	827,623	781,643
242	الجيزة	حدائق أكتوبر	19243	289	16	الثالث	130	1.02	6935	919,581	60,000	500	77,938	45,980	9,196	4,598	137,712	91,732	827,623	781,643
243	الجيزة	حدائق أكتوبر	19244	289	17	الرابع	130	1.02	6935	919,581	60,000	500	77,938	45,980	9,196	4,598	137,712	91,732	827,623	781,643
244	الجيزة	حدائق أكتوبر	19245	289	20	الرابع	130	1.02	6935	919,581	60,000	500	77,938	45,980	9,196	4,598	137,712	91,732	827,623	781,643
245	الجيزة	حدائق أكتوبر	19246	290	7	الأول	140	1.02	6935	990,318	60,000	500	88,548	49,516	9,904	4,952	152,920	103,404	891,286	841,770
246	الجيزة	حدائق أكتوبر	19247	290	8	الأول	130	1.02	6935	919,581	60,000	500	77,938	45,980	9,196	4,598	137,712	91,732	827,623	781,643
247	الجيزة	حدائق أكتوبر	19248	4	8	الأول	130	1.02	6935	919,581	60,000	500	77,938	45,980	9,196	4,598	137,712	91,732	827,623	781,643
248	الجيزة	حدائق أكتوبر	19249	10	5	الأول	130	1.02	6935	919,581	60,000	500	77,938	45,980	9,196	4,598	137,712	91,732	827,623	781,643
249	الجيزة	حدائق أكتوبر	19250	13	20	الرابع	130	1.02	6935	919,581	60,000	500	77,938	45,980	9,196	4,598	137,712	91,732	827,623	781,643
250	الجيزة	حدائق أكتوبر	19251	14	7	الأول	130	1.02	6935	919,581	60,000	500	77,938	45,980	9,196	4,598	137,712	91,732	827,623	781,643
251	الجيزة	حدائق أكتوبر	19252	16	9	الثاني	130	1.02	6935	919,581	60,000	500	77,938	45,980	9,196	4,598	137,712	91,732	827,623	781,643
252	الجيزة	حدائق أكتوبر	19253	18	9	الثاني	130	1.02	6935	919,581	60,000	500	77,938	45,980	9,196	4,598	137,712	91,732	827,623	781,643
253	الجيزة	حدائق أكتوبر	19254	28	9	الثاني	130	1.02	6935	919,581	60,000	500	77,938	45,980	9,196	4,598	137,712	91,732	827,623	781,643
254	الجيزة	حدائق أكتوبر	19255	32	6	الأول	130	1.02	6935	919,581	60,000	500	77,938	45,980	9,196	4,598	137,712	91,732	827,623	781,643
255	الجيزة	حدائق أكتوبر	19256	33	14	الثالث	140	1.02	6935	990,318	60,000	500	88,548	49,516	9,904	4,952	152,920	103,404	891,286	841,770
256	الجيزة	حدائق أكتوبر	19257	36	16	الثالث	130	1.02	6935	919,581	60,000	500	77,938	45,980	9,196	4,598	137,712	91,732	827,623	781,643
257	الجيزة	حدائق أكتوبر	19258	37	17	الرابع	130	1.02	6935	919,581	60,000	500	77,938	45,980	9,196	4,598	137,712	91,732	827,623	781,643
258	الجيزة	حدائق أكتوبر	19259	38	5	الأول	130	1.02	6935	919,581	60,000	500	77,938	45,980	9,196	4,598	137,712	91,732	827,623	781,643
259	الجيزة	حدائق أكتوبر	19260	42	5	الأول	130	1.02	6935	919,581	60,000	500	77,938	45,980	9,196	4,598	137,712	91,732	827,623	781,643

م	محافظة	المدينة	كود الوحدة	رقم العقار	رقم الوحدة	نوع الدور	مساحة الوحدة	نسبة التميز	سعر المتر	قيمة الوحدة	المستحقات عند الحجز		باقي مستحقات الوحدة عند التعاقد				إجمالي المطلوب عند التعاقد كحد ادنى		الحد الاقصى لقيمة التمويل العقاري	
											مقدم الحجز	م.تسجيل	دفعه تعاقد بحد ادنى 15% للوحدات حتى 1.1 مليون و 20% للوحدات اكبر من 1.1 من قيمة الوحدة	وديعه 5 % صيانة	1% م.إدارية	0.5% مجلس الأمناء	بوديعه الصيانة	بدون وديعه الصيانة	بوديعه الصيانة	بدون وديعه الصيانة
260	الجيزة	حدائق أكتوبر	19261	45	15	الثالث	140	1.02	6935	990,318	60,000	500	88,548	49,516	9,904	4,952	152,920	103,404	891,286	841,770
261	الجيزة	حدائق أكتوبر	19262	48	12	الثاني	130	1.02	6935	919,581	60,000	500	77,938	45,980	9,196	4,598	137,712	91,732	827,623	781,643
262	الجيزة	حدائق أكتوبر	19263	53	15	الثالث	140	1.02	6935	990,318	60,000	500	88,548	49,516	9,904	4,952	152,920	103,404	891,286	841,770
263	الجيزة	حدائق أكتوبر	19264	54	15	الثالث	130	1.02	6935	919,581	60,000	500	77,938	45,980	9,196	4,598	137,712	91,732	827,623	781,643
264	الجيزة	حدائق أكتوبر	19265	62	13	الثالث	130	1.02	6935	919,581	60,000	500	77,938	45,980	9,196	4,598	137,712	91,732	827,623	781,643
265	الجيزة	حدائق أكتوبر	19266	62	19	الرابع	140	1.02	6935	990,318	60,000	500	88,548	49,516	9,904	4,952	152,920	103,404	891,286	841,770
266	الجيزة	حدائق أكتوبر	19267	64	13	الثالث	130	1.02	6935	919,581	60,000	500	77,938	45,980	9,196	4,598	137,712	91,732	827,623	781,643
267	الجيزة	حدائق أكتوبر	19268	70	13	الثالث	130	1.02	6935	919,581	60,000	500	77,938	45,980	9,196	4,598	137,712	91,732	827,623	781,643
268	الجيزة	حدائق أكتوبر	19269	71	18	الرابع	140	1.02	6935	990,318	60,000	500	88,548	49,516	9,904	4,952	152,920	103,404	891,286	841,770
269	الجيزة	حدائق أكتوبر	19270	78	9	الثاني	130	1.02	6935	919,581	60,000	500	77,938	45,980	9,196	4,598	137,712	91,732	827,623	781,643
270	الجيزة	حدائق أكتوبر	19271	84	17	الرابع	130	1.02	6935	919,581	60,000	500	77,938	45,980	9,196	4,598	137,712	91,732	827,623	781,643
271	الجيزة	حدائق أكتوبر	19272	90	13	الثالث	130	1.02	6935	919,581	60,000	500	77,938	45,980	9,196	4,598	137,712	91,732	827,623	781,643
272	الجيزة	حدائق أكتوبر	19273	93	16	الثالث	130	1.02	6935	919,581	60,000	500	77,938	45,980	9,196	4,598	137,712	91,732	827,623	781,643
273	الجيزة	حدائق أكتوبر	19274	96	9	الثاني	130	1.02	6935	919,581	60,000	500	77,938	45,980	9,196	4,598	137,712	91,732	827,623	781,643
274	الجيزة	حدائق أكتوبر	19275	98	16	الثالث	130	1.02	6935	919,581	60,000	500	77,938	45,980	9,196	4,598	137,712	91,732	827,623	781,643
275	الجيزة	حدائق أكتوبر	19276	98	19	الرابع	140	1.02	6935	990,318	60,000	500	88,548	49,516	9,904	4,952	152,920	103,404	891,286	841,770
276	الجيزة	حدائق أكتوبر	19277	104	12	الثاني	130	1.02	6935	919,581	60,000	500	77,938	45,980	9,196	4,598	137,712	91,732	827,623	781,643
277	الجيزة	حدائق أكتوبر	19278	80	12	الثاني	130	1.02	6935	919,581	60,000	500	77,938	45,980	9,196	4,598	137,712	91,732	827,623	781,643
278	الجيزة	حدائق أكتوبر	19279	82	11	الثاني	140	1.02	6935	990,318	60,000	500	88,548	49,516	9,904	4,952	152,920	103,404	891,286	841,770
279	الجيزة	حدائق أكتوبر	19280	87	7	الأول	140	1.02	6935	990,318	60,000	500	88,548	49,516	9,904	4,952	152,920	103,404	891,286	841,770
280	الجيزة	حدائق أكتوبر	19281	88	12	الثاني	130	1.02	6935	919,581	60,000	500	77,938	45,980	9,196	4,598	137,712	91,732	827,623	781,643
281	الجيزة	حدائق أكتوبر	19282	97	17	الرابع	130	1.02	6935	919,581	60,000	500	77,938	45,980	9,196	4,598	137,712	91,732	827,623	781,643
282	القاهرة	بدر	19283	2	15	الثالث	130	1.02	5925	785,655	60,000	500	57,849	39,283	7,857	3,929	108,918	69,635	707,089	667,806
283	القاهرة	بدر	19285	3	13	الثالث	130	1.02	5925	785,655	60,000	500	57,849	39,283	7,857	3,929	108,918	69,635	707,089	667,806
284	القاهرة	بدر	19290	5	20	الرابع	130	1.02	5925	785,655	60,000	500	57,849	39,283	7,857	3,929	108,918	69,635	707,089	667,806
285	القاهرة	بدر	19291	9	13	الثالث	130	1.02	5925	785,655	60,000	500	57,849	39,283	7,857	3,929	108,918	69,635	707,089	667,806
286	القاهرة	بدر	19292	16	5	الأول	130	1.02	5925	785,655	60,000	500	57,849	39,283	7,857	3,929	108,918	69,635	707,089	667,806
287	القاهرة	بدر	19293	16	6	الأول	140	1.02	5925	846,090	60,000	500	66,914	42,305	8,461	4,231	121,911	79,606	761,481	719,176
288	القاهرة	بدر	19294	16	7	الأول	140	1.02	5925	846,090	60,000	500	66,914	42,305	8,461	4,231	121,911	79,606	761,481	719,176
289	القاهرة	بدر	19295	16	10	الثاني	140	1.02	5925	846,090	60,000	500	66,914	42,305	8,461	4,231	121,911	79,606	761,481	719,176
290	القاهرة	بدر	19296	16	13	الثالث	130	1.02	5925	785,655	60,000	500	57,849	39,283	7,857	3,929	108,918	69,635	707,089	667,806
291	القاهرة	بدر	19297	16	14	الثالث	140	1.02	5925	846,090	60,000	500	66,914	42,305	8,461	4,231	121,911	79,606	761,481	719,176
292	القاهرة	بدر	19298	16	17	الرابع	130	1.02	5925	785,655	60,000	500	57,849	39,283	7,857	3,929	108,918	69,635	707,089	667,806
293	القاهرة	بدر	19299	17	6	الأول	140	1.02	5925	846,090	60,000	500	66,914	42,305	8,461	4,231	121,911	79,606	761,481	719,176
294	القاهرة	بدر	19300	17	7	الأول	140	1.02	5925	846,090	60,000	500	66,914	42,305	8,461	4,231	121,911	79,606	761,481	719,176
295	القاهرة	بدر	19301	17	10	الثاني	140	1.02	5925	846,090	60,000	500	66,914	42,305	8,461	4,231	121,911	79,606	761,481	719,176
296	القاهرة	بدر	19302	17	11	الثاني	140	1.02	5925	846,090	60,000	500	66,914	42,305	8,461	4,231	121,911	79,606	761,481	719,176

م	محافظة	المدينة	كود الوحدة	رقم العقار	رقم الوحدة	نوع الدور	مساحة الوحدة	نسبة التميز	سعر المتر	قيمة الوحدة	المستحقات عند الحجز		باقي مستحقات الوحدة عند التعاقد				إجمالي المطلوب عند التعاقد كحد ادنى		الحد الأقصى لقيمة التمويل العقاري	
											مقدم الحجز	م.تسجيل	دفعة تعاقد بحد ادنى 15% للوحدات حتى 1.1 مليون و 20% للوحدات اكبر من 1.1 من قيمة الوحدة	وديعة 5 % صيانة	1% م.إدارية	0.5% مجلس الأمناء	بوديعة الصيانة	بدون وديعة الصيانة	بوديعة الصيانة	بدون وديعة الصيانة
297	القاهرة	بدر	19303	17	14	الثالث	140	1.02	5925	846,090	60,000	500	66,914	42,305	8,461	4,231	121,911	79,606	761,481	719,176
298	القاهرة	بدر	19304	17	15	الثالث	140	1.02	5925	846,090	60,000	500	66,914	42,305	8,461	4,231	121,911	79,606	761,481	719,176
299	القاهرة	بدر	19305	17	18	الرابع	140	1.02	5925	846,090	60,000	500	66,914	42,305	8,461	4,231	121,911	79,606	761,481	719,176
300	القاهرة	بدر	19306	17	19	الرابع	140	1.02	5925	846,090	60,000	500	66,914	42,305	8,461	4,231	121,911	79,606	761,481	719,176
301	القاهرة	بدر	19307	18	6	الأول	140	1.02	5925	846,090	60,000	500	66,914	42,305	8,461	4,231	121,911	79,606	761,481	719,176
302	القاهرة	بدر	19308	18	7	الأول	140	1.02	5925	846,090	60,000	500	66,914	42,305	8,461	4,231	121,911	79,606	761,481	719,176
303	القاهرة	بدر	19309	18	8	الأول	130	1.02	5925	785,655	60,000	500	57,849	39,283	7,857	3,929	108,918	69,635	707,089	667,806
304	القاهرة	بدر	19310	18	10	الثاني	140	1.02	5925	846,090	60,000	500	66,914	42,305	8,461	4,231	121,911	79,606	761,481	719,176
305	القاهرة	بدر	19311	18	11	الثاني	140	1.02	5925	846,090	60,000	500	66,914	42,305	8,461	4,231	121,911	79,606	761,481	719,176
306	القاهرة	بدر	19312	18	14	الثالث	140	1.02	5925	846,090	60,000	500	66,914	42,305	8,461	4,231	121,911	79,606	761,481	719,176
307	القاهرة	بدر	19313	18	15	الثالث	140	1.02	5925	846,090	60,000	500	66,914	42,305	8,461	4,231	121,911	79,606	761,481	719,176
308	القاهرة	بدر	19314	18	18	الرابع	140	1.02	5925	846,090	60,000	500	66,914	42,305	8,461	4,231	121,911	79,606	761,481	719,176
309	القاهرة	بدر	19315	18	19	الرابع	140	1.02	5925	846,090	60,000	500	66,914	42,305	8,461	4,231	121,911	79,606	761,481	719,176
310	القاهرة	بدر	19317	19	5	الأول	130	1.02	5925	785,655	60,000	500	57,849	39,283	7,857	3,929	108,918	69,635	707,089	667,806
311	القاهرة	بدر	19318	19	6	الأول	140	1.02	5925	846,090	60,000	500	66,914	42,305	8,461	4,231	121,911	79,606	761,481	719,176
312	القاهرة	بدر	19319	19	7	الأول	140	1.02	5925	846,090	60,000	500	66,914	42,305	8,461	4,231	121,911	79,606	761,481	719,176
313	القاهرة	بدر	19320	19	8	الأول	130	1.02	5925	785,655	60,000	500	57,849	39,283	7,857	3,929	108,918	69,635	707,089	667,806
314	القاهرة	بدر	19321	19	9	الثاني	130	1.02	5925	785,655	60,000	500	57,849	39,283	7,857	3,929	108,918	69,635	707,089	667,806
315	القاهرة	بدر	19322	19	10	الثاني	140	1.02	5925	846,090	60,000	500	66,914	42,305	8,461	4,231	121,911	79,606	761,481	719,176
316	القاهرة	بدر	19323	19	11	الثاني	140	1.02	5925	846,090	60,000	500	66,914	42,305	8,461	4,231	121,911	79,606	761,481	719,176
317	القاهرة	بدر	19324	19	12	الثاني	130	1.02	5925	785,655	60,000	500	57,849	39,283	7,857	3,929	108,918	69,635	707,089	667,806
318	القاهرة	بدر	19325	19	14	الثالث	140	1.02	5925	846,090	60,000	500	66,914	42,305	8,461	4,231	121,911	79,606	761,481	719,176
319	القاهرة	بدر	19326	19	15	الثالث	140	1.02	5925	846,090	60,000	500	66,914	42,305	8,461	4,231	121,911	79,606	761,481	719,176
320	القاهرة	بدر	19327	19	16	الثالث	130	1.02	5925	785,655	60,000	500	57,849	39,283	7,857	3,929	108,918	69,635	707,089	667,806
321	القاهرة	بدر	19328	19	17	الرابع	130	1.02	5925	785,655	60,000	500	57,849	39,283	7,857	3,929	108,918	69,635	707,089	667,806
322	القاهرة	بدر	19329	19	18	الرابع	140	1.02	5925	846,090	60,000	500	66,914	42,305	8,461	4,231	121,911	79,606	761,481	719,176
323	القاهرة	بدر	19330	19	19	الرابع	140	1.02	5925	846,090	60,000	500	66,914	42,305	8,461	4,231	121,911	79,606	761,481	719,176
324	القاهرة	بدر	19331	19	20	الرابع	130	1.02	5925	785,655	60,000	500	57,849	39,283	7,857	3,929	108,918	69,635	707,089	667,806
325	القاهرة	بدر	19332	20	5	الأول	130	1.02	5925	785,655	60,000	500	57,849	39,283	7,857	3,929	108,918	69,635	707,089	667,806
326	القاهرة	بدر	19333	20	6	الأول	140	1.02	5925	846,090	60,000	500	66,914	42,305	8,461	4,231	121,911	79,606	761,481	719,176
327	القاهرة	بدر	19334	20	7	الأول	140	1.02	5925	846,090	60,000	500	66,914	42,305	8,461	4,231	121,911	79,606	761,481	719,176
328	القاهرة	بدر	19335	20	8	الأول	130	1.02	5925	785,655	60,000	500	57,849	39,283	7,857	3,929	108,918	69,635	707,089	667,806
329	القاهرة	بدر	19336	20	9	الثاني	130	1.02	5925	785,655	60,000	500	57,849	39,283	7,857	3,929	108,918	69,635	707,089	667,806
330	القاهرة	بدر	19337	20	10	الثاني	140	1.02	5925	846,090	60,000	500	66,914	42,305	8,461	4,231	121,911	79,606	761,481	719,176
331	القاهرة	بدر	19338	20	11	الثاني	140	1.02	5925	846,090	60,000	500	66,914	42,305	8,461	4,231	121,911	79,606	761,481	719,176
332	القاهرة	بدر	19339	20	12	الثاني	130	1.02	5925	785,655	60,000	500	57,849	39,283	7,857	3,929	108,918	69,635	707,089	667,806
333	القاهرة	بدر	19340	20	13	الثالث	130	1.02	5925	785,655	60,000	500	57,849	39,283	7,857	3,929	108,918	69,635	707,089	667,806

م	محافظة	المدينة	كود الوحدة	رقم العقار	رقم الوحدة	نوع الدور	مساحة الوحدة	نسبة التميز	سعر المتر	قيمة الوحدة	المستحقات عند الحجز		باقي مستحقات الوحدة عند التعاقد				إجمالي المطلوب عند التعاقد كحد أدنى		الحد الأقصى لقيمة التمويل العقاري	
											مقدم الحجز	م. تسجيل	دفعه تعاقد بحد ادنى 15% للوحدات حتى 1.1 مليون و 20% للوحدات اكبر من 1.1 من قيمة الوحدة	وديعة 5 % صيانة	1% م.إدارية	0.5% مجلس الأمناء	بوديعة الصيانة	بدون وديعة الصيانة	بوديعة الصيانة	بدون وديعة الصيانة
334	القاهرة	بدر	19341	20	14	الثالث	140	1.02	5925	846,090	60,000	500	66,914	42,305	8,461	4,231	121,911	79,606	761,481	719,176
335	القاهرة	بدر	19342	20	15	الثالث	140	1.02	5925	846,090	60,000	500	66,914	42,305	8,461	4,231	121,911	79,606	761,481	719,176
336	القاهرة	بدر	19343	20	16	الثالث	130	1.02	5925	785,655	60,000	500	57,849	39,283	7,857	3,929	108,918	69,635	707,089	667,806
337	القاهرة	بدر	19344	20	17	الرابع	130	1.02	5925	785,655	60,000	500	57,849	39,283	7,857	3,929	108,918	69,635	707,089	667,806
338	القاهرة	بدر	19345	20	19	الرابع	140	1.02	5925	846,090	60,000	500	66,914	42,305	8,461	4,231	121,911	79,606	761,481	719,176
339	القاهرة	بدر	19346	20	20	الرابع	130	1.02	5925	785,655	60,000	500	57,849	39,283	7,857	3,929	108,918	69,635	707,089	667,806
340	القاهرة	بدر	19347	21	5	الأول	130	1.02	5925	785,655	60,000	500	57,849	39,283	7,857	3,929	108,918	69,635	707,089	667,806
341	القاهرة	بدر	19348	21	6	الأول	140	1.02	5925	846,090	60,000	500	66,914	42,305	8,461	4,231	121,911	79,606	761,481	719,176
342	القاهرة	بدر	19349	21	7	الأول	140	1.02	5925	846,090	60,000	500	66,914	42,305	8,461	4,231	121,911	79,606	761,481	719,176
343	القاهرة	بدر	19350	21	8	الأول	130	1.02	5925	785,655	60,000	500	57,849	39,283	7,857	3,929	108,918	69,635	707,089	667,806
344	القاهرة	بدر	19351	21	9	الثاني	130	1.02	5925	785,655	60,000	500	57,849	39,283	7,857	3,929	108,918	69,635	707,089	667,806
345	القاهرة	بدر	19352	21	11	الثاني	140	1.02	5925	846,090	60,000	500	66,914	42,305	8,461	4,231	121,911	79,606	761,481	719,176
346	القاهرة	بدر	19353	21	12	الثاني	130	1.02	5925	785,655	60,000	500	57,849	39,283	7,857	3,929	108,918	69,635	707,089	667,806
347	القاهرة	بدر	19354	21	13	الثالث	130	1.02	5925	785,655	60,000	500	57,849	39,283	7,857	3,929	108,918	69,635	707,089	667,806
348	القاهرة	بدر	19355	21	16	الثالث	130	1.02	5925	785,655	60,000	500	57,849	39,283	7,857	3,929	108,918	69,635	707,089	667,806
349	القاهرة	بدر	19356	21	17	الرابع	130	1.02	5925	785,655	60,000	500	57,849	39,283	7,857	3,929	108,918	69,635	707,089	667,806
350	القاهرة	بدر	19357	21	20	الرابع	130	1.02	5925	785,655	60,000	500	57,849	39,283	7,857	3,929	108,918	69,635	707,089	667,806
351	القاهرة	بدر	19358	22	5	الأول	130	1.02	5925	785,655	60,000	500	57,849	39,283	7,857	3,929	108,918	69,635	707,089	667,806
352	القاهرة	بدر	19359	22	7	الأول	140	1.02	5925	846,090	60,000	500	66,914	42,305	8,461	4,231	121,911	79,606	761,481	719,176
353	القاهرة	بدر	19360	22	8	الأول	130	1.02	5925	785,655	60,000	500	57,849	39,283	7,857	3,929	108,918	69,635	707,089	667,806
354	القاهرة	بدر	19361	22	10	الثاني	140	1.02	5925	846,090	60,000	500	66,914	42,305	8,461	4,231	121,911	79,606	761,481	719,176
355	القاهرة	بدر	19362	22	11	الثاني	140	1.02	5925	846,090	60,000	500	66,914	42,305	8,461	4,231	121,911	79,606	761,481	719,176
356	القاهرة	بدر	19363	22	12	الثاني	130	1.02	5925	785,655	60,000	500	57,849	39,283	7,857	3,929	108,918	69,635	707,089	667,806
357	القاهرة	بدر	19364	22	15	الثالث	140	1.02	5925	846,090	60,000	500	66,914	42,305	8,461	4,231	121,911	79,606	761,481	719,176
358	القاهرة	بدر	19365	22	19	الرابع	140	1.02	5925	846,090	60,000	500	66,914	42,305	8,461	4,231	121,911	79,606	761,481	719,176
359	القاهرة	بدر	19366	22	20	الرابع	130	1.02	5925	785,655	60,000	500	57,849	39,283	7,857	3,929	108,918	69,635	707,089	667,806
360	القاهرة	بدر	19367	23	14	الثالث	140	1.02	5925	846,090	60,000	500	66,914	42,305	8,461	4,231	121,911	79,606	761,481	719,176
361	القاهرة	بدر	19368	25	5	الأول	130	1.02	5925	785,655	60,000	500	57,849	39,283	7,857	3,929	108,918	69,635	707,089	667,806
362	القاهرة	بدر	19369	25	17	الرابع	130	1.02	5925	785,655	60,000	500	57,849	39,283	7,857	3,929	108,918	69,635	707,089	667,806
363	القاهرة	بدر	19370	26	15	الثالث	130	1.02	5925	785,655	60,000	500	57,849	39,283	7,857	3,929	108,918	69,635	707,089	667,806
364	القاهرة	بدر	19371	28	6	الأول	130	1.02	5925	785,655	60,000	500	57,849	39,283	7,857	3,929	108,918	69,635	707,089	667,806
365	القاهرة	بدر	19372	30	5	الأول	130	1.02	5925	785,655	60,000	500	57,849	39,283	7,857	3,929	108,918	69,635	707,089	667,806
366	القاهرة	بدر	19373	31	11	الثاني	140	1.02	5925	846,090	60,000	500	66,914	42,305	8,461	4,231	121,911	79,606	761,481	719,176
367	القاهرة	بدر	19374	31	16	الثالث	130	1.02	5925	785,655	60,000	500	57,849	39,283	7,857	3,929	108,918	69,635	707,089	667,806
368	القاهرة	بدر	19375	34	5	الأول	130	1.02	5925	785,655	60,000	500	57,849	39,283	7,857	3,929	108,918	69,635	707,089	667,806
369	القاهرة	بدر	19376	35	8	الأول	130	1.02	5925	785,655	60,000	500	57,849	39,283	7,857	3,929	108,918	69,635	707,089	667,806
370	القاهرة	بدر	19377	37	7	الأول	140	1.02	5925	846,090	60,000	500	66,914	42,305	8,461	4,231	121,911	79,606	761,481	719,176

م	محافظة	المدينة	كود الوحدة	رقم العقار	رقم الوحدة	نوع الدور	مساحة الوحدة	نسبة التميز	سعر المتر	قيمة الوحدة	المستحقات عند الحجز		باقي مستحقات الوحدة عند التعاقد				إجمالي المطلوب عند التعاقد كحد ادنى		الحد الأقصى لقيمة التمويل العقاري	
											مقدم الحجز	م.تسجيل	وديعة 5 % صيانة	1% م.إدارية	0.5% مجلس الأمناء	بوديعة الصيانة	بدون وديعة الصيانة	بدون وديعة الصيانة		
371	القاهرة	بدر	19378	37	11	الثاني	140	1.02	5925	846,090	60,000	500	66,914	42,305	8,461	4,231	121,911	79,606	761,481	719,176
372	القاهرة	بدر	19379	37	15	الثالث	140	1.02	5925	846,090	60,000	500	66,914	42,305	8,461	4,231	121,911	79,606	761,481	719,176
373	القاهرة	بدر	19380	38	6	الأول	140	1.02	5925	846,090	60,000	500	66,914	42,305	8,461	4,231	121,911	79,606	761,481	719,176
374	القاهرة	بدر	19381	38	7	الأول	140	1.02	5925	846,090	60,000	500	66,914	42,305	8,461	4,231	121,911	79,606	761,481	719,176
375	القاهرة	بدر	19382	38	10	الثاني	140	1.02	5925	846,090	60,000	500	66,914	42,305	8,461	4,231	121,911	79,606	761,481	719,176
376	القاهرة	بدر	19383	38	11	الثاني	140	1.02	5925	846,090	60,000	500	66,914	42,305	8,461	4,231	121,911	79,606	761,481	719,176
377	القاهرة	بدر	19384	38	13	الثالث	130	1.02	5925	785,655	60,000	500	57,849	39,283	7,857	3,929	108,918	69,635	707,089	667,806
378	القاهرة	بدر	19385	38	14	الثالث	140	1.02	5925	846,090	60,000	500	66,914	42,305	8,461	4,231	121,911	79,606	761,481	719,176
379	القاهرة	بدر	19386	38	15	الثالث	140	1.02	5925	846,090	60,000	500	66,914	42,305	8,461	4,231	121,911	79,606	761,481	719,176
380	القاهرة	بدر	19387	38	18	الرابع	140	1.02	5925	846,090	60,000	500	66,914	42,305	8,461	4,231	121,911	79,606	761,481	719,176
381	القاهرة	بدر	19388	38	19	الرابع	140	1.02	5925	846,090	60,000	500	66,914	42,305	8,461	4,231	121,911	79,606	761,481	719,176
382	القاهرة	بدر	19389	38	20	الرابع	130	1.02	5925	785,655	60,000	500	57,849	39,283	7,857	3,929	108,918	69,635	707,089	667,806
383	القاهرة	بدر	19390	39	5	الأول	130	1.02	5925	785,655	60,000	500	57,849	39,283	7,857	3,929	108,918	69,635	707,089	667,806
384	القاهرة	بدر	19391	39	6	الأول	140	1.02	5925	846,090	60,000	500	66,914	42,305	8,461	4,231	121,911	79,606	761,481	719,176
385	القاهرة	بدر	19392	39	7	الأول	140	1.02	5925	846,090	60,000	500	66,914	42,305	8,461	4,231	121,911	79,606	761,481	719,176
386	القاهرة	بدر	19393	39	8	الأول	130	1.02	5925	785,655	60,000	500	57,849	39,283	7,857	3,929	108,918	69,635	707,089	667,806
387	القاهرة	بدر	19394	39	10	الثاني	140	1.02	5925	846,090	60,000	500	66,914	42,305	8,461	4,231	121,911	79,606	761,481	719,176
388	القاهرة	بدر	19395	39	11	الثاني	140	1.02	5925	846,090	60,000	500	66,914	42,305	8,461	4,231	121,911	79,606	761,481	719,176
389	القاهرة	بدر	19396	39	12	الثاني	130	1.02	5925	785,655	60,000	500	57,849	39,283	7,857	3,929	108,918	69,635	707,089	667,806
390	القاهرة	بدر	19397	39	13	الثالث	130	1.02	5925	785,655	60,000	500	57,849	39,283	7,857	3,929	108,918	69,635	707,089	667,806
391	القاهرة	بدر	19398	39	14	الثالث	140	1.02	5925	846,090	60,000	500	66,914	42,305	8,461	4,231	121,911	79,606	761,481	719,176
392	القاهرة	بدر	19399	39	15	الثالث	140	1.02	5925	846,090	60,000	500	66,914	42,305	8,461	4,231	121,911	79,606	761,481	719,176
393	القاهرة	بدر	19400	39	16	الثالث	130	1.02	5925	785,655	60,000	500	57,849	39,283	7,857	3,929	108,918	69,635	707,089	667,806
394	القاهرة	بدر	19401	39	17	الرابع	130	1.02	5925	785,655	60,000	500	57,849	39,283	7,857	3,929	108,918	69,635	707,089	667,806
395	القاهرة	بدر	19402	39	18	الرابع	140	1.02	5925	846,090	60,000	500	66,914	42,305	8,461	4,231	121,911	79,606	761,481	719,176
396	القاهرة	بدر	19403	39	19	الرابع	140	1.02	5925	846,090	60,000	500	66,914	42,305	8,461	4,231	121,911	79,606	761,481	719,176
397	القاهرة	بدر	19404	39	20	الرابع	130	1.02	5925	785,655	60,000	500	57,849	39,283	7,857	3,929	108,918	69,635	707,089	667,806
398	القاهرة	بدر	19405	40	5	الأول	130	1.02	5925	785,655	60,000	500	57,849	39,283	7,857	3,929	108,918	69,635	707,089	667,806
399	القاهرة	بدر	19406	40	6	الأول	140	1.02	5925	846,090	60,000	500	66,914	42,305	8,461	4,231	121,911	79,606	761,481	719,176
400	القاهرة	بدر	19407	40	7	الأول	140	1.02	5925	846,090	60,000	500	66,914	42,305	8,461	4,231	121,911	79,606	761,481	719,176
401	القاهرة	بدر	19408	40	8	الأول	130	1.02	5925	785,655	60,000	500	57,849	39,283	7,857	3,929	108,918	69,635	707,089	667,806
402	القاهرة	بدر	19409	40	9	الثاني	130	1.02	5925	785,655	60,000	500	57,849	39,283	7,857	3,929	108,918	69,635	707,089	667,806
403	القاهرة	بدر	19410	40	10	الثاني	140	1.02	5925	846,090	60,000	500	66,914	42,305	8,461	4,231	121,911	79,606	761,481	719,176
404	القاهرة	بدر	19411	40	11	الثاني	140	1.02	5925	846,090	60,000	500	66,914	42,305	8,461	4,231	121,911	79,606	761,481	719,176
405	القاهرة	بدر	19412	40	12	الثاني	130	1.02	5925	785,655	60,000	500	57,849	39,283	7,857	3,929	108,918	69,635	707,089	667,806
406	القاهرة	بدر	19413	40	13	الثالث	130	1.02	5925	785,655	60,000	500	57,849	39,283	7,857	3,929	108,918	69,635	707,089	667,806
407	القاهرة	بدر	19414	40	14	الثالث	140	1.02	5925	846,090	60,000	500	66,914	42,305	8,461	4,231	121,911	79,606	761,481	719,176

م	محافظة	المدينة	كود الوحدة	رقم العقار	رقم الوحدة	نوع الدور	مساحة الوحدة	نسبة التميز	سعر المتر	قيمة الوحدة	المستحقات عند الحجز		باقي مستحقات الوحدة عند التعاقد				إجمالي المطلوب عند التعاقد كحد ادنى		الحد الأقصى لقيمة التمويل العقاري	
											مقدم الحجز	م.تسجيل	وديعة 5 % صيانة	م.إدارية 1% مجلس الأمناء	بوديعة الصيانة	بدون وديعة الصيانة	بوديعة الصيانة	بدون وديعة الصيانة		
408	الفاخرة	بدر	19415	40	15	الثالث	140	1.02	5925	846,090	60,000	500	66,914	42,305	8,461	4,231	121,911	79,606	761,481	719,176
409	الفاخرة	بدر	19416	40	16	الثالث	130	1.02	5925	785,655	60,000	500	57,849	39,283	7,857	3,929	108,918	69,635	707,089	667,806
410	الفاخرة	بدر	19417	40	17	الرابع	130	1.02	5925	785,655	60,000	500	57,849	39,283	7,857	3,929	108,918	69,635	707,089	667,806
411	الفاخرة	بدر	19418	40	18	الرابع	140	1.02	5925	846,090	60,000	500	66,914	42,305	8,461	4,231	121,911	79,606	761,481	719,176
412	الفاخرة	بدر	19419	40	19	الرابع	140	1.02	5925	846,090	60,000	500	66,914	42,305	8,461	4,231	121,911	79,606	761,481	719,176
413	الفاخرة	بدر	19420	40	20	الرابع	130	1.02	5925	785,655	60,000	500	57,849	39,283	7,857	3,929	108,918	69,635	707,089	667,806
414	الفاخرة	بدر	19421	41	5	الأول	130	1.02	5925	785,655	60,000	500	57,849	39,283	7,857	3,929	108,918	69,635	707,089	667,806
415	الفاخرة	بدر	19422	41	6	الأول	140	1.02	5925	846,090	60,000	500	66,914	42,305	8,461	4,231	121,911	79,606	761,481	719,176
416	الفاخرة	بدر	19423	41	7	الأول	140	1.02	5925	846,090	60,000	500	66,914	42,305	8,461	4,231	121,911	79,606	761,481	719,176
417	الفاخرة	بدر	19424	41	8	الأول	130	1.02	5925	785,655	60,000	500	57,849	39,283	7,857	3,929	108,918	69,635	707,089	667,806
418	الفاخرة	بدر	19425	41	9	الثاني	130	1.02	5925	785,655	60,000	500	57,849	39,283	7,857	3,929	108,918	69,635	707,089	667,806
419	الفاخرة	بدر	19426	41	10	الثاني	140	1.02	5925	846,090	60,000	500	66,914	42,305	8,461	4,231	121,911	79,606	761,481	719,176
420	الفاخرة	بدر	19427	41	11	الثاني	140	1.02	5925	846,090	60,000	500	66,914	42,305	8,461	4,231	121,911	79,606	761,481	719,176
421	الفاخرة	بدر	19428	41	12	الثاني	130	1.02	5925	785,655	60,000	500	57,849	39,283	7,857	3,929	108,918	69,635	707,089	667,806
422	الفاخرة	بدر	19429	41	13	الثالث	130	1.02	5925	785,655	60,000	500	57,849	39,283	7,857	3,929	108,918	69,635	707,089	667,806
423	الفاخرة	بدر	19430	41	14	الثالث	140	1.02	5925	846,090	60,000	500	66,914	42,305	8,461	4,231	121,911	79,606	761,481	719,176
424	الفاخرة	بدر	19431	41	15	الثالث	140	1.02	5925	846,090	60,000	500	66,914	42,305	8,461	4,231	121,911	79,606	761,481	719,176
425	الفاخرة	بدر	19432	41	16	الثالث	130	1.02	5925	785,655	60,000	500	57,849	39,283	7,857	3,929	108,918	69,635	707,089	667,806
426	الفاخرة	بدر	19433	41	17	الرابع	130	1.02	5925	785,655	60,000	500	57,849	39,283	7,857	3,929	108,918	69,635	707,089	667,806
427	الفاخرة	بدر	19434	41	18	الرابع	140	1.02	5925	846,090	60,000	500	66,914	42,305	8,461	4,231	121,911	79,606	761,481	719,176
428	الفاخرة	بدر	19435	41	19	الرابع	140	1.02	5925	846,090	60,000	500	66,914	42,305	8,461	4,231	121,911	79,606	761,481	719,176
429	الفاخرة	بدر	19436	41	20	الرابع	130	1.02	5925	785,655	60,000	500	57,849	39,283	7,857	3,929	108,918	69,635	707,089	667,806
430	الفاخرة	بدر	19437	42	5	الأول	130	1.02	5925	785,655	60,000	500	57,849	39,283	7,857	3,929	108,918	69,635	707,089	667,806
431	الفاخرة	بدر	19438	42	6	الأول	140	1.02	5925	846,090	60,000	500	66,914	42,305	8,461	4,231	121,911	79,606	761,481	719,176
432	الفاخرة	بدر	19439	42	7	الأول	140	1.02	5925	846,090	60,000	500	66,914	42,305	8,461	4,231	121,911	79,606	761,481	719,176
433	الفاخرة	بدر	19440	42	8	الأول	130	1.02	5925	785,655	60,000	500	57,849	39,283	7,857	3,929	108,918	69,635	707,089	667,806
434	الفاخرة	بدر	19441	42	9	الثاني	130	1.02	5925	785,655	60,000	500	57,849	39,283	7,857	3,929	108,918	69,635	707,089	667,806
435	الفاخرة	بدر	19442	42	10	الثاني	140	1.02	5925	846,090	60,000	500	66,914	42,305	8,461	4,231	121,911	79,606	761,481	719,176
436	الفاخرة	بدر	19443	42	11	الثاني	140	1.02	5925	846,090	60,000	500	66,914	42,305	8,461	4,231	121,911	79,606	761,481	719,176
437	الفاخرة	بدر	19444	42	12	الثاني	130	1.02	5925	785,655	60,000	500	57,849	39,283	7,857	3,929	108,918	69,635	707,089	667,806
438	الفاخرة	بدر	19445	42	13	الثالث	130	1.02	5925	785,655	60,000	500	57,849	39,283	7,857	3,929	108,918	69,635	707,089	667,806
439	الفاخرة	بدر	19446	42	14	الثالث	140	1.02	5925	846,090	60,000	500	66,914	42,305	8,461	4,231	121,911	79,606	761,481	719,176
440	الفاخرة	بدر	19447	42	15	الثالث	140	1.02	5925	846,090	60,000	500	66,914	42,305	8,461	4,231	121,911	79,606	761,481	719,176
441	الفاخرة	بدر	19448	42	16	الثالث	130	1.02	5925	785,655	60,000	500	57,849	39,283	7,857	3,929	108,918	69,635	707,089	667,806
442	الفاخرة	بدر	19449	42	17	الرابع	130	1.02	5925	785,655	60,000	500	57,849	39,283	7,857	3,929	108,918	69,635	707,089	667,806
443	الفاخرة	بدر	19450	42	18	الرابع	140	1.02	5925	846,090	60,000	500	66,914	42,305	8,461	4,231	121,911	79,606	761,481	719,176
444	الفاخرة	بدر	19451	42	19	الرابع	140	1.02	5925	846,090	60,000	500	66,914	42,305	8,461	4,231	121,911	79,606	761,481	719,176

م	محافظة	المدينة	كود الوحدة	رقم العقار	رقم الوحدة	نوع الدور	مساحة الوحدة	نسبة التميز	سعر المتر	قيمة الوحدة	المستحقات عند الحجز		باقي مستحقات الوحدة عند التعاقد				إجمالي المطلوب عند التعاقد كحد ادنى		الحد الأقصى لقيمة التمويل العقاري	
											مقدم الحجز	م.تسجيل	وديعة 5 % صيانة	1% م.إدارية	0.5% مجلس الأمناء	بوديعة الصيانة	بدون وديعة الصيانة	بوديعة الصيانة	بدون وديعة الصيانة	
445	الفاخرة	بدر	19452	42	20	الرابع	130	1.02	5925	785,655	60,000	500	57,849	39,283	7,857	3,929	108,918	69,635	707,089	667,806
446	الفاخرة	بدر	19453	43	5	الأول	130	1.02	5925	785,655	60,000	500	57,849	39,283	7,857	3,929	108,918	69,635	707,089	667,806
447	الفاخرة	بدر	19454	43	6	الأول	140	1.02	5925	846,090	60,000	500	66,914	42,305	8,461	4,231	121,911	79,606	761,481	719,176
448	الفاخرة	بدر	19455	43	7	الأول	140	1.02	5925	846,090	60,000	500	66,914	42,305	8,461	4,231	121,911	79,606	761,481	719,176
449	الفاخرة	بدر	19456	43	8	الأول	130	1.02	5925	785,655	60,000	500	57,849	39,283	7,857	3,929	108,918	69,635	707,089	667,806
450	الفاخرة	بدر	19457	43	9	الثاني	130	1.02	5925	785,655	60,000	500	57,849	39,283	7,857	3,929	108,918	69,635	707,089	667,806
451	الفاخرة	بدر	19458	43	10	الثاني	140	1.02	5925	846,090	60,000	500	66,914	42,305	8,461	4,231	121,911	79,606	761,481	719,176
452	الفاخرة	بدر	19459	43	11	الثاني	140	1.02	5925	846,090	60,000	500	66,914	42,305	8,461	4,231	121,911	79,606	761,481	719,176
453	الفاخرة	بدر	19460	43	12	الثاني	130	1.02	5925	785,655	60,000	500	57,849	39,283	7,857	3,929	108,918	69,635	707,089	667,806
454	الفاخرة	بدر	19461	43	13	الثالث	130	1.02	5925	785,655	60,000	500	57,849	39,283	7,857	3,929	108,918	69,635	707,089	667,806
455	الفاخرة	بدر	19462	43	14	الثالث	140	1.02	5925	846,090	60,000	500	66,914	42,305	8,461	4,231	121,911	79,606	761,481	719,176
456	الفاخرة	بدر	19463	43	15	الثالث	140	1.02	5925	846,090	60,000	500	66,914	42,305	8,461	4,231	121,911	79,606	761,481	719,176
457	الفاخرة	بدر	19464	43	16	الثالث	130	1.02	5925	785,655	60,000	500	57,849	39,283	7,857	3,929	108,918	69,635	707,089	667,806
458	الفاخرة	بدر	19465	43	17	الرابع	130	1.02	5925	785,655	60,000	500	57,849	39,283	7,857	3,929	108,918	69,635	707,089	667,806
459	الفاخرة	بدر	19466	43	18	الرابع	140	1.02	5925	846,090	60,000	500	66,914	42,305	8,461	4,231	121,911	79,606	761,481	719,176
460	الفاخرة	بدر	19467	43	19	الرابع	140	1.02	5925	846,090	60,000	500	66,914	42,305	8,461	4,231	121,911	79,606	761,481	719,176
461	الفاخرة	بدر	19468	43	20	الرابع	130	1.02	5925	785,655	60,000	500	57,849	39,283	7,857	3,929	108,918	69,635	707,089	667,806
462	الفاخرة	بدر	19469	44	5	الأول	130	1.02	5925	785,655	60,000	500	57,849	39,283	7,857	3,929	108,918	69,635	707,089	667,806
463	الفاخرة	بدر	19470	44	6	الأول	140	1.02	5925	846,090	60,000	500	66,914	42,305	8,461	4,231	121,911	79,606	761,481	719,176
464	الفاخرة	بدر	19471	44	7	الأول	140	1.02	5925	846,090	60,000	500	66,914	42,305	8,461	4,231	121,911	79,606	761,481	719,176
465	الفاخرة	بدر	19472	44	8	الأول	130	1.02	5925	785,655	60,000	500	57,849	39,283	7,857	3,929	108,918	69,635	707,089	667,806
466	الفاخرة	بدر	19473	44	9	الثاني	130	1.02	5925	785,655	60,000	500	57,849	39,283	7,857	3,929	108,918	69,635	707,089	667,806
467	الفاخرة	بدر	19474	44	10	الثاني	140	1.02	5925	846,090	60,000	500	66,914	42,305	8,461	4,231	121,911	79,606	761,481	719,176
468	الفاخرة	بدر	19475	44	11	الثاني	140	1.02	5925	846,090	60,000	500	66,914	42,305	8,461	4,231	121,911	79,606	761,481	719,176
469	الفاخرة	بدر	19476	44	12	الثاني	130	1.02	5925	785,655	60,000	500	57,849	39,283	7,857	3,929	108,918	69,635	707,089	667,806
470	الفاخرة	بدر	19477	44	13	الثالث	130	1.02	5925	785,655	60,000	500	57,849	39,283	7,857	3,929	108,918	69,635	707,089	667,806
471	الفاخرة	بدر	19478	44	14	الثالث	140	1.02	5925	846,090	60,000	500	66,914	42,305	8,461	4,231	121,911	79,606	761,481	719,176
472	الفاخرة	بدر	19479	44	15	الثالث	140	1.02	5925	846,090	60,000	500	66,914	42,305	8,461	4,231	121,911	79,606	761,481	719,176
473	الفاخرة	بدر	19480	44	16	الثالث	130	1.02	5925	785,655	60,000	500	57,849	39,283	7,857	3,929	108,918	69,635	707,089	667,806
474	الفاخرة	بدر	19481	44	17	الرابع	130	1.02	5925	785,655	60,000	500	57,849	39,283	7,857	3,929	108,918	69,635	707,089	667,806
475	الفاخرة	بدر	19482	44	18	الرابع	140	1.02	5925	846,090	60,000	500	66,914	42,305	8,461	4,231	121,911	79,606	761,481	719,176
476	الفاخرة	بدر	19483	44	19	الرابع	140	1.02	5925	846,090	60,000	500	66,914	42,305	8,461	4,231	121,911	79,606	761,481	719,176
477	الفاخرة	بدر	19484	44	20	الرابع	130	1.02	5925	785,655	60,000	500	57,849	39,283	7,857	3,929	108,918	69,635	707,089	667,806
478	الفاخرة	بدر	19485	45	5	الأول	130	1.02	5925	785,655	60,000	500	57,849	39,283	7,857	3,929	108,918	69,635	707,089	667,806
479	الفاخرة	بدر	19486	45	6	الأول	140	1.02	5925	846,090	60,000	500	66,914	42,305	8,461	4,231	121,911	79,606	761,481	719,176
480	الفاخرة	بدر	19487	45	7	الأول	140	1.02	5925	846,090	60,000	500	66,914	42,305	8,461	4,231	121,911	79,606	761,481	719,176
481	الفاخرة	بدر	19488	45	8	الأول	130	1.02	5925	785,655	60,000	500	57,849	39,283	7,857	3,929	108,918	69,635	707,089	667,806

م	محافظة	المدينة	كود الوحدة	رقم العقار	رقم الوحدة	نوع الدور	مساحة الوحدة	نسبة التمييز	سعر المتر	قيمة الوحدة	المستحقات عند الحجز		باقي مستحقات الوحدة عند التعاقد				إجمالي المطلوب عند التعاقد كحد ادنى		الحد الأقصى لقيمة التمويل العقاري	
											مقدم الحجز	م. تسجيل	دفعه تعاقد بحد ادنى 15% للوحدات حتى 1.1 مليون و 20% للوحدات اكبر من 1.1 من قيمة الوحدة	وديعة 5 % صيانة	1% م.إدارية	0.5% مجلس الأمناء	بوديعة الصيانة	بدون وديعة الصيانة	بوديعة الصيانة	بدون وديعة الصيانة
482	القاهرة	بدر	19489	45	9	الثاني	130	1.02	5925	785,655	60,000	500	57,849	39,283	7,857	3,929	108,918	69,635	707,089	667,806
483	القاهرة	بدر	19490	45	10	الثاني	140	1.02	5925	846,090	60,000	500	66,914	42,305	8,461	4,231	121,911	79,606	761,481	719,176
484	القاهرة	بدر	19491	45	11	الثاني	140	1.02	5925	846,090	60,000	500	66,914	42,305	8,461	4,231	121,911	79,606	761,481	719,176
485	القاهرة	بدر	19492	45	12	الثاني	130	1.02	5925	785,655	60,000	500	57,849	39,283	7,857	3,929	108,918	69,635	707,089	667,806
486	القاهرة	بدر	19493	45	13	الثالث	130	1.02	5925	785,655	60,000	500	57,849	39,283	7,857	3,929	108,918	69,635	707,089	667,806
487	القاهرة	بدر	19494	45	14	الثالث	140	1.02	5925	846,090	60,000	500	66,914	42,305	8,461	4,231	121,911	79,606	761,481	719,176
488	القاهرة	بدر	19495	45	15	الثالث	140	1.02	5925	846,090	60,000	500	66,914	42,305	8,461	4,231	121,911	79,606	761,481	719,176
489	القاهرة	بدر	19496	45	16	الثالث	130	1.02	5925	785,655	60,000	500	57,849	39,283	7,857	3,929	108,918	69,635	707,089	667,806
490	القاهرة	بدر	19497	45	17	الرابع	130	1.02	5925	785,655	60,000	500	57,849	39,283	7,857	3,929	108,918	69,635	707,089	667,806
491	القاهرة	بدر	19498	45	18	الرابع	140	1.02	5925	846,090	60,000	500	66,914	42,305	8,461	4,231	121,911	79,606	761,481	719,176
492	القاهرة	بدر	19499	45	19	الرابع	140	1.02	5925	846,090	60,000	500	66,914	42,305	8,461	4,231	121,911	79,606	761,481	719,176
493	القاهرة	بدر	19500	45	20	الرابع	130	1.02	5925	785,655	60,000	500	57,849	39,283	7,857	3,929	108,918	69,635	707,089	667,806
494	القاهرة	بدر	19501	46	5	الأول	130	1.02	5925	785,655	60,000	500	57,849	39,283	7,857	3,929	108,918	69,635	707,089	667,806
495	القاهرة	بدر	19502	46	6	الأول	140	1.02	5925	846,090	60,000	500	66,914	42,305	8,461	4,231	121,911	79,606	761,481	719,176
496	القاهرة	بدر	19503	46	7	الأول	140	1.02	5925	846,090	60,000	500	66,914	42,305	8,461	4,231	121,911	79,606	761,481	719,176
497	القاهرة	بدر	19504	46	8	الأول	130	1.02	5925	785,655	60,000	500	57,849	39,283	7,857	3,929	108,918	69,635	707,089	667,806
498	القاهرة	بدر	19505	46	9	الثاني	130	1.02	5925	785,655	60,000	500	57,849	39,283	7,857	3,929	108,918	69,635	707,089	667,806
499	القاهرة	بدر	19506	46	10	الثاني	140	1.02	5925	846,090	60,000	500	66,914	42,305	8,461	4,231	121,911	79,606	761,481	719,176
500	القاهرة	بدر	19507	46	11	الثاني	140	1.02	5925	846,090	60,000	500	66,914	42,305	8,461	4,231	121,911	79,606	761,481	719,176
501	القاهرة	بدر	19508	46	12	الثاني	130	1.02	5925	785,655	60,000	500	57,849	39,283	7,857	3,929	108,918	69,635	707,089	667,806
502	القاهرة	بدر	19509	46	13	الثالث	130	1.02	5925	785,655	60,000	500	57,849	39,283	7,857	3,929	108,918	69,635	707,089	667,806
503	القاهرة	بدر	19510	46	14	الثالث	140	1.02	5925	846,090	60,000	500	66,914	42,305	8,461	4,231	121,911	79,606	761,481	719,176
504	القاهرة	بدر	19511	46	15	الثالث	140	1.02	5925	846,090	60,000	500	66,914	42,305	8,461	4,231	121,911	79,606	761,481	719,176
505	القاهرة	بدر	19512	46	16	الثالث	130	1.02	5925	785,655	60,000	500	57,849	39,283	7,857	3,929	108,918	69,635	707,089	667,806
506	القاهرة	بدر	19513	46	17	الرابع	130	1.02	5925	785,655	60,000	500	57,849	39,283	7,857	3,929	108,918	69,635	707,089	667,806
507	القاهرة	بدر	19514	46	18	الرابع	140	1.02	5925	846,090	60,000	500	66,914	42,305	8,461	4,231	121,911	79,606	761,481	719,176
508	القاهرة	بدر	19515	46	19	الرابع	140	1.02	5925	846,090	60,000	500	66,914	42,305	8,461	4,231	121,911	79,606	761,481	719,176
509	القاهرة	بدر	19516	46	20	الرابع	130	1.02	5925	785,655	60,000	500	57,849	39,283	7,857	3,929	108,918	69,635	707,089	667,806
510	القاهرة	بدر	19517	47	5	الأول	130	1.02	5925	785,655	60,000	500	57,849	39,283	7,857	3,929	108,918	69,635	707,089	667,806
511	القاهرة	بدر	19518	47	6	الأول	140	1.02	5925	846,090	60,000	500	66,914	42,305	8,461	4,231	121,911	79,606	761,481	719,176
512	القاهرة	بدر	19519	47	7	الأول	140	1.02	5925	846,090	60,000	500	66,914	42,305	8,461	4,231	121,911	79,606	761,481	719,176
513	القاهرة	بدر	19520	47	8	الأول	130	1.02	5925	785,655	60,000	500	57,849	39,283	7,857	3,929	108,918	69,635	707,089	667,806
514	القاهرة	بدر	19521	47	9	الثاني	130	1.02	5925	785,655	60,000	500	57,849	39,283	7,857	3,929	108,918	69,635	707,089	667,806
515	القاهرة	بدر	19522	47	10	الثاني	140	1.02	5925	846,090	60,000	500	66,914	42,305	8,461	4,231	121,911	79,606	761,481	719,176
516	القاهرة	بدر	19523	47	11	الثاني	140	1.02	5925	846,090	60,000	500	66,914	42,305	8,461	4,231	121,911	79,606	761,481	719,176
517	القاهرة	بدر	19524	47	12	الثاني	130	1.02	5925	785,655	60,000	500	57,849	39,283	7,857	3,929	108,918	69,635	707,089	667,806
518	القاهرة	بدر	19525	47	13	الثالث	130	1.02	5925	785,655	60,000	500	57,849	39,283	7,857	3,929	108,918	69,635	707,089	667,806

م	محافظة	المدينة	كود الوحدة	رقم العقار	رقم الوحدة	نوع الدور	مساحة الوحدة	نسبة التميز	سعر المتر	قيمة الوحدة	المستحقات عند الحجز		باقي مستحقات الوحدة عند التعاقد				إجمالي المطلوب عند التعاقد كحد أدنى		الحد الأقصى لقيمة التمويل العقاري	
											مقدم الحجز	م. تسجيل	دفعه تعاقد بعد ادنى 15% للوحدات حتى 1.1 مليون و 20% للوحدات اكبر من 1.1 من قيمة الوحدة)	وديعة 5 % صيانة	1% م.إدارية	0.5% مجلس الأمناء	وديعة الصيانة	بدون وديعة الصيانة	وديعة الصيانة	بدون وديعة الصيانة
519	القاهرة	بدر	19526	47	14	الثالث	140	1.02	5925	846,090	60,000	500	66,914	42,305	8,461	4,231	121,911	79,606	761,481	719,176
520	القاهرة	بدر	19527	47	15	الثالث	140	1.02	5925	846,090	60,000	500	66,914	42,305	8,461	4,231	121,911	79,606	761,481	719,176
521	القاهرة	بدر	19528	47	16	الثالث	130	1.02	5925	785,655	60,000	500	57,849	39,283	7,857	3,929	108,918	69,635	707,089	667,806
522	القاهرة	بدر	19529	47	17	الرابع	130	1.02	5925	785,655	60,000	500	57,849	39,283	7,857	3,929	108,918	69,635	707,089	667,806
523	القاهرة	بدر	19530	47	18	الرابع	140	1.02	5925	846,090	60,000	500	66,914	42,305	8,461	4,231	121,911	79,606	761,481	719,176
524	القاهرة	بدر	19531	47	19	الرابع	140	1.02	5925	846,090	60,000	500	66,914	42,305	8,461	4,231	121,911	79,606	761,481	719,176
525	القاهرة	بدر	19532	47	20	الرابع	130	1.02	5925	785,655	60,000	500	57,849	39,283	7,857	3,929	108,918	69,635	707,089	667,806
526	القاهرة	بدر	19533	48	5	الأول	130	1.02	5925	785,655	60,000	500	57,849	39,283	7,857	3,929	108,918	69,635	707,089	667,806
527	القاهرة	بدر	19534	48	6	الأول	140	1.02	5925	846,090	60,000	500	66,914	42,305	8,461	4,231	121,911	79,606	761,481	719,176
528	القاهرة	بدر	19535	48	7	الأول	140	1.02	5925	846,090	60,000	500	66,914	42,305	8,461	4,231	121,911	79,606	761,481	719,176
529	القاهرة	بدر	19536	48	8	الأول	130	1.02	5925	785,655	60,000	500	57,849	39,283	7,857	3,929	108,918	69,635	707,089	667,806
530	القاهرة	بدر	19537	48	9	الثاني	130	1.02	5925	785,655	60,000	500	57,849	39,283	7,857	3,929	108,918	69,635	707,089	667,806
531	القاهرة	بدر	19538	48	10	الثاني	140	1.02	5925	846,090	60,000	500	66,914	42,305	8,461	4,231	121,911	79,606	761,481	719,176
532	القاهرة	بدر	19539	48	11	الثاني	140	1.02	5925	846,090	60,000	500	66,914	42,305	8,461	4,231	121,911	79,606	761,481	719,176
533	القاهرة	بدر	19540	48	12	الثاني	130	1.02	5925	785,655	60,000	500	57,849	39,283	7,857	3,929	108,918	69,635	707,089	667,806
534	القاهرة	بدر	19541	48	13	الثالث	130	1.02	5925	785,655	60,000	500	57,849	39,283	7,857	3,929	108,918	69,635	707,089	667,806
535	القاهرة	بدر	19542	48	14	الثالث	140	1.02	5925	846,090	60,000	500	66,914	42,305	8,461	4,231	121,911	79,606	761,481	719,176
536	القاهرة	بدر	19543	48	15	الثالث	140	1.02	5925	846,090	60,000	500	66,914	42,305	8,461	4,231	121,911	79,606	761,481	719,176
537	القاهرة	بدر	19544	48	16	الثالث	130	1.02	5925	785,655	60,000	500	57,849	39,283	7,857	3,929	108,918	69,635	707,089	667,806
538	القاهرة	بدر	19545	48	17	الرابع	130	1.02	5925	785,655	60,000	500	57,849	39,283	7,857	3,929	108,918	69,635	707,089	667,806
539	القاهرة	بدر	19546	48	18	الرابع	140	1.02	5925	846,090	60,000	500	66,914	42,305	8,461	4,231	121,911	79,606	761,481	719,176
540	القاهرة	بدر	19547	48	19	الرابع	140	1.02	5925	846,090	60,000	500	66,914	42,305	8,461	4,231	121,911	79,606	761,481	719,176
541	القاهرة	بدر	19548	48	20	الرابع	130	1.02	5925	785,655	60,000	500	57,849	39,283	7,857	3,929	108,918	69,635	707,089	667,806
542	القاهرة	بدر	19549	49	14	الثالث	140	1.02	5925	846,090	60,000	500	66,914	42,305	8,461	4,231	121,911	79,606	761,481	719,176
543	القاهرة	بدر	19550	49	17	الرابع	130	1.02	5925	785,655	60,000	500	57,849	39,283	7,857	3,929	108,918	69,635	707,089	667,806
544	القاهرة	بدر	19551	50	7	الأول	130	1.02	5925	785,655	60,000	500	57,849	39,283	7,857	3,929	108,918	69,635	707,089	667,806
545	القاهرة	بدر	19552	50	8	الأول	130	1.02	5925	785,655	60,000	500	57,849	39,283	7,857	3,929	108,918	69,635	707,089	667,806
546	القاهرة	بدر	19553	50	9	الثاني	130	1.02	5925	785,655	60,000	500	57,849	39,283	7,857	3,929	108,918	69,635	707,089	667,806
547	القاهرة	بدر	19554	50	10	الثاني	130	1.02	5925	785,655	60,000	500	57,849	39,283	7,857	3,929	108,918	69,635	707,089	667,806
548	القاهرة	بدر	19555	50	11	الثاني	130	1.02	5925	785,655	60,000	500	57,849	39,283	7,857	3,929	108,918	69,635	707,089	667,806
549	القاهرة	بدر	19556	50	12	الثاني	130	1.02	5925	785,655	60,000	500	57,849	39,283	7,857	3,929	108,918	69,635	707,089	667,806
550	القاهرة	بدر	19557	50	13	الثالث	130	1.02	5925	785,655	60,000	500	57,849	39,283	7,857	3,929	108,918	69,635	707,089	667,806
551	القاهرة	بدر	19558	50	14	الثالث	130	1.02	5925	785,655	60,000	500	57,849	39,283	7,857	3,929	108,918	69,635	707,089	667,806
552	القاهرة	بدر	19559	50	15	الثالث	130	1.02	5925	785,655	60,000	500	57,849	39,283	7,857	3,929	108,918	69,635	707,089	667,806
553	القاهرة	بدر	19560	50	16	الثالث	130	1.02	5925	785,655	60,000	500	57,849	39,283	7,857	3,929	108,918	69,635	707,089	667,806
554	القاهرة	بدر	19561	50	17	الرابع	130	1.02	5925	785,655	60,000	500	57,849	39,283	7,857	3,929	108,918	69,635	707,089	667,806
555	القاهرة	بدر	19562	50	18	الرابع	130	1.02	5925	785,655	60,000	500	57,849	39,283	7,857	3,929	108,918	69,635	707,089	667,806

م	محافظة	المدينة	كود الوحدة	رقم العقار	رقم الوحدة	نوع الدور	مساحة الوحدة	نسبة التميز	سعر المتر	قيمة الوحدة	المستحقات عند الحجز		باقي مستحقات الوحدة عند التعاقد				إجمالي المطلوب عند التعاقد كحد ادنى		الحد الأقصى لقيمة التمويل العقاري	
											مقدم الحجز	م. تسجيل	دفعة تعاقد بحد ادنى 15% للوحدات حتى 1.1 مليون و 20% للوحدات أكبر من 1.1 من قيمة الوحدة	وديعة 5 % صيانة	1% م. إدارية	0.5% مجلس الأمناء	بوديعة الصيانة	بدون وديعة الصيانة	بوديعة الصيانة	بدون وديعة الصيانة
556	القاهرة	بدر	19563	50	19	الرابع	130	1.02	5925	785,655	60,000	500	57,849	39,283	7,857	3,929	108,918	69,635	707,089	667,806
557	القاهرة	بدر	19564	50	20	الرابع	130	1.02	5925	785,655	60,000	500	57,849	39,283	7,857	3,929	108,918	69,635	707,089	667,806
558	القاهرة	بدر	19565	51	5	الأول	130	1.02	5925	785,655	60,000	500	57,849	39,283	7,857	3,929	108,918	69,635	707,089	667,806
559	القاهرة	بدر	19566	51	6	الأول	130	1.02	5925	785,655	60,000	500	57,849	39,283	7,857	3,929	108,918	69,635	707,089	667,806
560	القاهرة	بدر	19567	51	7	الأول	130	1.02	5925	785,655	60,000	500	57,849	39,283	7,857	3,929	108,918	69,635	707,089	667,806
561	القاهرة	بدر	19568	51	8	الأول	130	1.02	5925	785,655	60,000	500	57,849	39,283	7,857	3,929	108,918	69,635	707,089	667,806
562	القاهرة	بدر	19569	51	9	الثاني	130	1.02	5925	785,655	60,000	500	57,849	39,283	7,857	3,929	108,918	69,635	707,089	667,806
563	القاهرة	بدر	19570	51	10	الثاني	130	1.02	5925	785,655	60,000	500	57,849	39,283	7,857	3,929	108,918	69,635	707,089	667,806
564	القاهرة	بدر	19571	51	11	الثاني	130	1.02	5925	785,655	60,000	500	57,849	39,283	7,857	3,929	108,918	69,635	707,089	667,806
565	القاهرة	بدر	19572	51	12	الثاني	130	1.02	5925	785,655	60,000	500	57,849	39,283	7,857	3,929	108,918	69,635	707,089	667,806
566	القاهرة	بدر	19573	51	13	الثالث	130	1.02	5925	785,655	60,000	500	57,849	39,283	7,857	3,929	108,918	69,635	707,089	667,806
567	القاهرة	بدر	19574	51	14	الثالث	130	1.02	5925	785,655	60,000	500	57,849	39,283	7,857	3,929	108,918	69,635	707,089	667,806
568	القاهرة	بدر	19575	51	15	الثالث	130	1.02	5925	785,655	60,000	500	57,849	39,283	7,857	3,929	108,918	69,635	707,089	667,806
569	القاهرة	بدر	19576	51	16	الثالث	130	1.02	5925	785,655	60,000	500	57,849	39,283	7,857	3,929	108,918	69,635	707,089	667,806
570	القاهرة	بدر	19577	51	17	الرابع	130	1.02	5925	785,655	60,000	500	57,849	39,283	7,857	3,929	108,918	69,635	707,089	667,806
571	القاهرة	بدر	19578	51	18	الرابع	130	1.02	5925	785,655	60,000	500	57,849	39,283	7,857	3,929	108,918	69,635	707,089	667,806
572	القاهرة	بدر	19579	51	19	الرابع	130	1.02	5925	785,655	60,000	500	57,849	39,283	7,857	3,929	108,918	69,635	707,089	667,806
573	القاهرة	بدر	19580	51	20	الرابع	130	1.02	5925	785,655	60,000	500	57,849	39,283	7,857	3,929	108,918	69,635	707,089	667,806
574	القاهرة	بدر	19581	52	5	الأول	130	1.02	5925	785,655	60,000	500	57,849	39,283	7,857	3,929	108,918	69,635	707,089	667,806
575	القاهرة	بدر	19582	52	6	الأول	130	1.02	5925	785,655	60,000	500	57,849	39,283	7,857	3,929	108,918	69,635	707,089	667,806
576	القاهرة	بدر	19583	52	7	الأول	130	1.02	5925	785,655	60,000	500	57,849	39,283	7,857	3,929	108,918	69,635	707,089	667,806
577	القاهرة	بدر	19584	52	8	الأول	130	1.02	5925	785,655	60,000	500	57,849	39,283	7,857	3,929	108,918	69,635	707,089	667,806
578	القاهرة	بدر	19585	52	9	الثاني	130	1.02	5925	785,655	60,000	500	57,849	39,283	7,857	3,929	108,918	69,635	707,089	667,806
579	القاهرة	بدر	19586	52	10	الثاني	130	1.02	5925	785,655	60,000	500	57,849	39,283	7,857	3,929	108,918	69,635	707,089	667,806
580	القاهرة	بدر	19587	52	11	الثاني	130	1.02	5925	785,655	60,000	500	57,849	39,283	7,857	3,929	108,918	69,635	707,089	667,806
581	القاهرة	بدر	19588	52	12	الثاني	130	1.02	5925	785,655	60,000	500	57,849	39,283	7,857	3,929	108,918	69,635	707,089	667,806
582	القاهرة	بدر	19589	52	13	الثالث	130	1.02	5925	785,655	60,000	500	57,849	39,283	7,857	3,929	108,918	69,635	707,089	667,806
583	القاهرة	بدر	19590	52	14	الثالث	130	1.02	5925	785,655	60,000	500	57,849	39,283	7,857	3,929	108,918	69,635	707,089	667,806
584	القاهرة	بدر	19591	52	15	الثالث	130	1.02	5925	785,655	60,000	500	57,849	39,283	7,857	3,929	108,918	69,635	707,089	667,806
585	القاهرة	بدر	19592	52	16	الثالث	130	1.02	5925	785,655	60,000	500	57,849	39,283	7,857	3,929	108,918	69,635	707,089	667,806
586	القاهرة	بدر	19593	52	17	الرابع	130	1.02	5925	785,655	60,000	500	57,849	39,283	7,857	3,929	108,918	69,635	707,089	667,806
587	القاهرة	بدر	19594	52	18	الرابع	130	1.02	5925	785,655	60,000	500	57,849	39,283	7,857	3,929	108,918	69,635	707,089	667,806
588	القاهرة	بدر	19595	52	19	الرابع	130	1.02	5925	785,655	60,000	500	57,849	39,283	7,857	3,929	108,918	69,635	707,089	667,806
589	القاهرة	بدر	19596	52	20	الرابع	130	1.02	5925	785,655	60,000	500	57,849	39,283	7,857	3,929	108,918	69,635	707,089	667,806
590	القاهرة	بدر	19597	53	5	الأول	140	1.02	5925	846,090	60,000	500	66,914	42,305	8,461	4,231	121,911	79,606	761,481	719,176
591	القاهرة	بدر	19598	53	6	الأول	140	1.02	5925	846,090	60,000	500	66,914	42,305	8,461	4,231	121,911	79,606	761,481	719,176
592	القاهرة	بدر	19599	53	7	الأول	140	1.02	5925	846,090	60,000	500	66,914	42,305	8,461	4,231	121,911	79,606	761,481	719,176

م	محافظة	المدينة	كود الوحدة	رقم العقار	رقم الوحدة	نوع الدور	مساحة الوحدة	نسبة التميز	سعر المتر	قيمة الوحدة	المستحقات عند الحجز		باقي مستحقات الوحدة عند التعاقد					إجمالي المطلوب عند التعاقد كحد أدنى		الحد الأقصى لقيمة التمويل العقاري
											مقدم الحجز	م. تسجيل	دفعه تعاقد بحد ادنى 15% للوحدات حتى 1.1 مليون و 20% للوحدات اكبر من 1.1 من قيمة الوحدة	وديعة 5 % صيانة	1% م.إدارية	0.5% مجلس الأمناء	بوديعة الصيانة	بدون وديعة الصيانة	بوديعة الصيانة	
593	القاهرة	بدر	19600	53	8	الأول	130	1.02	5925	785,655	60,000	500	57,849	39,283	7,857	3,929	108,918	69,635	707,089	667,806
594	القاهرة	بدر	19601	53	9	الثاني	130	1.02	5925	785,655	60,000	500	57,849	39,283	7,857	3,929	108,918	69,635	707,089	667,806
595	القاهرة	بدر	19602	53	10	الثاني	140	1.02	5925	846,090	60,000	500	66,914	42,305	8,461	4,231	121,911	79,606	761,481	719,176
596	القاهرة	بدر	19603	53	11	الثاني	140	1.02	5925	846,090	60,000	500	66,914	42,305	8,461	4,231	121,911	79,606	761,481	719,176
597	القاهرة	بدر	19604	53	12	الثاني	130	1.02	5925	785,655	60,000	500	57,849	39,283	7,857	3,929	108,918	69,635	707,089	667,806
598	القاهرة	بدر	19605	53	13	الثالث	130	1.02	5925	785,655	60,000	500	57,849	39,283	7,857	3,929	108,918	69,635	707,089	667,806
599	القاهرة	بدر	19606	53	14	الثالث	140	1.02	5925	846,090	60,000	500	66,914	42,305	8,461	4,231	121,911	79,606	761,481	719,176
600	القاهرة	بدر	19607	53	15	الثالث	140	1.02	5925	846,090	60,000	500	66,914	42,305	8,461	4,231	121,911	79,606	761,481	719,176
601	القاهرة	بدر	19608	53	16	الثالث	130	1.02	5925	785,655	60,000	500	57,849	39,283	7,857	3,929	108,918	69,635	707,089	667,806
602	القاهرة	بدر	19609	53	17	الرابع	130	1.02	5925	785,655	60,000	500	57,849	39,283	7,857	3,929	108,918	69,635	707,089	667,806
603	القاهرة	بدر	19610	53	18	الرابع	140	1.02	5925	846,090	60,000	500	66,914	42,305	8,461	4,231	121,911	79,606	761,481	719,176
604	القاهرة	بدر	19611	53	19	الرابع	140	1.02	5925	846,090	60,000	500	66,914	42,305	8,461	4,231	121,911	79,606	761,481	719,176
605	القاهرة	بدر	19612	53	20	الرابع	130	1.02	5925	785,655	60,000	500	57,849	39,283	7,857	3,929	108,918	69,635	707,089	667,806
606	القاهرة	بدر	19613	54	5	الأول	130	1.02	5925	785,655	60,000	500	57,849	39,283	7,857	3,929	108,918	69,635	707,089	667,806
607	القاهرة	بدر	19614	54	6	الأول	140	1.02	5925	846,090	60,000	500	66,914	42,305	8,461	4,231	121,911	79,606	761,481	719,176
608	القاهرة	بدر	19615	54	7	الأول	140	1.02	5925	846,090	60,000	500	66,914	42,305	8,461	4,231	121,911	79,606	761,481	719,176
609	القاهرة	بدر	19616	54	8	الأول	130	1.02	5925	785,655	60,000	500	57,849	39,283	7,857	3,929	108,918	69,635	707,089	667,806
610	القاهرة	بدر	19617	54	9	الثاني	130	1.02	5925	785,655	60,000	500	57,849	39,283	7,857	3,929	108,918	69,635	707,089	667,806
611	القاهرة	بدر	19618	54	10	الثاني	140	1.02	5925	846,090	60,000	500	66,914	42,305	8,461	4,231	121,911	79,606	761,481	719,176
612	القاهرة	بدر	19619	54	11	الثاني	140	1.02	5925	846,090	60,000	500	66,914	42,305	8,461	4,231	121,911	79,606	761,481	719,176
613	القاهرة	بدر	19620	54	12	الثاني	130	1.02	5925	785,655	60,000	500	57,849	39,283	7,857	3,929	108,918	69,635	707,089	667,806
614	القاهرة	بدر	19621	54	13	الثالث	130	1.02	5925	785,655	60,000	500	57,849	39,283	7,857	3,929	108,918	69,635	707,089	667,806
615	القاهرة	بدر	19622	54	14	الثالث	140	1.02	5925	846,090	60,000	500	66,914	42,305	8,461	4,231	121,911	79,606	761,481	719,176
616	القاهرة	بدر	19623	54	15	الثالث	140	1.02	5925	846,090	60,000	500	66,914	42,305	8,461	4,231	121,911	79,606	761,481	719,176
617	القاهرة	بدر	19624	54	16	الثالث	130	1.02	5925	785,655	60,000	500	57,849	39,283	7,857	3,929	108,918	69,635	707,089	667,806
618	القاهرة	بدر	19625	54	17	الرابع	130	1.02	5925	785,655	60,000	500	57,849	39,283	7,857	3,929	108,918	69,635	707,089	667,806
619	القاهرة	بدر	19626	54	18	الرابع	140	1.02	5925	846,090	60,000	500	66,914	42,305	8,461	4,231	121,911	79,606	761,481	719,176
620	القاهرة	بدر	19627	54	19	الرابع	140	1.02	5925	846,090	60,000	500	66,914	42,305	8,461	4,231	121,911	79,606	761,481	719,176
621	القاهرة	بدر	19628	54	20	الرابع	130	1.02	5925	785,655	60,000	500	57,849	39,283	7,857	3,929	108,918	69,635	707,089	667,806
622	القاهرة	بدر	19629	55	5	الأول	130	1.02	5925	785,655	60,000	500	57,849	39,283	7,857	3,929	108,918	69,635	707,089	667,806
623	القاهرة	بدر	19630	55	6	الأول	130	1.02	5925	785,655	60,000	500	57,849	39,283	7,857	3,929	108,918	69,635	707,089	667,806
624	القاهرة	بدر	19631	55	7	الأول	130	1.02	5925	785,655	60,000	500	57,849	39,283	7,857	3,929	108,918	69,635	707,089	667,806
625	القاهرة	بدر	19632	55	8	الأول	130	1.02	5925	785,655	60,000	500	57,849	39,283	7,857	3,929	108,918	69,635	707,089	667,806
626	القاهرة	بدر	19633	55	9	الثاني	130	1.02	5925	785,655	60,000	500	57,849	39,283	7,857	3,929	108,918	69,635	707,089	667,806
627	القاهرة	بدر	19634	55	10	الثاني	130	1.02	5925	785,655	60,000	500	57,849	39,283	7,857	3,929	108,918	69,635	707,089	667,806
628	القاهرة	بدر	19635	55	11	الثاني	130	1.02	5925	785,655	60,000	500	57,849	39,283	7,857	3,929	108,918	69,635	707,089	667,806
629	القاهرة	بدر	19636	55	12	الثاني	130	1.02	5925	785,655	60,000	500	57,849	39,283	7,857	3,929	108,918	69,635	707,089	667,806

الحد الأقصى لقيمة التمويل العقاري		إجمالي المطلوب عند التعاقد كحد أدنى		باقي مستحقات الوحدة عند التعاقد				المستحقات عند الحجز		قيمة الوحدة	سعر المتر	نسبة التميز	مساحة الوحدة	نوع الدور	رقم الوحدة	رقم العقار	كود الوحدة	المدينة	محافظة	م
بدون ودیعة الصيانة	بودیعة الصيانة	بدون ودیعة الصيانة	بودیعة الصيانة	0.5% مجلس الأمناء	1% م.إدارية	ودیعة 5% صيانة	دفعه تعاقد بحد ادنى 15% للوحدات حتى 1.1 مليون و 20% للوحدات اكبر من 1.1 من قيمة الوحدة	م.تسجيل	مقدم الحجز											
667,806	707,089	69,635	108,918	3,929	7,857	39,283	57,849	500	60,000	785,655	5925	1.02	130	الثالث	13	55	19637	بدر	القااهرة	630
667,806	707,089	69,635	108,918	3,929	7,857	39,283	57,849	500	60,000	785,655	5925	1.02	130	الثالث	14	55	19638	بدر	القااهرة	631
667,806	707,089	69,635	108,918	3,929	7,857	39,283	57,849	500	60,000	785,655	5925	1.02	130	الثالث	15	55	19639	بدر	القااهرة	632
667,806	707,089	69,635	108,918	3,929	7,857	39,283	57,849	500	60,000	785,655	5925	1.02	130	الثالث	16	55	19640	بدر	القااهرة	633
667,806	707,089	69,635	108,918	3,929	7,857	39,283	57,849	500	60,000	785,655	5925	1.02	130	الرابع	17	55	19641	بدر	القااهرة	634
667,806	707,089	69,635	108,918	3,929	7,857	39,283	57,849	500	60,000	785,655	5925	1.02	130	الرابع	18	55	19642	بدر	القااهرة	635
667,806	707,089	69,635	108,918	3,929	7,857	39,283	57,849	500	60,000	785,655	5925	1.02	130	الرابع	19	55	19643	بدر	القااهرة	636
667,806	707,089	69,635	108,918	3,929	7,857	39,283	57,849	500	60,000	785,655	5925	1.02	130	الرابع	20	55	19644	بدر	القااهرة	637
667,806	707,089	69,635	108,918	3,929	7,857	39,283	57,849	500	60,000	785,655	5925	1.02	130	الأول	5	56	19645	بدر	القااهرة	638
719,176	761,481	79,606	121,911	4,231	8,461	42,305	66,914	500	60,000	846,090	5925	1.02	140	الأول	6	56	19646	بدر	القااهرة	639
719,176	761,481	79,606	121,911	4,231	8,461	42,305	66,914	500	60,000	846,090	5925	1.02	140	الأول	7	56	19647	بدر	القااهرة	640
667,806	707,089	69,635	108,918	3,929	7,857	39,283	57,849	500	60,000	785,655	5925	1.02	130	الأول	8	56	19648	بدر	القااهرة	641
667,806	707,089	69,635	108,918	3,929	7,857	39,283	57,849	500	60,000	785,655	5925	1.02	130	الثاني	9	56	19649	بدر	القااهرة	642
719,176	761,481	79,606	121,911	4,231	8,461	42,305	66,914	500	60,000	846,090	5925	1.02	140	الثاني	10	56	19650	بدر	القااهرة	643
719,176	761,481	79,606	121,911	4,231	8,461	42,305	66,914	500	60,000	846,090	5925	1.02	140	الثاني	11	56	19651	بدر	القااهرة	644
667,806	707,089	69,635	108,918	3,929	7,857	39,283	57,849	500	60,000	785,655	5925	1.02	130	الثاني	12	56	19652	بدر	القااهرة	645
667,806	707,089	69,635	108,918	3,929	7,857	39,283	57,849	500	60,000	785,655	5925	1.02	130	الثالث	13	56	19653	بدر	القااهرة	646
719,176	761,481	79,606	121,911	4,231	8,461	42,305	66,914	500	60,000	846,090	5925	1.02	140	الثالث	14	56	19654	بدر	القااهرة	647
719,176	761,481	79,606	121,911	4,231	8,461	42,305	66,914	500	60,000	846,090	5925	1.02	140	الثالث	15	56	19655	بدر	القااهرة	648
667,806	707,089	69,635	108,918	3,929	7,857	39,283	57,849	500	60,000	785,655	5925	1.02	130	الثالث	16	56	19656	بدر	القااهرة	649
667,806	707,089	69,635	108,918	3,929	7,857	39,283	57,849	500	60,000	785,655	5925	1.02	130	الرابع	17	56	19657	بدر	القااهرة	650
719,176	761,481	79,606	121,911	4,231	8,461	42,305	66,914	500	60,000	846,090	5925	1.02	140	الرابع	18	56	19658	بدر	القااهرة	651
719,176	761,481	79,606	121,911	4,231	8,461	42,305	66,914	500	60,000	846,090	5925	1.02	140	الرابع	19	56	19659	بدر	القااهرة	652
667,806	707,089	69,635	108,918	3,929	7,857	39,283	57,849	500	60,000	785,655	5925	1.02	130	الرابع	20	56	19660	بدر	القااهرة	653
667,806	707,089	69,635	108,918	3,929	7,857	39,283	57,849	500	60,000	785,655	5925	1.02	130	الأول	5	57	19661	بدر	القااهرة	654
719,176	761,481	79,606	121,911	4,231	8,461	42,305	66,914	500	60,000	846,090	5925	1.02	140	الأول	6	57	19662	بدر	القااهرة	655
719,176	761,481	79,606	121,911	4,231	8,461	42,305	66,914	500	60,000	846,090	5925	1.02	140	الأول	7	57	19663	بدر	القااهرة	656
667,806	707,089	69,635	108,918	3,929	7,857	39,283	57,849	500	60,000	785,655	5925	1.02	130	الأول	8	57	19664	بدر	القااهرة	657
667,806	707,089	69,635	108,918	3,929	7,857	39,283	57,849	500	60,000	785,655	5925	1.02	130	الثاني	9	57	19665	بدر	القااهرة	658
719,176	761,481	79,606	121,911	4,231	8,461	42,305	66,914	500	60,000	846,090	5925	1.02	140	الثاني	10	57	19666	بدر	القااهرة	659
719,176	761,481	79,606	121,911	4,231	8,461	42,305	66,914	500	60,000	846,090	5925	1.02	140	الثاني	11	57	19667	بدر	القااهرة	660
667,806	707,089	69,635	108,918	3,929	7,857	39,283	57,849	500	60,000	785,655	5925	1.02	130	الثاني	12	57	19668	بدر	القااهرة	661
667,806	707,089	69,635	108,918	3,929	7,857	39,283	57,849	500	60,000	785,655	5925	1.02	130	الثالث	13	57	19669	بدر	القااهرة	662
719,176	761,481	79,606	121,911	4,231	8,461	42,305	66,914	500	60,000	846,090	5925	1.02	140	الثالث	14	57	19670	بدر	القااهرة	663
719,176	761,481	79,606	121,911	4,231	8,461	42,305	66,914	500	60,000	846,090	5925	1.02	140	الثالث	15	57	19671	بدر	القااهرة	664
667,806	707,089	69,635	108,918	3,929	7,857	39,283	57,849	500	60,000	785,655	5925	1.02	130	الثالث	16	57	19672	بدر	القااهرة	665
667,806	707,089	69,635	108,918	3,929	7,857	39,283	57,849	500	60,000	785,655	5925	1.02	130	الرابع	17	57	19673	بدر	القااهرة	666

م	محافظة	المدينة	كود الوحدة	رقم العقار	رقم الوحدة	نوع الدور	مساحة الوحدة	نسبة التميز	سعر المتر	قيمة الوحدة	المستحقات عند الحجز		باقي مستحقات الوحدة عند التعاقد				إجمالي المطلوب عند التعاقد كحد أدنى		الحد الأقصى لقيمة التمويل العقاري	
											مقدم الحجز	م. تسجيل	وديعة 5 % صيانة	1% م. إدارية	0.5% مجلس الأمناء	بوديعة الصيانة	بدون وديعة الصيانة	بوديعة الصيانة	بدون وديعة الصيانة	بوديعة الصيانة
667	القاهرة	بدر	19674	57	18	الرابع	140	1.02	5925	846,090	60,000	500	66,914	42,305	8,461	4,231	121,911	79,606	761,481	719,176
668	القاهرة	بدر	19675	57	19	الرابع	140	1.02	5925	846,090	60,000	500	66,914	42,305	8,461	4,231	121,911	79,606	761,481	719,176
669	القاهرة	بدر	19676	57	20	الرابع	130	1.02	5925	785,655	60,000	500	57,849	39,283	7,857	3,929	108,918	69,635	707,089	667,806
670	القاهرة	بدر	19677	58	5	الأول	130	1.02	5925	785,655	60,000	500	57,849	39,283	7,857	3,929	108,918	69,635	707,089	667,806
671	القاهرة	بدر	19678	58	6	الأول	140	1.02	5925	846,090	60,000	500	66,914	42,305	8,461	4,231	121,911	79,606	761,481	719,176
672	القاهرة	بدر	19679	58	7	الأول	140	1.02	5925	846,090	60,000	500	66,914	42,305	8,461	4,231	121,911	79,606	761,481	719,176
673	القاهرة	بدر	19680	58	8	الأول	130	1.02	5925	785,655	60,000	500	57,849	39,283	7,857	3,929	108,918	69,635	707,089	667,806
674	القاهرة	بدر	19681	58	9	الثاني	130	1.02	5925	785,655	60,000	500	57,849	39,283	7,857	3,929	108,918	69,635	707,089	667,806
675	القاهرة	بدر	19682	58	10	الثاني	140	1.02	5925	846,090	60,000	500	66,914	42,305	8,461	4,231	121,911	79,606	761,481	719,176
676	المنوفية	السادات	19683	1	4	الأرضي	130	1	5075	659,750	60,000	500	38,963	32,988	6,598	3,299	81,848	48,860	593,775	560,787
677	المنوفية	السادات	19684	1	14	الثالث	140	1.02	5075	724,710	60,000	500	48,707	36,236	7,248	3,624	95,815	59,579	652,239	616,003
678	المنوفية	السادات	19685	1	15	الثالث	140	1.02	5075	724,710	60,000	500	48,707	36,236	7,248	3,624	95,815	59,579	652,239	616,003
679	المنوفية	السادات	19686	1	18	الرابع	140	1.02	5075	724,710	60,000	500	48,707	36,236	7,248	3,624	95,815	59,579	652,239	616,003
680	المنوفية	السادات	19687	1	22	الآخر	140	1	5075	710,500	60,000	500	46,575	35,525	7,105	3,553	92,758	57,233	639,450	603,925
681	المنوفية	السادات	19688	1	24	الآخر	130	1	5075	659,750	60,000	500	38,963	32,988	6,598	3,299	81,848	48,860	593,775	560,787
682	المنوفية	السادات	19689	2	10	الثاني	140	1.02	5075	724,710	60,000	500	48,707	36,236	7,248	3,624	95,815	59,579	652,239	616,003
683	المنوفية	السادات	19690	2	19	الرابع	140	1.02	5075	724,710	60,000	500	48,707	36,236	7,248	3,624	95,815	59,579	652,239	616,003
684	المنوفية	السادات	19691	7	1	الأرضي	115	1	5075	583,625	60,000	500	27,544	29,182	5,837	2,919	65,482	36,300	525,263	496,081
685	المنوفية	السادات	19692	7	8	الأول	130	1.02	5075	672,945	60,000	500	40,942	33,648	6,730	3,365	84,685	51,037	605,651	572,003
686	المنوفية	السادات	19693	7	9	الثاني	130	1.02	5075	672,945	60,000	500	40,942	33,648	6,730	3,365	84,685	51,037	605,651	572,003
687	المنوفية	السادات	19694	7	12	الثاني	130	1.02	5075	672,945	60,000	500	40,942	33,648	6,730	3,365	84,685	51,037	605,651	572,003
688	المنوفية	السادات	19695	7	15	الثالث	130	1.02	5075	672,945	60,000	500	40,942	33,648	6,730	3,365	84,685	51,037	605,651	572,003
689	المنوفية	السادات	19696	7	24	الآخر	130	1	5075	659,750	60,000	500	38,963	32,988	6,598	3,299	81,848	48,860	593,775	560,787
690	المنوفية	السادات	19697	8	1	الأرضي	115	1	5075	583,625	60,000	500	27,544	29,182	5,837	2,919	65,482	36,300	525,263	496,081
691	المنوفية	السادات	19698	8	13	الثالث	130	1.02	5075	672,945	60,000	500	40,942	33,648	6,730	3,365	84,685	51,037	605,651	572,003
692	المنوفية	السادات	19699	8	19	الرابع	130	1.02	5075	672,945	60,000	500	40,942	33,648	6,730	3,365	84,685	51,037	605,651	572,003
693	المنوفية	السادات	19700	10	5	الأول	130	1.02	5075	672,945	60,000	500	40,942	33,648	6,730	3,365	84,685	51,037	605,651	572,003
694	المنوفية	السادات	19701	12	2	الأرضي	150	1	5075	761,250	60,000	500	54,188	38,063	7,613	3,807	103,671	65,608	685,125	647,062
695	المنوفية	السادات	19702	12	21	الآخر	130	1	5075	659,750	60,000	500	38,963	32,988	6,598	3,299	81,848	48,860	593,775	560,787
696	المنوفية	السادات	19703	16	1	الأرضي	115	1	5075	583,625	60,000	500	27,544	29,182	5,837	2,919	65,482	36,300	525,263	496,081
697	المنوفية	السادات	19704	16	4	الأرضي	115	1	5075	583,625	60,000	500	27,544	29,182	5,837	2,919	65,482	36,300	525,263	496,081
698	المنوفية	السادات	19705	16	7	الأول	130	1.02	5075	672,945	60,000	500	40,942	33,648	6,730	3,365	84,685	51,037	605,651	572,003
699	المنوفية	السادات	19706	16	16	الثالث	130	1.02	5075	672,945	60,000	500	40,942	33,648	6,730	3,365	84,685	51,037	605,651	572,003
700	المنوفية	السادات	19707	16	17	الرابع	130	1.02	5075	672,945	60,000	500	40,942	33,648	6,730	3,365	84,685	51,037	605,651	572,003
701	المنوفية	السادات	19708	16	20	الرابع	130	1.02	5075	672,945	60,000	500	40,942	33,648	6,730	3,365	84,685	51,037	605,651	572,003
702	المنوفية	السادات	19709	17	6	الأول	130	1.02	5075	672,945	60,000	500	40,942	33,648	6,730	3,365	84,685	51,037	605,651	572,003
703	المنوفية	السادات	19710	17	7	الأول	130	1.02	5075	672,945	60,000	500	40,942	33,648	6,730	3,365	84,685	51,037	605,651	572,003

م	محافظة	المدينة	كود الوحدة	رقم العقار	رقم الوحدة	نوع الدور	مساحة الوحدة	نسبة التميز	سعر المتر	قيمة الوحدة	المستحقات عند الحجز		بأقي مستحقات الوحدة عند التعاقد				إجمالي المطلوب عند التعاقد كحد أدنى		الحد الأقصى لقيمة التمويل العقاري	
											مقدم الحجز	م.تسجيل	دفعة تعاقد بحد أدنى 15% للوحدات حتى 1.1 مليون و 20% للوحدات أكبر من 1.1 من قيمة الوحدة	وديعة 5 % صيانة	1% م.إدارية	0.5% مجلس الأمناء	بوديعة الصيانة	بدون وديعة الصيانة	بوديعة الصيانة	بدون وديعة الصيانة
704	المنوفية	السادات	19711	17	8	الأول	130	1.02	5075	672,945	60,000	500	40,942	33,648	6,730	3,365	84,685	51,037	605,651	572,003
705	المنوفية	السادات	19712	17	9	الثاني	130	1.02	5075	672,945	60,000	500	40,942	33,648	6,730	3,365	84,685	51,037	605,651	572,003
706	المنوفية	السادات	19713	17	12	الثاني	130	1.02	5075	672,945	60,000	500	40,942	33,648	6,730	3,365	84,685	51,037	605,651	572,003
707	المنوفية	السادات	19714	17	15	الثالث	130	1.02	5075	672,945	60,000	500	40,942	33,648	6,730	3,365	84,685	51,037	605,651	572,003
708	المنوفية	السادات	19715	17	16	الثالث	130	1.02	5075	672,945	60,000	500	40,942	33,648	6,730	3,365	84,685	51,037	605,651	572,003
709	المنوفية	السادات	19716	17	18	الرابع	130	1.02	5075	672,945	60,000	500	40,942	33,648	6,730	3,365	84,685	51,037	605,651	572,003
710	المنوفية	السادات	19717	18	7	الأول	130	1.02	5075	672,945	60,000	500	40,942	33,648	6,730	3,365	84,685	51,037	605,651	572,003
711	المنوفية	السادات	19718	18	8	الأول	130	1.02	5075	672,945	60,000	500	40,942	33,648	6,730	3,365	84,685	51,037	605,651	572,003
712	المنوفية	السادات	19719	18	15	الثالث	130	1.02	5075	672,945	60,000	500	40,942	33,648	6,730	3,365	84,685	51,037	605,651	572,003
713	المنوفية	السادات	19720	20	2	الأرضي	150	1	5075	761,250	60,000	500	54,188	38,063	7,613	3,807	103,671	65,608	685,125	647,062
714	المنوفية	السادات	19721	20	11	الثاني	140	1.02	5075	724,710	60,000	500	48,707	36,236	7,248	3,624	95,815	59,579	652,239	616,003
715	المنوفية	السادات	19722	20	12	الثاني	130	1.02	5075	672,945	60,000	500	40,942	33,648	6,730	3,365	84,685	51,037	605,651	572,003
716	المنوفية	السادات	19723	20	14	الثالث	140	1.02	5075	724,710	60,000	500	48,707	36,236	7,248	3,624	95,815	59,579	652,239	616,003
717	المنوفية	السادات	19724	20	16	الثالث	130	1.02	5075	672,945	60,000	500	40,942	33,648	6,730	3,365	84,685	51,037	605,651	572,003
718	المنوفية	السادات	19725	20	17	الرابع	130	1.02	5075	672,945	60,000	500	40,942	33,648	6,730	3,365	84,685	51,037	605,651	572,003
719	المنوفية	السادات	19726	20	19	الرابع	140	1.02	5075	724,710	60,000	500	48,707	36,236	7,248	3,624	95,815	59,579	652,239	616,003
720	المنوفية	السادات	19727	20	20	الرابع	130	1.02	5075	672,945	60,000	500	40,942	33,648	6,730	3,365	84,685	51,037	605,651	572,003
721	المنوفية	السادات	19728	21	7	الأول	140	1.02	5075	724,710	60,000	500	48,707	36,236	7,248	3,624	95,815	59,579	652,239	616,003
722	المنوفية	السادات	19729	3	2	الأرضي	150	1	5075	761,250	60,000	500	54,188	38,063	7,613	3,807	103,671	65,608	685,125	647,062
723	المنوفية	السادات	19730	3	23	الآخر	140	1	5075	710,500	60,000	500	46,575	35,525	7,105	3,553	92,758	57,233	639,450	603,925
724	المنوفية	السادات	19731	3	24	الآخر	130	1	5075	659,750	60,000	500	38,963	32,988	6,598	3,299	81,848	48,860	593,775	560,787
725	المنوفية	السادات	19732	5	2	الأرضي	150	1	5075	761,250	60,000	500	54,188	38,063	7,613	3,807	103,671	65,608	685,125	647,062
726	المنوفية	السادات	19733	5	3	الأرضي	150	1	5075	761,250	60,000	500	54,188	38,063	7,613	3,807	103,671	65,608	685,125	647,062
727	المنوفية	السادات	19734	5	4	الأرضي	130	1	5075	659,750	60,000	500	38,963	32,988	6,598	3,299	81,848	48,860	593,775	560,787
728	المنوفية	السادات	19735	5	5	الأول	130	1.02	5075	672,945	60,000	500	40,942	33,648	6,730	3,365	84,685	51,037	605,651	572,003
729	المنوفية	السادات	19736	5	8	الأول	130	1.02	5075	672,945	60,000	500	40,942	33,648	6,730	3,365	84,685	51,037	605,651	572,003
730	المنوفية	السادات	19737	5	9	الثاني	130	1.02	5075	672,945	60,000	500	40,942	33,648	6,730	3,365	84,685	51,037	605,651	572,003
731	المنوفية	السادات	19738	5	12	الثاني	130	1.02	5075	672,945	60,000	500	40,942	33,648	6,730	3,365	84,685	51,037	605,651	572,003
732	المنوفية	السادات	19739	5	13	الثالث	130	1.02	5075	672,945	60,000	500	40,942	33,648	6,730	3,365	84,685	51,037	605,651	572,003
733	المنوفية	السادات	19740	5	16	الثالث	130	1.02	5075	672,945	60,000	500	40,942	33,648	6,730	3,365	84,685	51,037	605,651	572,003
734	المنوفية	السادات	19741	5	17	الرابع	130	1.02	5075	672,945	60,000	500	40,942	33,648	6,730	3,365	84,685	51,037	605,651	572,003
735	المنوفية	السادات	19742	5	19	الرابع	140	1.02	5075	724,710	60,000	500	48,707	36,236	7,248	3,624	95,815	59,579	652,239	616,003
736	المنوفية	السادات	19743	5	20	الرابع	130	1.02	5075	672,945	60,000	500	40,942	33,648	6,730	3,365	84,685	51,037	605,651	572,003
737	المنوفية	السادات	19744	5	21	الآخر	130	1	5075	659,750	60,000	500	38,963	32,988	6,598	3,299	81,848	48,860	593,775	560,787
738	المنوفية	السادات	19745	5	22	الآخر	140	1	5075	710,500	60,000	500	46,575	35,525	7,105	3,553	92,758	57,233	639,450	603,925
739	المنوفية	السادات	19746	5	23	الآخر	140	1	5075	710,500	60,000	500	46,575	35,525	7,105	3,553	92,758	57,233	639,450	603,925
740	المنوفية	السادات	19747	5	24	الآخر	130	1	5075	659,750	60,000	500	38,963	32,988	6,598	3,299	81,848	48,860	593,775	560,787

م	محافظة	المدينة	كود الوحدة	رقم العقار	رقم الوحدة	نوع الدور	مساحة الوحدة	نسبة التميز	سعر المتر	قيمة الوحدة	المستحقات عند الحجز		باقي مستحقات الوحدة عند التعاقد				إجمالي المطلوب عند التعاقد كحد ادنى		الحد الاقصى لقيمة التمويل العقاري	
											مقدم الحجز	م. تسجيل	وديعة 5 % صيانة	م. إدارية 1% مجلس الأمناء	0.5%	بدون وديعة الصيانة	بدون وديعة الصيانة	بدون وديعة الصيانة	بدون وديعة الصيانة	بدون وديعة الصيانة
741	المنوفية	السادات	19748	6	2	الأرضي	150	1	5075	761,250	60,000	500	38,063	7,613	3,807	103,671	65,608	685,125	647,062	
742	المنوفية	السادات	19749	6	3	الأرضي	150	1	5075	761,250	60,000	500	38,063	7,613	3,807	103,671	65,608	685,125	647,062	
743	المنوفية	السادات	19750	6	4	الأرضي	130	1	5075	659,750	60,000	500	32,988	6,598	3,299	81,848	48,860	593,775	560,787	
744	المنوفية	السادات	19751	6	5	الأول	130	1.02	5075	672,945	60,000	500	33,648	6,730	3,365	84,685	51,037	605,651	572,003	
745	المنوفية	السادات	19752	6	7	الأول	140	1.02	5075	724,710	60,000	500	36,236	7,248	3,624	95,815	59,579	652,239	616,003	
746	المنوفية	السادات	19753	6	8	الأول	130	1.02	5075	672,945	60,000	500	33,648	6,730	3,365	84,685	51,037	605,651	572,003	
747	المنوفية	السادات	19754	6	9	الثاني	130	1.02	5075	672,945	60,000	500	33,648	6,730	3,365	84,685	51,037	605,651	572,003	
748	المنوفية	السادات	19755	6	10	الثاني	140	1.02	5075	724,710	60,000	500	36,236	7,248	3,624	95,815	59,579	652,239	616,003	
749	المنوفية	السادات	19756	6	11	الثاني	140	1.02	5075	724,710	60,000	500	36,236	7,248	3,624	95,815	59,579	652,239	616,003	
750	المنوفية	السادات	19757	6	12	الثاني	130	1.02	5075	672,945	60,000	500	33,648	6,730	3,365	84,685	51,037	605,651	572,003	
751	المنوفية	السادات	19758	6	13	الثالث	130	1.02	5075	672,945	60,000	500	33,648	6,730	3,365	84,685	51,037	605,651	572,003	
752	المنوفية	السادات	19759	6	14	الثالث	140	1.02	5075	724,710	60,000	500	36,236	7,248	3,624	95,815	59,579	652,239	616,003	
753	المنوفية	السادات	19760	6	15	الثالث	140	1.02	5075	724,710	60,000	500	36,236	7,248	3,624	95,815	59,579	652,239	616,003	
754	المنوفية	السادات	19761	6	16	الثالث	130	1.02	5075	672,945	60,000	500	33,648	6,730	3,365	84,685	51,037	605,651	572,003	
755	المنوفية	السادات	19762	6	17	الرابع	130	1.02	5075	672,945	60,000	500	33,648	6,730	3,365	84,685	51,037	605,651	572,003	
756	المنوفية	السادات	19763	6	18	الرابع	140	1.02	5075	724,710	60,000	500	36,236	7,248	3,624	95,815	59,579	652,239	616,003	
757	المنوفية	السادات	19764	6	19	الرابع	140	1.02	5075	724,710	60,000	500	36,236	7,248	3,624	95,815	59,579	652,239	616,003	
758	المنوفية	السادات	19765	6	20	الرابع	130	1.02	5075	672,945	60,000	500	33,648	6,730	3,365	84,685	51,037	605,651	572,003	
759	المنوفية	السادات	19766	6	21	الاخير	130	1	5075	659,750	60,000	500	32,988	6,598	3,299	81,848	48,860	593,775	560,787	
760	المنوفية	السادات	19767	6	22	الاخير	140	1	5075	710,500	60,000	500	35,525	7,105	3,553	92,758	57,233	639,450	603,925	
761	المنوفية	السادات	19768	6	23	الاخير	140	1	5075	710,500	60,000	500	35,525	7,105	3,553	92,758	57,233	639,450	603,925	
762	المنوفية	السادات	19769	6	24	الاخير	130	1	5075	659,750	60,000	500	32,988	6,598	3,299	81,848	48,860	593,775	560,787	
763	المنوفية	السادات	19770	24	6	الأول	140	1.02	5075	724,710	60,000	500	36,236	7,248	3,624	95,815	59,579	652,239	616,003	
764	المنوفية	السادات	19771	24	7	الأول	140	1.02	5075	724,710	60,000	500	36,236	7,248	3,624	95,815	59,579	652,239	616,003	
765	المنوفية	السادات	19772	24	10	الثاني	140	1.02	5075	724,710	60,000	500	36,236	7,248	3,624	95,815	59,579	652,239	616,003	
766	المنوفية	السادات	19773	24	11	الثاني	140	1.02	5075	724,710	60,000	500	36,236	7,248	3,624	95,815	59,579	652,239	616,003	
767	المنوفية	السادات	19774	24	12	الثاني	130	1.02	5075	672,945	60,000	500	33,648	6,730	3,365	84,685	51,037	605,651	572,003	
768	المنوفية	السادات	19775	1	3	الأرضي	150	1	5075	761,250	60,000	500	38,063	7,613	3,807	103,671	65,608	685,125	647,062	
769	المنوفية	السادات	19776	2	2	الأرضي	150	1	5075	761,250	60,000	500	38,063	7,613	3,807	103,671	65,608	685,125	647,062	
770	المنوفية	السادات	19777	2	3	الأرضي	150	1	5075	761,250	60,000	500	38,063	7,613	3,807	103,671	65,608	685,125	647,062	
771	المنوفية	السادات	19778	2	4	الأرضي	130	1	5075	659,750	60,000	500	32,988	6,598	3,299	81,848	48,860	593,775	560,787	
772	المنوفية	السادات	19779	4	2	الأرضي	150	1	5075	761,250	60,000	500	38,063	7,613	3,807	103,671	65,608	685,125	647,062	
773	المنوفية	السادات	19780	4	3	الأرضي	150	1	5075	761,250	60,000	500	38,063	7,613	3,807	103,671	65,608	685,125	647,062	
774	المنوفية	السادات	19781	4	4	الأرضي	130	1	5075	659,750	60,000	500	32,988	6,598	3,299	81,848	48,860	593,775	560,787	
775	المنوفية	السادات	19782	7	2	الأرضي	130	1	5075	659,750	60,000	500	32,988	6,598	3,299	81,848	48,860	593,775	560,787	
776	المنوفية	السادات	19783	7	3	الأرضي	130	1	5075	659,750	60,000	500	32,988	6,598	3,299	81,848	48,860	593,775	560,787	
777	المنوفية	السادات	19784	8	2	الأرضي	130	1	5075	659,750	60,000	500	32,988	6,598	3,299	81,848	48,860	593,775	560,787	

م	محافظة	المدينة	كود الوحدة	رقم العقار	رقم الوحدة	نوع الدور	مساحة الوحدة	نسبة التميز	سعر المتر	قيمة الوحدة	المستحقات عند الحجز		باقي مستحقات الوحدة عند التعاقد				إجمالي المطلوب عند التعاقد كحد ادنى		الحد الاقصى لقيمة التمويل العقاري	
											مقدم الحجز	م.تسجيل	دفعة تعاقد بحد ادنى 15% للوحدات حتى 1.1 مليون و 20% للوحدات اكبر من 1.1 من قيمة الوحدة	وديعة 5 % صيانة	1% م.إدارية	0.5% مجلس الأمناء	بوديعة الصيانة	بدون وديعة	بوديعة الصيانة	بوديعة الصيانة
778	المنوفية	السادات	19785	8	3	الأرضي	130	1	5075	659,750	500	60,000	38,963	32,988	6,598	3,299	81,848	48,860	593,775	560,787
779	المنوفية	السادات	19786	8	4	الأرضي	115	1	5075	583,625	500	60,000	27,544	29,182	5,837	2,919	65,482	36,300	525,263	496,081
780	المنوفية	السادات	19787	9	2	الأرضي	150	1	5075	761,250	500	60,000	54,188	38,063	7,613	3,807	103,671	65,608	685,125	647,062
781	المنوفية	السادات	19788	9	3	الأرضي	150	1	5075	761,250	500	60,000	54,188	38,063	7,613	3,807	103,671	65,608	685,125	647,062
782	المنوفية	السادات	19789	9	4	الأرضي	130	1	5075	659,750	500	60,000	38,963	32,988	6,598	3,299	81,848	48,860	593,775	560,787
783	المنوفية	السادات	19790	10	1	الأرضي	115	1	5075	583,625	500	60,000	27,544	29,182	5,837	2,919	65,482	36,300	525,263	496,081
784	المنوفية	السادات	19791	10	2	الأرضي	130	1	5075	659,750	500	60,000	38,963	32,988	6,598	3,299	81,848	48,860	593,775	560,787
785	المنوفية	السادات	19792	10	3	الأرضي	130	1	5075	659,750	500	60,000	38,963	32,988	6,598	3,299	81,848	48,860	593,775	560,787
786	المنوفية	السادات	19793	10	4	الأرضي	115	1	5075	583,625	500	60,000	27,544	29,182	5,837	2,919	65,482	36,300	525,263	496,081
787	المنوفية	السادات	19794	11	2	الأرضي	150	1	5075	761,250	500	60,000	54,188	38,063	7,613	3,807	103,671	65,608	685,125	647,062
788	المنوفية	السادات	19795	11	3	الأرضي	150	1	5075	761,250	500	60,000	54,188	38,063	7,613	3,807	103,671	65,608	685,125	647,062
789	المنوفية	السادات	19796	11	4	الأرضي	130	1	5075	659,750	500	60,000	38,963	32,988	6,598	3,299	81,848	48,860	593,775	560,787
790	المنوفية	السادات	19797	12	3	الأرضي	150	1	5075	761,250	500	60,000	54,188	38,063	7,613	3,807	103,671	65,608	685,125	647,062
791	المنوفية	السادات	19798	12	4	الأرضي	130	1	5075	659,750	500	60,000	38,963	32,988	6,598	3,299	81,848	48,860	593,775	560,787
792	المنوفية	السادات	19799	13	2	الأرضي	150	1	5075	761,250	500	60,000	54,188	38,063	7,613	3,807	103,671	65,608	685,125	647,062
793	المنوفية	السادات	19800	13	3	الأرضي	150	1	5075	761,250	500	60,000	54,188	38,063	7,613	3,807	103,671	65,608	685,125	647,062
794	المنوفية	السادات	19801	13	4	الأرضي	130	1	5075	659,750	500	60,000	38,963	32,988	6,598	3,299	81,848	48,860	593,775	560,787
795	المنوفية	السادات	19802	14	2	الأرضي	150	1	5075	761,250	500	60,000	54,188	38,063	7,613	3,807	103,671	65,608	685,125	647,062
796	المنوفية	السادات	19803	14	3	الأرضي	150	1	5075	761,250	500	60,000	54,188	38,063	7,613	3,807	103,671	65,608	685,125	647,062
797	المنوفية	السادات	19804	14	4	الأرضي	130	1	5075	659,750	500	60,000	38,963	32,988	6,598	3,299	81,848	48,860	593,775	560,787
798	المنوفية	السادات	19805	15	2	الأرضي	150	1	5075	761,250	500	60,000	54,188	38,063	7,613	3,807	103,671	65,608	685,125	647,062
799	المنوفية	السادات	19806	15	3	الأرضي	150	1	5075	761,250	500	60,000	54,188	38,063	7,613	3,807	103,671	65,608	685,125	647,062
800	المنوفية	السادات	19807	15	4	الأرضي	130	1	5075	659,750	500	60,000	38,963	32,988	6,598	3,299	81,848	48,860	593,775	560,787
801	المنوفية	السادات	19808	16	2	الأرضي	130	1	5075	659,750	500	60,000	38,963	32,988	6,598	3,299	81,848	48,860	593,775	560,787
802	المنوفية	السادات	19809	16	3	الأرضي	130	1	5075	659,750	500	60,000	38,963	32,988	6,598	3,299	81,848	48,860	593,775	560,787
803	المنوفية	السادات	19810	17	1	الأرضي	115	1	5075	583,625	500	60,000	27,544	29,182	5,837	2,919	65,482	36,300	525,263	496,081
804	المنوفية	السادات	19811	17	2	الأرضي	130	1	5075	659,750	500	60,000	38,963	32,988	6,598	3,299	81,848	48,860	593,775	560,787
805	المنوفية	السادات	19812	17	3	الأرضي	130	1	5075	659,750	500	60,000	38,963	32,988	6,598	3,299	81,848	48,860	593,775	560,787
806	المنوفية	السادات	19813	17	4	الأرضي	115	1	5075	583,625	500	60,000	27,544	29,182	5,837	2,919	65,482	36,300	525,263	496,081
807	المنوفية	السادات	19814	18	1	الأرضي	115	1	5075	583,625	500	60,000	27,544	29,182	5,837	2,919	65,482	36,300	525,263	496,081
808	المنوفية	السادات	19815	18	2	الأرضي	130	1	5075	659,750	500	60,000	38,963	32,988	6,598	3,299	81,848	48,860	593,775	560,787
809	المنوفية	السادات	19816	18	3	الأرضي	130	1	5075	659,750	500	60,000	38,963	32,988	6,598	3,299	81,848	48,860	593,775	560,787
810	المنوفية	السادات	19817	18	4	الأرضي	115	1	5075	583,625	500	60,000	27,544	29,182	5,837	2,919	65,482	36,300	525,263	496,081
811	المنوفية	السادات	19818	19	1	الأرضي	115	1	5075	583,625	500	60,000	27,544	29,182	5,837	2,919	65,482	36,300	525,263	496,081
812	المنوفية	السادات	19819	19	2	الأرضي	130	1	5075	659,750	500	60,000	38,963	32,988	6,598	3,299	81,848	48,860	593,775	560,787
813	المنوفية	السادات	19820	19	3	الأرضي	130	1	5075	659,750	500	60,000	38,963	32,988	6,598	3,299	81,848	48,860	593,775	560,787
814	المنوفية	السادات	19821	19	4	الأرضي	115	1	5075	583,625	500	60,000	27,544	29,182	5,837	2,919	65,482	36,300	525,263	496,081

الحد الأقصى لقيمة التمويل العقاري		إجمالي المطلوب عند التعاقد كحد أدنى		باقي مستحقات الوحدة عند التعاقد				المستحقات عند الحجز		قيمة الوحدة	سعر المتر	نسبة التميز	مساحة الوحدة	نوع الدور	رقم الوحدة	رقم العقار	كود الوحدة	المدينة	محافظة	م
بدون ودیعة الصيانة	بودیعة الصيانة	بدون ودیعة الصيانة	بودیعة الصيانة	0.5% مجلس الأمناء	1% م.إدارية	ودیعة 5% صيانة	دفعه تعاقد بحد ادنى 15% للوحدات حتى 1.1 مليون و 20% للوحدات اكبر من 1.1 من قيمة الوحدة	م.تسجيل	مقدم الحجز											
560,787	593,775	48,860	81,848	3,299	6,598	32,988	38,963	500	60,000	659,750	5075	1	130	الأرضي	4	20	19822	السادات	المنوفية	815
647,062	685,125	65,608	103,671	3,807	7,613	38,063	54,188	500	60,000	761,250	5075	1	150	الأرضي	2	21	19823	السادات	المنوفية	816
647,062	685,125	65,608	103,671	3,807	7,613	38,063	54,188	500	60,000	761,250	5075	1	150	الأرضي	3	21	19824	السادات	المنوفية	817
560,787	593,775	48,860	81,848	3,299	6,598	32,988	38,963	500	60,000	659,750	5075	1	130	الأرضي	4	21	19825	السادات	المنوفية	818
647,062	685,125	65,608	103,671	3,807	7,613	38,063	54,188	500	60,000	761,250	5075	1	150	الأرضي	2	22	19826	السادات	المنوفية	819
647,062	685,125	65,608	103,671	3,807	7,613	38,063	54,188	500	60,000	761,250	5075	1	150	الأرضي	3	22	19827	السادات	المنوفية	820
560,787	593,775	48,860	81,848	3,299	6,598	32,988	38,963	500	60,000	659,750	5075	1	130	الأرضي	4	22	19828	السادات	المنوفية	821
431,375	456,750	23,738	49,113	2,538	5,075	25,375	16,125	500	60,000	507,500	5075	1	100	الأرضي	1	22	19829	السادات	المنوفية	822
431,375	456,750	23,738	49,113	2,538	5,075	25,375	16,125	500	60,000	507,500	5075	1	100	الأرضي	1	23	19830	السادات	المنوفية	823
647,062	685,125	65,608	103,671	3,807	7,613	38,063	54,188	500	60,000	761,250	5075	1	150	الأرضي	3	23	19831	السادات	المنوفية	824
560,787	593,775	48,860	81,848	3,299	6,598	32,988	38,963	500	60,000	659,750	5075	1	130	الأرضي	4	23	19832	السادات	المنوفية	825
647,062	685,125	65,608	103,671	3,807	7,613	38,063	54,188	500	60,000	761,250	5075	1	150	الأرضي	2	24	19833	السادات	المنوفية	826
647,062	685,125	65,608	103,671	3,807	7,613	38,063	54,188	500	60,000	761,250	5075	1	150	الأرضي	3	24	19834	السادات	المنوفية	827
560,787	593,775	48,860	81,848	3,299	6,598	32,988	38,963	500	60,000	659,750	5075	1	130	الأرضي	4	24	19835	السادات	المنوفية	828
431,375	456,750	23,738	49,113	2,538	5,075	25,375	16,125	500	60,000	507,500	5075	1	100	الأرضي	1	25	19836	السادات	المنوفية	829
647,062	685,125	65,608	103,671	3,807	7,613	38,063	54,188	500	60,000	761,250	5075	1	150	الأرضي	2	25	19837	السادات	المنوفية	830
647,062	685,125	65,608	103,671	3,807	7,613	38,063	54,188	500	60,000	761,250	5075	1	150	الأرضي	3	25	19838	السادات	المنوفية	831
560,787	593,775	48,860	81,848	3,299	6,598	32,988	38,963	500	60,000	659,750	5075	1	130	الأرضي	4	25	19839	السادات	المنوفية	832
496,081	525,263	36,300	65,482	2,919	5,837	29,182	27,544	500	60,000	583,625	5075	1	115	الأرضي	1	26	19840	السادات	المنوفية	833
560,787	593,775	48,860	81,848	3,299	6,598	32,988	38,963	500	60,000	659,750	5075	1	130	الأرضي	2	26	19841	السادات	المنوفية	834
560,787	593,775	48,860	81,848	3,299	6,598	32,988	38,963	500	60,000	659,750	5075	1	130	الأرضي	3	26	19842	السادات	المنوفية	835
496,081	525,263	36,300	65,482	2,919	5,837	29,182	27,544	500	60,000	583,625	5075	1	115	الأرضي	4	26	19843	السادات	المنوفية	836
496,081	525,263	36,300	65,482	2,919	5,837	29,182	27,544	500	60,000	583,625	5075	1	115	الأرضي	1	27	19844	السادات	المنوفية	837
560,787	593,775	48,860	81,848	3,299	6,598	32,988	38,963	500	60,000	659,750	5075	1	130	الأرضي	2	27	19845	السادات	المنوفية	838
560,787	593,775	48,860	81,848	3,299	6,598	32,988	38,963	500	60,000	659,750	5075	1	130	الأرضي	3	27	19846	السادات	المنوفية	839
496,081	525,263	36,300	65,482	2,919	5,837	29,182	27,544	500	60,000	583,625	5075	1	115	الأرضي	4	27	19847	السادات	المنوفية	840
496,081	525,263	36,300	65,482	2,919	5,837	29,182	27,544	500	60,000	583,625	5075	1	115	الأرضي	1	28	19848	السادات	المنوفية	841
560,787	593,775	48,860	81,848	3,299	6,598	32,988	38,963	500	60,000	659,750	5075	1	130	الأرضي	2	28	19849	السادات	المنوفية	842
560,787	593,775	48,860	81,848	3,299	6,598	32,988	38,963	500	60,000	659,750	5075	1	130	الأرضي	3	28	19850	السادات	المنوفية	843
496,081	525,263	36,300	65,482	2,919	5,837	29,182	27,544	500	60,000	583,625	5075	1	115	الأرضي	4	28	19851	السادات	المنوفية	844
496,081	525,263	36,300	65,482	2,919	5,837	29,182	27,544	500	60,000	583,625	5075	1	115	الأرضي	1	29	19852	السادات	المنوفية	845
560,787	593,775	48,860	81,848	3,299	6,598	32,988	38,963	500	60,000	659,750	5075	1	130	الأرضي	2	29	19853	السادات	المنوفية	846
560,787	593,775	48,860	81,848	3,299	6,598	32,988	38,963	500	60,000	659,750	5075	1	130	الأرضي	3	29	19854	السادات	المنوفية	847
496,081	525,263	36,300	65,482	2,919	5,837	29,182	27,544	500	60,000	583,625	5075	1	115	الأرضي	4	29	19855	السادات	المنوفية	848
431,375	456,750	23,738	49,113	2,538	5,075	25,375	16,125	500	60,000	507,500	5075	1	100	الأرضي	1	30	19856	السادات	المنوفية	849
647,062	685,125	65,608	103,671	3,807	7,613	38,063	54,188	500	60,000	761,250	5075	1	150	الأرضي	2	30	19857	السادات	المنوفية	850
647,062	685,125	65,608	103,671	3,807	7,613	38,063	54,188	500	60,000	761,250	5075	1	150	الأرضي	3	30	19858	السادات	المنوفية	851

م	محافظة	المدينة	كود الوحدة	رقم العقار	رقم الوحدة	نوع الدور	مساحة الوحدة	نسبة التميز	سعر المتر	قيمة الوحدة	المستحقات عند الحجز		بأقي مستحقات الوحدة عند التعاقد				إجمالي المطلوب عند التعاقد كحد أدنى		الحد الأقصى لقيمة التمويل العقاري	
											مقدم الحجز	م.تسجيل	وديعة 5 % صيانة	م.إدارية 1% مجلس الأمناء	0.5% ديعة الصيانة	وديعة الصيانة	بدون وديعة الصيانة	بوديعة الصيانة	بدون وديعة الصيانة	بوديعة الصيانة
852	المنوفية	السادات	19859	30	4	الأرضي	130	1	5075	659,750	500	60,000	38,963	32,988	6,598	3,299	81,848	48,860	593,775	560,787
853	المنوفية	السادات	19860	31	1	الأرضي	100	1	5075	507,500	500	60,000	16,125	25,375	5,075	2,538	49,113	23,738	456,750	431,375
854	المنوفية	السادات	19861	31	2	الأرضي	150	1	5075	761,250	500	60,000	54,188	38,063	7,613	3,807	103,671	65,608	685,125	647,062
855	المنوفية	السادات	19862	31	3	الأرضي	150	1	5075	761,250	500	60,000	54,188	38,063	7,613	3,807	103,671	65,608	685,125	647,062
856	المنوفية	السادات	19863	31	4	الأرضي	130	1	5075	659,750	500	60,000	38,963	32,988	6,598	3,299	81,848	48,860	593,775	560,787
857	المنوفية	السادات	19864	32	1	الأرضي	100	1	5075	507,500	500	60,000	16,125	25,375	5,075	2,538	49,113	23,738	456,750	431,375
858	المنوفية	السادات	19865	32	2	الأرضي	150	1	5075	761,250	500	60,000	54,188	38,063	7,613	3,807	103,671	65,608	685,125	647,062
859	المنوفية	السادات	19866	32	3	الأرضي	150	1	5075	761,250	500	60,000	54,188	38,063	7,613	3,807	103,671	65,608	685,125	647,062
860	المنوفية	السادات	19867	32	4	الأرضي	130	1	5075	659,750	500	60,000	38,963	32,988	6,598	3,299	81,848	48,860	593,775	560,787
861	المنوفية	السادات	19868	33	1	الأرضي	100	1	5075	507,500	500	60,000	16,125	25,375	5,075	2,538	49,113	23,738	456,750	431,375
862	المنوفية	السادات	19869	33	2	الأرضي	150	1	5075	761,250	500	60,000	54,188	38,063	7,613	3,807	103,671	65,608	685,125	647,062
863	المنوفية	السادات	19870	33	3	الأرضي	150	1	5075	761,250	500	60,000	54,188	38,063	7,613	3,807	103,671	65,608	685,125	647,062
864	المنوفية	السادات	19871	33	4	الأرضي	130	1	5075	659,750	500	60,000	38,963	32,988	6,598	3,299	81,848	48,860	593,775	560,787
865	المنوفية	السادات	19872	1	21	الأخير	130	1	5075	659,750	500	60,000	38,963	32,988	6,598	3,299	81,848	48,860	593,775	560,787
866	المنوفية	السادات	19873	2	21	الأخير	130	1	5075	659,750	500	60,000	38,963	32,988	6,598	3,299	81,848	48,860	593,775	560,787
867	المنوفية	السادات	19874	2	22	الأخير	140	1	5075	710,500	500	60,000	46,575	35,525	7,105	3,553	92,758	57,233	639,450	603,925
868	المنوفية	السادات	19875	2	23	الأخير	140	1	5075	710,500	500	60,000	46,575	35,525	7,105	3,553	92,758	57,233	639,450	603,925
869	المنوفية	السادات	19876	2	24	الأخير	130	1	5075	659,750	500	60,000	38,963	32,988	6,598	3,299	81,848	48,860	593,775	560,787
870	المنوفية	السادات	19877	4	21	الأخير	130	1	5075	659,750	500	60,000	38,963	32,988	6,598	3,299	81,848	48,860	593,775	560,787
871	المنوفية	السادات	19878	4	23	الأخير	140	1	5075	710,500	500	60,000	46,575	35,525	7,105	3,553	92,758	57,233	639,450	603,925
872	المنوفية	السادات	19879	4	24	الأخير	130	1	5075	659,750	500	60,000	38,963	32,988	6,598	3,299	81,848	48,860	593,775	560,787
873	المنوفية	السادات	19880	7	21	الأخير	130	1	5075	659,750	500	60,000	38,963	32,988	6,598	3,299	81,848	48,860	593,775	560,787
874	المنوفية	السادات	19881	7	22	الأخير	130	1	5075	659,750	500	60,000	38,963	32,988	6,598	3,299	81,848	48,860	593,775	560,787
875	المنوفية	السادات	19882	7	23	الأخير	130	1	5075	659,750	500	60,000	38,963	32,988	6,598	3,299	81,848	48,860	593,775	560,787
876	المنوفية	السادات	19883	8	21	الأخير	130	1	5075	659,750	500	60,000	38,963	32,988	6,598	3,299	81,848	48,860	593,775	560,787
877	المنوفية	السادات	19884	8	22	الأخير	130	1	5075	659,750	500	60,000	38,963	32,988	6,598	3,299	81,848	48,860	593,775	560,787
878	المنوفية	السادات	19885	8	23	الأخير	130	1	5075	659,750	500	60,000	38,963	32,988	6,598	3,299	81,848	48,860	593,775	560,787
879	المنوفية	السادات	19886	9	21	الأخير	130	1	5075	659,750	500	60,000	38,963	32,988	6,598	3,299	81,848	48,860	593,775	560,787
880	المنوفية	السادات	19887	9	24	الأخير	130	1	5075	659,750	500	60,000	38,963	32,988	6,598	3,299	81,848	48,860	593,775	560,787
881	المنوفية	السادات	19888	10	21	الأخير	130	1	5075	659,750	500	60,000	38,963	32,988	6,598	3,299	81,848	48,860	593,775	560,787
882	المنوفية	السادات	19889	10	22	الأخير	130	1	5075	659,750	500	60,000	38,963	32,988	6,598	3,299	81,848	48,860	593,775	560,787
883	المنوفية	السادات	19890	10	23	الأخير	130	1	5075	659,750	500	60,000	38,963	32,988	6,598	3,299	81,848	48,860	593,775	560,787
884	المنوفية	السادات	19891	10	24	الأخير	130	1	5075	659,750	500	60,000	38,963	32,988	6,598	3,299	81,848	48,860	593,775	560,787
885	المنوفية	السادات	19892	11	21	الأخير	130	1	5075	659,750	500	60,000	38,963	32,988	6,598	3,299	81,848	48,860	593,775	560,787
886	المنوفية	السادات	19893	11	22	الأخير	140	1	5075	710,500	500	60,000	46,575	35,525	7,105	3,553	92,758	57,233	639,450	603,925
887	المنوفية	السادات	19894	11	23	الأخير	140	1	5075	710,500	500	60,000	46,575	35,525	7,105	3,553	92,758	57,233	639,450	603,925
888	المنوفية	السادات	19895	11	24	الأخير	130	1	5075	659,750	500	60,000	38,963	32,988	6,598	3,299	81,848	48,860	593,775	560,787

م	محافظة	المدينة	كود الوحدة	رقم العقار	رقم الوحدة	نوع الدور	مساحة الوحدة	نسبة التمييز	سعر المتر	قيمة الوحدة	المستحقات عند الحجز		باقي مستحقات الوحدة عند التعاقد				إجمالي المطلوب عند التعاقد كحد ادنى		الحد الاقصى لقيمة التمويل العقاري	
											مقدم الحجز	م.تسجيل	وديعة 5 % صيانة	1% م.إدارية	0.5% مجلس الأمانة	بوديعة الصيانة	بدون وديعة الصيانة	بوديعة الصيانة	بدون وديعة الصيانة	
889	المنوفية	السادات	19896	12	24	الأخير	130	1	5075	659,750	60,000	500	38,963	32,988	6,598	3,299	81,848	48,860	593,775	560,787
890	المنوفية	السادات	19897	13	21	الأخير	130	1	5075	659,750	60,000	500	38,963	32,988	6,598	3,299	81,848	48,860	593,775	560,787
891	المنوفية	السادات	19898	13	22	الأخير	140	1	5075	710,500	60,000	500	46,575	35,525	7,105	3,553	92,758	57,233	639,450	603,925
892	المنوفية	السادات	19899	13	24	الأخير	130	1	5075	659,750	60,000	500	38,963	32,988	6,598	3,299	81,848	48,860	593,775	560,787
893	المنوفية	السادات	19900	14	21	الأخير	130	1	5075	659,750	60,000	500	38,963	32,988	6,598	3,299	81,848	48,860	593,775	560,787
894	المنوفية	السادات	19901	14	22	الأخير	140	1	5075	710,500	60,000	500	46,575	35,525	7,105	3,553	92,758	57,233	639,450	603,925
895	المنوفية	السادات	19902	14	23	الأخير	140	1	5075	710,500	60,000	500	46,575	35,525	7,105	3,553	92,758	57,233	639,450	603,925
896	المنوفية	السادات	19903	14	24	الأخير	130	1	5075	659,750	60,000	500	38,963	32,988	6,598	3,299	81,848	48,860	593,775	560,787
897	المنوفية	السادات	19904	15	21	الأخير	130	1	5075	659,750	60,000	500	38,963	32,988	6,598	3,299	81,848	48,860	593,775	560,787
898	المنوفية	السادات	19905	15	23	الأخير	140	1	5075	710,500	60,000	500	46,575	35,525	7,105	3,553	92,758	57,233	639,450	603,925
899	المنوفية	السادات	19906	15	24	الأخير	130	1	5075	659,750	60,000	500	38,963	32,988	6,598	3,299	81,848	48,860	593,775	560,787
900	المنوفية	السادات	19907	16	23	الأخير	130	1	5075	659,750	60,000	500	38,963	32,988	6,598	3,299	81,848	48,860	593,775	560,787
901	المنوفية	السادات	19908	16	24	الأخير	130	1	5075	659,750	60,000	500	38,963	32,988	6,598	3,299	81,848	48,860	593,775	560,787
902	المنوفية	السادات	19909	17	21	الأخير	130	1	5075	659,750	60,000	500	38,963	32,988	6,598	3,299	81,848	48,860	593,775	560,787
903	المنوفية	السادات	19910	17	22	الأخير	130	1	5075	659,750	60,000	500	38,963	32,988	6,598	3,299	81,848	48,860	593,775	560,787
904	المنوفية	السادات	19911	17	23	الأخير	130	1	5075	659,750	60,000	500	38,963	32,988	6,598	3,299	81,848	48,860	593,775	560,787
905	المنوفية	السادات	19912	17	24	الأخير	130	1	5075	659,750	60,000	500	38,963	32,988	6,598	3,299	81,848	48,860	593,775	560,787
906	المنوفية	السادات	19913	18	21	الأخير	130	1	5075	659,750	60,000	500	38,963	32,988	6,598	3,299	81,848	48,860	593,775	560,787
907	المنوفية	السادات	19914	18	22	الأخير	130	1	5075	659,750	60,000	500	38,963	32,988	6,598	3,299	81,848	48,860	593,775	560,787
908	المنوفية	السادات	19915	18	23	الأخير	130	1	5075	659,750	60,000	500	38,963	32,988	6,598	3,299	81,848	48,860	593,775	560,787
909	المنوفية	السادات	19916	18	24	الأخير	130	1	5075	659,750	60,000	500	38,963	32,988	6,598	3,299	81,848	48,860	593,775	560,787
910	المنوفية	السادات	19917	19	21	الأخير	130	1	5075	659,750	60,000	500	38,963	32,988	6,598	3,299	81,848	48,860	593,775	560,787
911	المنوفية	السادات	19918	19	22	الأخير	130	1	5075	659,750	60,000	500	38,963	32,988	6,598	3,299	81,848	48,860	593,775	560,787
912	المنوفية	السادات	19919	19	23	الأخير	130	1	5075	659,750	60,000	500	38,963	32,988	6,598	3,299	81,848	48,860	593,775	560,787
913	المنوفية	السادات	19920	19	24	الأخير	130	1	5075	659,750	60,000	500	38,963	32,988	6,598	3,299	81,848	48,860	593,775	560,787
914	المنوفية	السادات	19921	20	24	الأخير	130	1	5075	659,750	60,000	500	38,963	32,988	6,598	3,299	81,848	48,860	593,775	560,787
915	المنوفية	السادات	19922	21	21	الأخير	130	1	5075	659,750	60,000	500	38,963	32,988	6,598	3,299	81,848	48,860	593,775	560,787
916	المنوفية	السادات	19923	21	22	الأخير	140	1	5075	710,500	60,000	500	46,575	35,525	7,105	3,553	92,758	57,233	639,450	603,925
917	المنوفية	السادات	19924	21	23	الأخير	140	1	5075	710,500	60,000	500	46,575	35,525	7,105	3,553	92,758	57,233	639,450	603,925
918	المنوفية	السادات	19925	21	24	الأخير	130	1	5075	659,750	60,000	500	38,963	32,988	6,598	3,299	81,848	48,860	593,775	560,787
919	المنوفية	السادات	19926	22	22	الأخير	140	1	5075	710,500	60,000	500	46,575	35,525	7,105	3,553	92,758	57,233	639,450	603,925
920	المنوفية	السادات	19927	22	23	الأخير	140	1	5075	710,500	60,000	500	46,575	35,525	7,105	3,553	92,758	57,233	639,450	603,925
921	المنوفية	السادات	19928	22	24	الأخير	130	1	5075	659,750	60,000	500	38,963	32,988	6,598	3,299	81,848	48,860	593,775	560,787
922	المنوفية	السادات	19929	23	21	الأخير	130	1	5075	659,750	60,000	500	38,963	32,988	6,598	3,299	81,848	48,860	593,775	560,787
923	المنوفية	السادات	19930	23	22	الأخير	140	1	5075	710,500	60,000	500	46,575	35,525	7,105	3,553	92,758	57,233	639,450	603,925
924	المنوفية	السادات	19931	23	23	الأخير	140	1	5075	710,500	60,000	500	46,575	35,525	7,105	3,553	92,758	57,233	639,450	603,925
925	المنوفية	السادات	19932	23	24	الأخير	130	1	5075	659,750	60,000	500	38,963	32,988	6,598	3,299	81,848	48,860	593,775	560,787

م	محافظة	المدينة	كود الوحدة	رقم العقار	رقم الوحدة	نوع الدور	مساحة الوحدة	نسبة التميز	سعر المتر	قيمة الوحدة	المستحقات عند الحجز		باقي مستحقات الوحدة عند التعاقد				إجمالي المطلوب عند التعاقد كحد ادنى		الحد الأقصى لقيمة التمويل العقاري	
											مقدم الحجز	م.تسجيل	وديعة 5 % صيانة	1% م.إدارية	0.5% مجلس الأمناء	بوديعة الصيانة	بدون وديعة الصيانة	بوديعة الصيانة	بدون وديعة الصيانة	بدون وديعة الصيانة
926	المنوفية	السادات	19933	24	21	الأخير	130	1	5075	659,750	500	60,000	38,963	32,988	6,598	3,299	81,848	48,860	593,775	560,787
927	المنوفية	السادات	19934	24	23	الأخير	140	1	5075	710,500	500	60,000	46,575	35,525	7,105	3,553	92,758	57,233	639,450	603,925
928	المنوفية	السادات	19935	24	24	الأخير	130	1	5075	659,750	500	60,000	38,963	32,988	6,598	3,299	81,848	48,860	593,775	560,787
929	المنوفية	السادات	19936	25	21	الأخير	130	1	5075	659,750	500	60,000	38,963	32,988	6,598	3,299	81,848	48,860	593,775	560,787
930	المنوفية	السادات	19937	25	22	الأخير	140	1	5075	710,500	500	60,000	46,575	35,525	7,105	3,553	92,758	57,233	639,450	603,925
931	المنوفية	السادات	19938	25	23	الأخير	140	1	5075	710,500	500	60,000	46,575	35,525	7,105	3,553	92,758	57,233	639,450	603,925
932	المنوفية	السادات	19939	25	24	الأخير	130	1	5075	659,750	500	60,000	38,963	32,988	6,598	3,299	81,848	48,860	593,775	560,787
933	المنوفية	السادات	19940	26	21	الأخير	130	1	5075	659,750	500	60,000	38,963	32,988	6,598	3,299	81,848	48,860	593,775	560,787
934	المنوفية	السادات	19941	26	22	الأخير	130	1	5075	659,750	500	60,000	38,963	32,988	6,598	3,299	81,848	48,860	593,775	560,787
935	المنوفية	السادات	19942	26	23	الأخير	130	1	5075	659,750	500	60,000	38,963	32,988	6,598	3,299	81,848	48,860	593,775	560,787
936	المنوفية	السادات	19943	26	24	الأخير	130	1	5075	659,750	500	60,000	38,963	32,988	6,598	3,299	81,848	48,860	593,775	560,787
937	المنوفية	السادات	19944	27	21	الأخير	130	1	5075	659,750	500	60,000	38,963	32,988	6,598	3,299	81,848	48,860	593,775	560,787
938	المنوفية	السادات	19945	27	22	الأخير	130	1	5075	659,750	500	60,000	38,963	32,988	6,598	3,299	81,848	48,860	593,775	560,787
939	المنوفية	السادات	19946	27	23	الأخير	130	1	5075	659,750	500	60,000	38,963	32,988	6,598	3,299	81,848	48,860	593,775	560,787
940	المنوفية	السادات	19947	27	24	الأخير	130	1	5075	659,750	500	60,000	38,963	32,988	6,598	3,299	81,848	48,860	593,775	560,787
941	المنوفية	السادات	19948	28	21	الأخير	130	1	5075	659,750	500	60,000	38,963	32,988	6,598	3,299	81,848	48,860	593,775	560,787
942	المنوفية	السادات	19949	28	22	الأخير	130	1	5075	659,750	500	60,000	38,963	32,988	6,598	3,299	81,848	48,860	593,775	560,787
943	المنوفية	السادات	19950	28	23	الأخير	130	1	5075	659,750	500	60,000	38,963	32,988	6,598	3,299	81,848	48,860	593,775	560,787
944	المنوفية	السادات	19951	28	24	الأخير	130	1	5075	659,750	500	60,000	38,963	32,988	6,598	3,299	81,848	48,860	593,775	560,787
945	المنوفية	السادات	19952	29	21	الأخير	130	1	5075	659,750	500	60,000	38,963	32,988	6,598	3,299	81,848	48,860	593,775	560,787
946	المنوفية	السادات	19953	29	22	الأخير	130	1	5075	659,750	500	60,000	38,963	32,988	6,598	3,299	81,848	48,860	593,775	560,787
947	المنوفية	السادات	19954	29	23	الأخير	130	1	5075	659,750	500	60,000	38,963	32,988	6,598	3,299	81,848	48,860	593,775	560,787
948	المنوفية	السادات	19955	29	24	الأخير	130	1	5075	659,750	500	60,000	38,963	32,988	6,598	3,299	81,848	48,860	593,775	560,787
949	المنوفية	السادات	19956	30	21	الأخير	130	1	5075	659,750	500	60,000	38,963	32,988	6,598	3,299	81,848	48,860	593,775	560,787
950	المنوفية	السادات	19957	30	22	الأخير	140	1	5075	710,500	500	60,000	46,575	35,525	7,105	3,553	92,758	57,233	639,450	603,925
951	المنوفية	السادات	19958	30	23	الأخير	140	1	5075	710,500	500	60,000	46,575	35,525	7,105	3,553	92,758	57,233	639,450	603,925
952	المنوفية	السادات	19959	30	24	الأخير	130	1	5075	659,750	500	60,000	38,963	32,988	6,598	3,299	81,848	48,860	593,775	560,787
953	المنوفية	السادات	19960	31	21	الأخير	130	1	5075	659,750	500	60,000	38,963	32,988	6,598	3,299	81,848	48,860	593,775	560,787
954	المنوفية	السادات	19961	31	22	الأخير	140	1	5075	710,500	500	60,000	46,575	35,525	7,105	3,553	92,758	57,233	639,450	603,925
955	المنوفية	السادات	19962	31	23	الأخير	140	1	5075	710,500	500	60,000	46,575	35,525	7,105	3,553	92,758	57,233	639,450	603,925
956	المنوفية	السادات	19963	31	24	الأخير	130	1	5075	659,750	500	60,000	38,963	32,988	6,598	3,299	81,848	48,860	593,775	560,787
957	المنوفية	السادات	19964	32	21	الأخير	130	1	5075	659,750	500	60,000	38,963	32,988	6,598	3,299	81,848	48,860	593,775	560,787
958	المنوفية	السادات	19965	32	22	الأخير	140	1	5075	710,500	500	60,000	46,575	35,525	7,105	3,553	92,758	57,233	639,450	603,925
959	المنوفية	السادات	19966	32	23	الأخير	140	1	5075	710,500	500	60,000	46,575	35,525	7,105	3,553	92,758	57,233	639,450	603,925
960	المنوفية	السادات	19967	32	24	الأخير	130	1	5075	659,750	500	60,000	38,963	32,988	6,598	3,299	81,848	48,860	593,775	560,787
961	المنوفية	السادات	19968	33	21	الأخير	130	1	5075	659,750	500	60,000	38,963	32,988	6,598	3,299	81,848	48,860	593,775	560,787
962	المنوفية	السادات	19969	33	22	الأخير	140	1	5075	710,500	500	60,000	46,575	35,525	7,105	3,553	92,758	57,233	639,450	603,925

م	محافظة	المدينة	كود الوحدة	رقم العقار	رقم الوحدة	نوع الدور	مساحة الوحدة	نسبة التميز	سعر المتر	قيمة الوحدة	المستحقات عند الحجز		باقي مستحقات الوحدة عند التعاقد					إجمالي المطلوب عند التعاقد كحد أدنى		الحد الأقصى لقيمة التمويل العقاري	
											مقدم الحجز	م.تسجيل	وديعة 5 % صيانة	م.إدارية 1%	0.5% مجلس الأمناء	بوديعة الصيانة	بدون وديعة الصيانة	بوديعة الصيانة	بدون وديعة الصيانة		
963	المنوفية	السادات	19970	33	23	الأخير	140	1	5075	710,500	60,000	500	46,575	35,525	7,105	3,553	92,758	57,233	639,450	603,925	
964	المنوفية	السادات	19971	33	24	الأخير	130	1	5075	659,750	60,000	500	38,963	32,988	6,598	3,299	81,848	48,860	593,775	560,787	
965	المنوفية	السادات	19972	4	13	الثالث	130	1.02	5075	672,945	60,000	500	40,942	33,648	6,730	3,365	84,685	51,037	605,651	572,003	
966	المنوفية	السادات	19973	4	17	الرابع	130	1.02	5075	672,945	60,000	500	40,942	33,648	6,730	3,365	84,685	51,037	605,651	572,003	
967	المنوفية	السادات	19974	9	8	الأول	130	1.02	5075	672,945	60,000	500	40,942	33,648	6,730	3,365	84,685	51,037	605,651	572,003	
968	المنوفية	السادات	19975	9	9	الثاني	130	1.02	5075	672,945	60,000	500	40,942	33,648	6,730	3,365	84,685	51,037	605,651	572,003	
969	المنوفية	السادات	19976	9	11	الثاني	140	1.02	5075	724,710	60,000	500	48,707	36,236	7,248	3,624	95,815	59,579	652,239	616,003	
970	المنوفية	السادات	19977	9	12	الثاني	130	1.02	5075	672,945	60,000	500	40,942	33,648	6,730	3,365	84,685	51,037	605,651	572,003	
971	المنوفية	السادات	19978	9	16	الثالث	130	1.02	5075	672,945	60,000	500	40,942	33,648	6,730	3,365	84,685	51,037	605,651	572,003	
972	المنوفية	السادات	19979	9	18	الرابع	140	1.02	5075	724,710	60,000	500	48,707	36,236	7,248	3,624	95,815	59,579	652,239	616,003	
973	المنوفية	السادات	19980	9	19	الرابع	140	1.02	5075	724,710	60,000	500	48,707	36,236	7,248	3,624	95,815	59,579	652,239	616,003	
974	المنوفية	السادات	19981	11	10	الثاني	140	1.02	5075	724,710	60,000	500	48,707	36,236	7,248	3,624	95,815	59,579	652,239	616,003	
975	المنوفية	السادات	19982	11	14	الثالث	140	1.02	5075	724,710	60,000	500	48,707	36,236	7,248	3,624	95,815	59,579	652,239	616,003	
976	المنوفية	السادات	19983	15	6	الأول	140	1.02	5075	724,710	60,000	500	48,707	36,236	7,248	3,624	95,815	59,579	652,239	616,003	
977	المنوفية	السادات	19984	15	11	الثاني	140	1.02	5075	724,710	60,000	500	48,707	36,236	7,248	3,624	95,815	59,579	652,239	616,003	
978	المنوفية	السادات	19985	19	12	الثاني	130	1.02	5075	672,945	60,000	500	40,942	33,648	6,730	3,365	84,685	51,037	605,651	572,003	
979	المنوفية	السادات	19986	23	18	الرابع	140	1.02	5075	724,710	60,000	500	48,707	36,236	7,248	3,624	95,815	59,579	652,239	616,003	
980	المنوفية	السادات	19987	24	13	الثالث	130	1.02	5075	672,945	60,000	500	40,942	33,648	6,730	3,365	84,685	51,037	605,651	572,003	
981	المنوفية	السادات	19988	25	10	الثاني	140	1.02	5075	724,710	60,000	500	48,707	36,236	7,248	3,624	95,815	59,579	652,239	616,003	
982	المنوفية	السادات	19989	25	15	الثالث	140	1.02	5075	724,710	60,000	500	48,707	36,236	7,248	3,624	95,815	59,579	652,239	616,003	
983	المنوفية	السادات	19990	28	17	الرابع	130	1.02	5075	672,945	60,000	500	40,942	33,648	6,730	3,365	84,685	51,037	605,651	572,003	
984	المنوفية	السادات	19991	4	16	الثالث	130	1.02	5075	672,945	60,000	500	40,942	33,648	6,730	3,365	84,685	51,037	605,651	572,003	
985	المنوفية	السادات	19992	4	20	الرابع	130	1.02	5075	672,945	60,000	500	40,942	33,648	6,730	3,365	84,685	51,037	605,651	572,003	
986	المنوفية	السادات	19993	9	13	الثالث	130	1.02	5075	672,945	60,000	500	40,942	33,648	6,730	3,365	84,685	51,037	605,651	572,003	
987	المنوفية	السادات	19994	9	17	الرابع	130	1.02	5075	672,945	60,000	500	40,942	33,648	6,730	3,365	84,685	51,037	605,651	572,003	
988	المنوفية	السادات	19995	9	20	الرابع	130	1.02	5075	672,945	60,000	500	40,942	33,648	6,730	3,365	84,685	51,037	605,651	572,003	
989	المنوفية	السادات	19996	10	18	الرابع	130	1.02	5075	672,945	60,000	500	40,942	33,648	6,730	3,365	84,685	51,037	605,651	572,003	
990	المنوفية	السادات	19997	10	19	الرابع	130	1.02	5075	672,945	60,000	500	40,942	33,648	6,730	3,365	84,685	51,037	605,651	572,003	
991	المنوفية	السادات	19998	10	20	الرابع	130	1.02	5075	672,945	60,000	500	40,942	33,648	6,730	3,365	84,685	51,037	605,651	572,003	
992	المنوفية	السادات	19999	11	6	الأول	140	1.02	5075	724,710	60,000	500	48,707	36,236	7,248	3,624	95,815	59,579	652,239	616,003	
993	المنوفية	السادات	20000	11	9	الثاني	130	1.02	5075	672,945	60,000	500	40,942	33,648	6,730	3,365	84,685	51,037	605,651	572,003	
994	المنوفية	السادات	20001	11	13	الثالث	130	1.02	5075	672,945	60,000	500	40,942	33,648	6,730	3,365	84,685	51,037	605,651	572,003	
995	المنوفية	السادات	20002	11	16	الثالث	130	1.02	5075	672,945	60,000	500	40,942	33,648	6,730	3,365	84,685	51,037	605,651	572,003	
996	المنوفية	السادات	20003	11	17	الرابع	130	1.02	5075	672,945	60,000	500	40,942	33,648	6,730	3,365	84,685	51,037	605,651	572,003	
997	المنوفية	السادات	20004	11	20	الرابع	130	1.02	5075	672,945	60,000	500	40,942	33,648	6,730	3,365	84,685	51,037	605,651	572,003	
998	المنوفية	السادات	20005	13	15	الثالث	140	1.02	5075	724,710	60,000	500	48,707	36,236	7,248	3,624	95,815	59,579	652,239	616,003	
999	المنوفية	السادات	20006	13	16	الثالث	130	1.02	5075	672,945	60,000	500	40,942	33,648	6,730	3,365	84,685	51,037	605,651	572,003	

م	محافظة	المدينة	كود الوحدة	رقم العقار	رقم الوحدة	نوع الدور	مساحة الوحدة	نسبة التميز	سعر المتر	قيمة الوحدة	المستحقات عند الحجز		باقي مستحقات الوحدة عند التعاقد					إجمالي المطلوب عند التعاقد كحد أدنى		الحد الأقصى لقيمة التمويل العقاري
											مقدم الحجز	م. تسجيل	وديعة 5 % صيانة	م. إدارية 1%	مجلس الأمناء 0.5%	بوديعة الصيانة	بدون وديعة الصيانة	بدون وديعة الصيانة		
1000	المنوفية	السادات	20007	13	17	الرابع	130	1.02	5075	672,945	60,000	500	40,942	33,648	6,730	3,365	84,685	51,037	605,651	572,003
1001	المنوفية	السادات	20008	13	18	الرابع	140	1.02	5075	724,710	60,000	500	48,707	36,236	7,248	3,624	95,815	59,579	652,239	616,003
1002	المنوفية	السادات	20009	13	19	الرابع	140	1.02	5075	724,710	60,000	500	48,707	36,236	7,248	3,624	95,815	59,579	652,239	616,003
1003	المنوفية	السادات	20010	13	20	الرابع	130	1.02	5075	672,945	60,000	500	40,942	33,648	6,730	3,365	84,685	51,037	605,651	572,003
1004	المنوفية	السادات	20011	14	13	الثالث	130	1.02	5075	672,945	60,000	500	40,942	33,648	6,730	3,365	84,685	51,037	605,651	572,003
1005	المنوفية	السادات	20012	14	15	الثالث	140	1.02	5075	724,710	60,000	500	48,707	36,236	7,248	3,624	95,815	59,579	652,239	616,003
1006	المنوفية	السادات	20013	14	16	الثالث	130	1.02	5075	672,945	60,000	500	40,942	33,648	6,730	3,365	84,685	51,037	605,651	572,003
1007	المنوفية	السادات	20014	14	17	الرابع	130	1.02	5075	672,945	60,000	500	40,942	33,648	6,730	3,365	84,685	51,037	605,651	572,003
1008	المنوفية	السادات	20015	14	18	الرابع	140	1.02	5075	724,710	60,000	500	48,707	36,236	7,248	3,624	95,815	59,579	652,239	616,003
1009	المنوفية	السادات	20016	14	19	الرابع	140	1.02	5075	724,710	60,000	500	48,707	36,236	7,248	3,624	95,815	59,579	652,239	616,003
1010	المنوفية	السادات	20017	14	20	الرابع	130	1.02	5075	672,945	60,000	500	40,942	33,648	6,730	3,365	84,685	51,037	605,651	572,003
1011	المنوفية	السادات	20018	15	7	الأول	140	1.02	5075	724,710	60,000	500	48,707	36,236	7,248	3,624	95,815	59,579	652,239	616,003
1012	المنوفية	السادات	20019	15	8	الأول	130	1.02	5075	672,945	60,000	500	40,942	33,648	6,730	3,365	84,685	51,037	605,651	572,003
1013	المنوفية	السادات	20020	15	9	الثاني	130	1.02	5075	672,945	60,000	500	40,942	33,648	6,730	3,365	84,685	51,037	605,651	572,003
1014	المنوفية	السادات	20021	15	13	الثالث	130	1.02	5075	672,945	60,000	500	40,942	33,648	6,730	3,365	84,685	51,037	605,651	572,003
1015	المنوفية	السادات	20022	15	15	الثالث	140	1.02	5075	724,710	60,000	500	48,707	36,236	7,248	3,624	95,815	59,579	652,239	616,003
1016	المنوفية	السادات	20023	15	16	الثالث	130	1.02	5075	672,945	60,000	500	40,942	33,648	6,730	3,365	84,685	51,037	605,651	572,003
1017	المنوفية	السادات	20024	15	17	الرابع	130	1.02	5075	672,945	60,000	500	40,942	33,648	6,730	3,365	84,685	51,037	605,651	572,003
1018	المنوفية	السادات	20025	15	18	الرابع	140	1.02	5075	724,710	60,000	500	48,707	36,236	7,248	3,624	95,815	59,579	652,239	616,003
1019	المنوفية	السادات	20026	15	19	الرابع	140	1.02	5075	724,710	60,000	500	48,707	36,236	7,248	3,624	95,815	59,579	652,239	616,003
1020	المنوفية	السادات	20027	15	20	الرابع	130	1.02	5075	672,945	60,000	500	40,942	33,648	6,730	3,365	84,685	51,037	605,651	572,003
1021	المنوفية	السادات	20028	19	7	الأول	130	1.02	5075	672,945	60,000	500	40,942	33,648	6,730	3,365	84,685	51,037	605,651	572,003
1022	المنوفية	السادات	20029	19	8	الأول	130	1.02	5075	672,945	60,000	500	40,942	33,648	6,730	3,365	84,685	51,037	605,651	572,003
1023	المنوفية	السادات	20030	19	9	الثاني	130	1.02	5075	672,945	60,000	500	40,942	33,648	6,730	3,365	84,685	51,037	605,651	572,003
1024	المنوفية	السادات	20031	19	10	الثاني	130	1.02	5075	672,945	60,000	500	40,942	33,648	6,730	3,365	84,685	51,037	605,651	572,003
1025	المنوفية	السادات	20032	19	11	الثاني	130	1.02	5075	672,945	60,000	500	40,942	33,648	6,730	3,365	84,685	51,037	605,651	572,003
1026	المنوفية	السادات	20033	19	13	الثالث	130	1.02	5075	672,945	60,000	500	40,942	33,648	6,730	3,365	84,685	51,037	605,651	572,003
1027	المنوفية	السادات	20034	19	14	الثالث	130	1.02	5075	672,945	60,000	500	40,942	33,648	6,730	3,365	84,685	51,037	605,651	572,003
1028	المنوفية	السادات	20035	19	15	الثالث	130	1.02	5075	672,945	60,000	500	40,942	33,648	6,730	3,365	84,685	51,037	605,651	572,003
1029	المنوفية	السادات	20036	19	16	الثالث	130	1.02	5075	672,945	60,000	500	40,942	33,648	6,730	3,365	84,685	51,037	605,651	572,003
1030	المنوفية	السادات	20037	19	17	الرابع	130	1.02	5075	672,945	60,000	500	40,942	33,648	6,730	3,365	84,685	51,037	605,651	572,003
1031	المنوفية	السادات	20038	19	18	الرابع	130	1.02	5075	672,945	60,000	500	40,942	33,648	6,730	3,365	84,685	51,037	605,651	572,003
1032	المنوفية	السادات	20039	19	19	الرابع	130	1.02	5075	672,945	60,000	500	40,942	33,648	6,730	3,365	84,685	51,037	605,651	572,003
1033	المنوفية	السادات	20040	19	20	الرابع	130	1.02	5075	672,945	60,000	500	40,942	33,648	6,730	3,365	84,685	51,037	605,651	572,003
1034	المنوفية	السادات	20041	24	15	الثالث	140	1.02	5075	724,710	60,000	500	48,707	36,236	7,248	3,624	95,815	59,579	652,239	616,003
1035	المنوفية	السادات	20042	24	16	الثالث	130	1.02	5075	672,945	60,000	500	40,942	33,648	6,730	3,365	84,685	51,037	605,651	572,003
1036	المنوفية	السادات	20043	24	17	الرابع	130	1.02	5075	672,945	60,000	500	40,942	33,648	6,730	3,365	84,685	51,037	605,651	572,003

م	محافظة	المدينة	كود الوحدة	رقم العقار	رقم الوحدة	نوع الدور	مساحة الوحدة	نسبة التميز	سعر المتر	قيمة الوحدة	المستحقات عند الحجز		باقي مستحقات الوحدة عند التعاقد				إجمالي المطلوب عند التعاقد كحد ادنى		الحد الأقصى لقيمة التمويل العقاري
											م.تسجيل	مقدم الحجز	وديعة 5 % صيانة	1% م.إدارية	0.5% مجلس الأمناء	وديعة الصيانة	بدون وديعة الصيانة	بدون وديعة الصيانة	
1037	المنوفية	السادات	20044	24	19	الرايع	140	1.02	5075	724,710	500	60,000	48,707	36,236	7,248	3,624	95,815	59,579	616,003
1038	المنوفية	السادات	20045	24	20	الرايع	130	1.02	5075	672,945	500	60,000	40,942	33,648	6,730	3,365	84,685	51,037	572,003
1039	المنوفية	السادات	20046	25	5	الأول	130	1.02	5075	672,945	500	60,000	40,942	33,648	6,730	3,365	84,685	51,037	572,003
1040	المنوفية	السادات	20047	25	6	الأول	140	1.02	5075	724,710	500	60,000	48,707	36,236	7,248	3,624	95,815	59,579	616,003
1041	المنوفية	السادات	20048	25	7	الأول	140	1.02	5075	724,710	500	60,000	48,707	36,236	7,248	3,624	95,815	59,579	616,003
1042	المنوفية	السادات	20049	25	8	الأول	130	1.02	5075	672,945	500	60,000	40,942	33,648	6,730	3,365	84,685	51,037	572,003
1043	المنوفية	السادات	20050	25	9	الثاني	130	1.02	5075	672,945	500	60,000	40,942	33,648	6,730	3,365	84,685	51,037	572,003
1044	المنوفية	السادات	20051	25	11	الثاني	140	1.02	5075	724,710	500	60,000	48,707	36,236	7,248	3,624	95,815	59,579	616,003
1045	المنوفية	السادات	20052	25	12	الثاني	130	1.02	5075	672,945	500	60,000	40,942	33,648	6,730	3,365	84,685	51,037	572,003
1046	المنوفية	السادات	20053	25	13	الثالث	130	1.02	5075	672,945	500	60,000	40,942	33,648	6,730	3,365	84,685	51,037	572,003
1047	المنوفية	السادات	20054	25	14	الثالث	140	1.02	5075	724,710	500	60,000	48,707	36,236	7,248	3,624	95,815	59,579	616,003
1048	المنوفية	السادات	20055	25	16	الثالث	130	1.02	5075	672,945	500	60,000	40,942	33,648	6,730	3,365	84,685	51,037	572,003
1049	المنوفية	السادات	20056	25	17	الرايع	130	1.02	5075	672,945	500	60,000	40,942	33,648	6,730	3,365	84,685	51,037	572,003
1050	المنوفية	السادات	20057	25	18	الرايع	140	1.02	5075	724,710	500	60,000	48,707	36,236	7,248	3,624	95,815	59,579	616,003
1051	المنوفية	السادات	20058	25	19	الرايع	140	1.02	5075	724,710	500	60,000	48,707	36,236	7,248	3,624	95,815	59,579	616,003
1052	المنوفية	السادات	20059	25	20	الرايع	130	1.02	5075	672,945	500	60,000	40,942	33,648	6,730	3,365	84,685	51,037	572,003
1053	المنوفية	السادات	20060	26	5	الأول	130	1.02	5075	672,945	500	60,000	40,942	33,648	6,730	3,365	84,685	51,037	572,003
1054	المنوفية	السادات	20061	26	6	الأول	130	1.02	5075	672,945	500	60,000	40,942	33,648	6,730	3,365	84,685	51,037	572,003
1055	المنوفية	السادات	20062	26	7	الأول	130	1.02	5075	672,945	500	60,000	40,942	33,648	6,730	3,365	84,685	51,037	572,003
1056	المنوفية	السادات	20063	26	8	الأول	130	1.02	5075	672,945	500	60,000	40,942	33,648	6,730	3,365	84,685	51,037	572,003
1057	المنوفية	السادات	20064	26	9	الثاني	130	1.02	5075	672,945	500	60,000	40,942	33,648	6,730	3,365	84,685	51,037	572,003
1058	المنوفية	السادات	20065	26	11	الثاني	130	1.02	5075	672,945	500	60,000	40,942	33,648	6,730	3,365	84,685	51,037	572,003
1059	المنوفية	السادات	20066	26	12	الثاني	130	1.02	5075	672,945	500	60,000	40,942	33,648	6,730	3,365	84,685	51,037	572,003
1060	المنوفية	السادات	20067	26	13	الثالث	130	1.02	5075	672,945	500	60,000	40,942	33,648	6,730	3,365	84,685	51,037	572,003
1061	المنوفية	السادات	20068	26	14	الثالث	130	1.02	5075	672,945	500	60,000	40,942	33,648	6,730	3,365	84,685	51,037	572,003
1062	المنوفية	السادات	20069	26	15	الثالث	130	1.02	5075	672,945	500	60,000	40,942	33,648	6,730	3,365	84,685	51,037	572,003
1063	المنوفية	السادات	20070	26	16	الثالث	130	1.02	5075	672,945	500	60,000	40,942	33,648	6,730	3,365	84,685	51,037	572,003
1064	المنوفية	السادات	20071	26	17	الرايع	130	1.02	5075	672,945	500	60,000	40,942	33,648	6,730	3,365	84,685	51,037	572,003
1065	المنوفية	السادات	20072	26	18	الرايع	130	1.02	5075	672,945	500	60,000	40,942	33,648	6,730	3,365	84,685	51,037	572,003
1066	المنوفية	السادات	20073	26	19	الرايع	130	1.02	5075	672,945	500	60,000	40,942	33,648	6,730	3,365	84,685	51,037	572,003
1067	المنوفية	السادات	20074	26	20	الرايع	130	1.02	5075	672,945	500	60,000	40,942	33,648	6,730	3,365	84,685	51,037	572,003
1068	المنوفية	السادات	20075	27	5	الأول	130	1.02	5075	672,945	500	60,000	40,942	33,648	6,730	3,365	84,685	51,037	572,003
1069	المنوفية	السادات	20076	27	7	الأول	130	1.02	5075	672,945	500	60,000	40,942	33,648	6,730	3,365	84,685	51,037	572,003
1070	المنوفية	السادات	20077	27	8	الأول	130	1.02	5075	672,945	500	60,000	40,942	33,648	6,730	3,365	84,685	51,037	572,003
1071	المنوفية	السادات	20078	27	11	الثاني	130	1.02	5075	672,945	500	60,000	40,942	33,648	6,730	3,365	84,685	51,037	572,003
1072	المنوفية	السادات	20079	27	12	الثاني	130	1.02	5075	672,945	500	60,000	40,942	33,648	6,730	3,365	84,685	51,037	572,003
1073	المنوفية	السادات	20080	27	13	الثالث	130	1.02	5075	672,945	500	60,000	40,942	33,648	6,730	3,365	84,685	51,037	572,003

م	محافظة	المدينة	كود الوحدة	رقم العقار	رقم الوحدة	نوع الدور	مساحة الوحدة	نسبة التميز	سعر المتر	قيمة الوحدة	المستحقات عند الحجز		بأقي مستحقات الوحدة عند التعاقد				إجمالي المطلوب عند التعاقد كحد أدنى		الحد الأقصى لقيمة التمويل العقاري	
											مقدم الحجز	م. تسجيل	دفعه تعاقد بحد أدنى 15% للوحدات حتى 1.1 مليون و 20% للوحدات أكبر من 1.1 من قيمة الوحدة	وديعة 5 % صيانة	1% م. إدارية	0.5% مجلس الأمناء	بوديعة الصيانة	بدون وديعة الصيانة	بوديعة الصيانة	بدون وديعة الصيانة
1074	المنوفية	السادات	20081	27	15	الثالث	130	1.02	5075	672,945	60,000	500	40,942	33,648	6,730	3,365	84,685	51,037	605,651	572,003
1075	المنوفية	السادات	20082	27	16	الثالث	130	1.02	5075	672,945	60,000	500	40,942	33,648	6,730	3,365	84,685	51,037	605,651	572,003
1076	المنوفية	السادات	20083	27	17	الرابع	130	1.02	5075	672,945	60,000	500	40,942	33,648	6,730	3,365	84,685	51,037	605,651	572,003
1077	المنوفية	السادات	20084	27	18	الرابع	130	1.02	5075	672,945	60,000	500	40,942	33,648	6,730	3,365	84,685	51,037	605,651	572,003
1078	المنوفية	السادات	20085	27	19	الرابع	130	1.02	5075	672,945	60,000	500	40,942	33,648	6,730	3,365	84,685	51,037	605,651	572,003
1079	المنوفية	السادات	20086	28	13	الثالث	130	1.02	5075	672,945	60,000	500	40,942	33,648	6,730	3,365	84,685	51,037	605,651	572,003
1080	المنوفية	السادات	20087	28	14	الثالث	130	1.02	5075	672,945	60,000	500	40,942	33,648	6,730	3,365	84,685	51,037	605,651	572,003
1081	المنوفية	السادات	20088	28	15	الثالث	130	1.02	5075	672,945	60,000	500	40,942	33,648	6,730	3,365	84,685	51,037	605,651	572,003
1082	المنوفية	السادات	20089	28	16	الثالث	130	1.02	5075	672,945	60,000	500	40,942	33,648	6,730	3,365	84,685	51,037	605,651	572,003
1083	المنوفية	السادات	20090	28	18	الرابع	130	1.02	5075	672,945	60,000	500	40,942	33,648	6,730	3,365	84,685	51,037	605,651	572,003
1084	المنوفية	السادات	20091	28	19	الرابع	130	1.02	5075	672,945	60,000	500	40,942	33,648	6,730	3,365	84,685	51,037	605,651	572,003
1085	المنوفية	السادات	20092	28	20	الرابع	130	1.02	5075	672,945	60,000	500	40,942	33,648	6,730	3,365	84,685	51,037	605,651	572,003
1086	القاهرة	مايو 15	20093	43	3	الأرضي	150	1	5555	833,250	60,000	500	64,988	41,663	8,333	4,167	119,151	77,488	749,925	708,262
1087	القاهرة	مايو 15	20094	31	7	الأول	140	1.02	5555	793,254	60,000	500	58,989	39,663	7,933	3,967	110,552	70,889	713,928	674,265
1088	القاهرة	مايو 15	20095	31	10	الثاني	140	1.02	5555	793,254	60,000	500	58,989	39,663	7,933	3,967	110,552	70,889	713,928	674,265
1089	القاهرة	مايو 15	20096	31	11	الثاني	140	1.02	5555	793,254	60,000	500	58,989	39,663	7,933	3,967	110,552	70,889	713,928	674,265
1090	القاهرة	مايو 15	20097	31	14	الثالث	140	1.02	5555	793,254	60,000	500	58,989	39,663	7,933	3,967	110,552	70,889	713,928	674,265
1091	القاهرة	مايو 15	20098	31	18	الرابع	140	1.02	5555	793,254	60,000	500	58,989	39,663	7,933	3,967	110,552	70,889	713,928	674,265
1092	القاهرة	مايو 15	20099	36	6	الأول	140	1.02	5555	793,254	60,000	500	58,989	39,663	7,933	3,967	110,552	70,889	713,928	674,265
1093	القاهرة	مايو 15	20100	36	7	الأول	140	1.02	5555	793,254	60,000	500	58,989	39,663	7,933	3,967	110,552	70,889	713,928	674,265
1094	القاهرة	مايو 15	20101	36	10	الثاني	140	1.02	5555	793,254	60,000	500	58,989	39,663	7,933	3,967	110,552	70,889	713,928	674,265
1095	القاهرة	مايو 15	20102	36	11	الثاني	140	1.02	5555	793,254	60,000	500	58,989	39,663	7,933	3,967	110,552	70,889	713,928	674,265
1096	القاهرة	مايو 15	20103	36	12	الثاني	130	1.02	5555	736,593	60,000	500	50,489	36,830	7,366	3,683	98,368	61,538	662,934	626,104
1097	القاهرة	مايو 15	20104	36	14	الثالث	140	1.02	5555	793,254	60,000	500	58,989	39,663	7,933	3,967	110,552	70,889	713,928	674,265
1098	القاهرة	مايو 15	20105	36	15	الثالث	140	1.02	5555	793,254	60,000	500	58,989	39,663	7,933	3,967	110,552	70,889	713,928	674,265
1099	القاهرة	مايو 15	20106	36	18	الرابع	140	1.02	5555	793,254	60,000	500	58,989	39,663	7,933	3,967	110,552	70,889	713,928	674,265
1100	القاهرة	مايو 15	20107	36	19	الرابع	140	1.02	5555	793,254	60,000	500	58,989	39,663	7,933	3,967	110,552	70,889	713,928	674,265
1101	القاهرة	مايو 15	20108	36	20	الخامس	130	1	5555	722,150	60,000	500	48,323	36,108	7,222	3,611	95,264	59,156	649,935	613,827
1102	القاهرة	مايو 15	20109	37	6	الأول	140	1.02	5555	793,254	60,000	500	58,989	39,663	7,933	3,967	110,552	70,889	713,928	674,265
1103	القاهرة	مايو 15	20110	37	7	الأول	140	1.02	5555	793,254	60,000	500	58,989	39,663	7,933	3,967	110,552	70,889	713,928	674,265
1104	القاهرة	مايو 15	20111	37	10	الثاني	140	1.02	5555	793,254	60,000	500	58,989	39,663	7,933	3,967	110,552	70,889	713,928	674,265
1105	القاهرة	مايو 15	20112	37	11	الثاني	140	1.02	5555	793,254	60,000	500	58,989	39,663	7,933	3,967	110,552	70,889	713,928	674,265
1106	القاهرة	مايو 15	20113	37	14	الثالث	140	1.02	5555	793,254	60,000	500	58,989	39,663	7,933	3,967	110,552	70,889	713,928	674,265
1107	القاهرة	مايو 15	20114	37	15	الثالث	140	1.02	5555	793,254	60,000	500	58,989	39,663	7,933	3,967	110,552	70,889	713,928	674,265
1108	القاهرة	مايو 15	20115	37	18	الرابع	140	1.02	5555	793,254	60,000	500	58,989	39,663	7,933	3,967	110,552	70,889	713,928	674,265
1109	القاهرة	مايو 15	20116	37	19	الرابع	140	1.02	5555	793,254	60,000	500	58,989	39,663	7,933	3,967	110,552	70,889	713,928	674,265
1110	القاهرة	مايو 15	20117	38	6	الأول	140	1.02	5555	793,254	60,000	500	58,989	39,663	7,933	3,967	110,552	70,889	713,928	674,265

م	محافظة	المدينة	كود الوحدة	رقم العقار	رقم الوحدة	نوع الدور	مساحة الوحدة	نسبة التمييز	سعر المتر	قيمة الوحدة	المستحقات عند الحجز		باقي مستحقات الوحدة عند التعاقد				إجمالي المطلوب عند التعاقد كحد ادنى		الحد الاقصى لقيمة التمويل العقاري	
											مقدم الحجز	م.تسجيل	مجلس الأمانة 0.5%	1% م.إدارية	وديعة 5 % صيانة	دفعة تعاقد بحد ادنى 15% للوحدات حتى 1.1 مليون و 20% للوحدات اكبر من 1.1م قيمة الوحدة	بدون ودیعة الصيانة	بدون ودیعة الصيانة	بدون ودیعة الصيانة	بودیعة الصيانة
1111	القاهرة	مايو 15	20118	38	7	الأول	140	1.02	5555	793,254	60,000	500	58,989	39,663	7,933	3,967	110,552	70,889	713,928	674,265
1112	القاهرة	مايو 15	20119	38	10	الثاني	140	1.02	5555	793,254	60,000	500	58,989	39,663	7,933	3,967	110,552	70,889	713,928	674,265
1113	القاهرة	مايو 15	20120	38	11	الثاني	140	1.02	5555	793,254	60,000	500	58,989	39,663	7,933	3,967	110,552	70,889	713,928	674,265
1114	القاهرة	مايو 15	20121	38	14	الثالث	140	1.02	5555	793,254	60,000	500	58,989	39,663	7,933	3,967	110,552	70,889	713,928	674,265
1115	القاهرة	مايو 15	20122	38	15	الثالث	140	1.02	5555	793,254	60,000	500	58,989	39,663	7,933	3,967	110,552	70,889	713,928	674,265
1116	القاهرة	مايو 15	20123	38	18	الرابع	140	1.02	5555	793,254	60,000	500	58,989	39,663	7,933	3,967	110,552	70,889	713,928	674,265
1117	القاهرة	مايو 15	20124	38	19	الرابع	140	1.02	5555	793,254	60,000	500	58,989	39,663	7,933	3,967	110,552	70,889	713,928	674,265
1118	القاهرة	مايو 15	20125	38	20	الخامس	130	1	5555	722,150	60,000	500	48,323	36,108	7,222	3,611	95,264	59,156	649,935	613,827
1119	القاهرة	مايو 15	20126	39	6	الأول	140	1.02	5555	793,254	60,000	500	58,989	39,663	7,933	3,967	110,552	70,889	713,928	674,265
1120	القاهرة	مايو 15	20127	39	7	الأول	140	1.02	5555	793,254	60,000	500	58,989	39,663	7,933	3,967	110,552	70,889	713,928	674,265
1121	القاهرة	مايو 15	20128	39	10	الثاني	140	1.02	5555	793,254	60,000	500	58,989	39,663	7,933	3,967	110,552	70,889	713,928	674,265
1122	القاهرة	مايو 15	20129	39	11	الثاني	140	1.02	5555	793,254	60,000	500	58,989	39,663	7,933	3,967	110,552	70,889	713,928	674,265
1123	القاهرة	مايو 15	20130	39	14	الثالث	140	1.02	5555	793,254	60,000	500	58,989	39,663	7,933	3,967	110,552	70,889	713,928	674,265
1124	القاهرة	مايو 15	20131	39	15	الثالث	140	1.02	5555	793,254	60,000	500	58,989	39,663	7,933	3,967	110,552	70,889	713,928	674,265
1125	القاهرة	مايو 15	20132	39	18	الرابع	140	1.02	5555	793,254	60,000	500	58,989	39,663	7,933	3,967	110,552	70,889	713,928	674,265
1126	القاهرة	مايو 15	20133	39	19	الرابع	140	1.02	5555	793,254	60,000	500	58,989	39,663	7,933	3,967	110,552	70,889	713,928	674,265
1127	القاهرة	مايو 15	20134	40	6	الأول	140	1.02	5555	793,254	60,000	500	58,989	39,663	7,933	3,967	110,552	70,889	713,928	674,265
1128	القاهرة	مايو 15	20135	40	7	الأول	140	1.02	5555	793,254	60,000	500	58,989	39,663	7,933	3,967	110,552	70,889	713,928	674,265
1129	القاهرة	مايو 15	20136	40	10	الثاني	140	1.02	5555	793,254	60,000	500	58,989	39,663	7,933	3,967	110,552	70,889	713,928	674,265
1130	القاهرة	مايو 15	20137	40	11	الثاني	140	1.02	5555	793,254	60,000	500	58,989	39,663	7,933	3,967	110,552	70,889	713,928	674,265
1131	القاهرة	مايو 15	20138	40	12	الثاني	130	1.02	5555	736,593	60,000	500	50,489	36,830	7,366	3,683	98,368	61,538	662,934	626,104
1132	القاهرة	مايو 15	20139	43	22	الخامس	140	1	5555	777,700	60,000	500	56,655	38,885	7,777	3,889	107,206	68,321	699,930	661,045
1133	القاهرة	مايو 15	20140	40	15	الثالث	140	1.02	5555	793,254	60,000	500	58,989	39,663	7,933	3,967	110,552	70,889	713,928	674,265
1134	القاهرة	مايو 15	20141	11	22	الخامس	140	1	5555	777,700	60,000	500	56,655	38,885	7,777	3,889	107,206	68,321	699,930	661,045
1135	القاهرة	مايو 15	20142	40	17	الرابع	130	1.02	5555	736,593	60,000	500	50,489	36,830	7,366	3,683	98,368	61,538	662,934	626,104
1136	القاهرة	مايو 15	20143	40	18	الرابع	140	1.02	5555	793,254	60,000	500	58,989	39,663	7,933	3,967	110,552	70,889	713,928	674,265
1137	القاهرة	مايو 15	20144	40	19	الرابع	140	1.02	5555	793,254	60,000	500	58,989	39,663	7,933	3,967	110,552	70,889	713,928	674,265
1138	القاهرة	مايو 15	20145	40	20	الخامس	130	1	5555	722,150	60,000	500	48,323	36,108	7,222	3,611	95,264	59,156	649,935	613,827
1139	القاهرة	مايو 15	20146	49	20	الخامس	130	1	5555	722,150	60,000	500	48,323	36,108	7,222	3,611	95,264	59,156	649,935	613,827
1140	القاهرة	مايو 15	20147	57	13	الثالث	130	1.02	5555	736,593	60,000	500	50,489	36,830	7,366	3,683	98,368	61,538	662,934	626,104
1141	القاهرة	مايو 15	20148	57	14	الثالث	140	1.02	5555	793,254	60,000	500	58,989	39,663	7,933	3,967	110,552	70,889	713,928	674,265
1142	القاهرة	مايو 15	20149	57	15	الثالث	140	1.02	5555	793,254	60,000	500	58,989	39,663	7,933	3,967	110,552	70,889	713,928	674,265
1143	القاهرة	مايو 15	20150	57	16	الثالث	130	1.02	5555	736,593	60,000	500	50,489	36,830	7,366	3,683	98,368	61,538	662,934	626,104
1144	القاهرة	مايو 15	20151	57	17	الرابع	130	1.02	5555	736,593	60,000	500	50,489	36,830	7,366	3,683	98,368	61,538	662,934	626,104
1145	القاهرة	مايو 15	20152	57	18	الرابع	140	1.02	5555	793,254	60,000	500	58,989	39,663	7,933	3,967	110,552	70,889	713,928	674,265
1146	القاهرة	مايو 15	20153	57	19	الرابع	140	1.02	5555	793,254	60,000	500	58,989	39,663	7,933	3,967	110,552	70,889	713,928	674,265
1147	القاهرة	مايو 15	20154	57	20	الخامس	130	1	5555	722,150	60,000	500	48,323	36,108	7,222	3,611	95,264	59,156	649,935	613,827

م	محافظة	المدينة	كود الوحدة	رقم العقار	رقم الوحدة	نوع الدور	مساحة الوحدة	نسبة التميز	سعر المتر	قيمة الوحدة	المستحقات عند الحجز		باقي مستحقات الوحدة عند التعاقد				إجمالي المطلوب عند التعاقد كحد أدنى		الحد الأقصى لقيمة التمويل العقاري	
											مقدم الحجز	م.تسجيل	دفعة تعاقد بحد أدنى 15% للوحدات حتى 1.1 مليون و 20% للوحدات أكبر من 1.1 من قيمة الوحدة	وديعة % 5 صيانة	1% م.إدارية	0.5% مجلس الأمناء	بوديعة الصيانة	بدون وديعة الصيانة	بوديعة الصيانة	بدون وديعة الصيانة
1148	القاهرة	مايو 15	20155	58	14	الثالث	140	1.02	5555	793,254	60,000	500	58,989	39,663	7,933	3,967	110,552	70,889	713,928	674,265
1149	القاهرة	مايو 15	20156	58	15	الثالث	140	1.02	5555	793,254	60,000	500	58,989	39,663	7,933	3,967	110,552	70,889	713,928	674,265
1150	القاهرة	مايو 15	20157	58	16	الثالث	130	1.02	5555	736,593	60,000	500	50,489	36,830	7,366	3,683	98,368	61,538	662,934	626,104
1151	القاهرة	مايو 15	20158	58	17	الرابع	130	1.02	5555	736,593	60,000	500	50,489	36,830	7,366	3,683	98,368	61,538	662,934	626,104
1152	القاهرة	مايو 15	20159	58	18	الرابع	140	1.02	5555	793,254	60,000	500	58,989	39,663	7,933	3,967	110,552	70,889	713,928	674,265
1153	القاهرة	مايو 15	20160	58	19	الرابع	140	1.02	5555	793,254	60,000	500	58,989	39,663	7,933	3,967	110,552	70,889	713,928	674,265
1154	القاهرة	مايو 15	20161	58	20	الرابع	130	1.02	5555	736,593	60,000	500	50,489	36,830	7,366	3,683	98,368	61,538	662,934	626,104
1155	القاهرة	مايو 15	20162	1	2	الأرضي	150	1	5555	833,250	60,000	500	64,988	41,663	8,333	4,167	119,151	77,488	749,925	708,262
1156	القاهرة	مايو 15	20163	1	21	الخامس	130	1	5555	722,150	60,000	500	48,323	36,108	7,222	3,611	95,264	59,156	649,935	613,827
1157	القاهرة	مايو 15	20164	1	22	الخامس	140	1	5555	777,700	60,000	500	56,655	38,885	7,777	3,889	107,206	68,321	699,930	661,045
1158	القاهرة	مايو 15	20165	1	23	الخامس	140	1	5555	777,700	60,000	500	56,655	38,885	7,777	3,889	107,206	68,321	699,930	661,045
1159	القاهرة	مايو 15	20166	2	4	الأرضي	130	1	5555	722,150	60,000	500	48,323	36,108	7,222	3,611	95,264	59,156	649,935	613,827
1160	القاهرة	مايو 15	20167	2	21	الخامس	130	1	5555	722,150	60,000	500	48,323	36,108	7,222	3,611	95,264	59,156	649,935	613,827
1161	القاهرة	مايو 15	20168	2	23	الخامس	140	1	5555	777,700	60,000	500	56,655	38,885	7,777	3,889	107,206	68,321	699,930	661,045
1162	القاهرة	مايو 15	20169	3	3	الأرضي	150	1	5555	833,250	60,000	500	64,988	41,663	8,333	4,167	119,151	77,488	749,925	708,262
1163	القاهرة	مايو 15	20170	3	21	الخامس	130	1	5555	722,150	60,000	500	48,323	36,108	7,222	3,611	95,264	59,156	649,935	613,827
1164	القاهرة	مايو 15	20171	3	24	الخامس	130	1	5555	722,150	60,000	500	48,323	36,108	7,222	3,611	95,264	59,156	649,935	613,827
1165	القاهرة	مايو 15	20172	4	1	الأرضي	100	1	5555	555,500	60,000	500	23,325	27,775	5,555	2,778	59,433	31,658	499,950	472,175
1166	القاهرة	مايو 15	20173	4	4	الأرضي	130	1	5555	722,150	60,000	500	48,323	36,108	7,222	3,611	95,264	59,156	649,935	613,827
1167	القاهرة	مايو 15	20174	4	23	الخامس	140	1	5555	777,700	60,000	500	56,655	38,885	7,777	3,889	107,206	68,321	699,930	661,045
1168	القاهرة	مايو 15	20175	5	3	الأرضي	150	1	5555	833,250	60,000	500	64,988	41,663	8,333	4,167	119,151	77,488	749,925	708,262
1169	القاهرة	مايو 15	20176	6	24	الخامس	130	1	5555	722,150	60,000	500	48,323	36,108	7,222	3,611	95,264	59,156	649,935	613,827
1170	القاهرة	مايو 15	20177	8	2	الأرضي	150	1	5555	833,250	60,000	500	64,988	41,663	8,333	4,167	119,151	77,488	749,925	708,262
1171	القاهرة	مايو 15	20178	9	2	الأرضي	150	1	5555	833,250	60,000	500	64,988	41,663	8,333	4,167	119,151	77,488	749,925	708,262
1172	القاهرة	مايو 15	20179	11	1	الأرضي	100	1	5555	555,500	60,000	500	23,325	27,775	5,555	2,778	59,433	31,658	499,950	472,175
1173	القاهرة	مايو 15	20180	15	1	الأرضي	100	1	5555	555,500	60,000	500	23,325	27,775	5,555	2,778	59,433	31,658	499,950	472,175
1174	القاهرة	مايو 15	20181	17	1	الأرضي	100	1	5555	555,500	60,000	500	23,325	27,775	5,555	2,778	59,433	31,658	499,950	472,175
1175	القاهرة	مايو 15	20182	19	1	الأرضي	100	1	5555	555,500	60,000	500	23,325	27,775	5,555	2,778	59,433	31,658	499,950	472,175
1176	القاهرة	مايو 15	20183	35	1	الأرضي	100	1	5555	555,500	60,000	500	23,325	27,775	5,555	2,778	59,433	31,658	499,950	472,175
1177	القاهرة	مايو 15	20184	36	1	الأرضي	100	1	5555	555,500	60,000	500	23,325	27,775	5,555	2,778	59,433	31,658	499,950	472,175
1178	القاهرة	مايو 15	20185	37	1	الأرضي	100	1	5555	555,500	60,000	500	23,325	27,775	5,555	2,778	59,433	31,658	499,950	472,175
1179	القاهرة	مايو 15	20186	43	23	الخامس	140	1	5555	777,700	60,000	500	56,655	38,885	7,777	3,889	107,206	68,321	699,930	661,045
1180	القاهرة	مايو 15	20187	43	24	الخامس	130	1	5555	722,150	60,000	500	48,323	36,108	7,222	3,611	95,264	59,156	649,935	613,827
1181	القاهرة	مايو 15	20188	44	2	الأرضي	150	1	5555	833,250	60,000	500	64,988	41,663	8,333	4,167	119,151	77,488	749,925	708,262
1182	القاهرة	مايو 15	20189	44	3	الأرضي	150	1	5555	833,250	60,000	500	64,988	41,663	8,333	4,167	119,151	77,488	749,925	708,262
1183	القاهرة	مايو 15	20190	44	4	الأرضي	130	1	5555	722,150	60,000	500	48,323	36,108	7,222	3,611	95,264	59,156	649,935	613,827
1184	القاهرة	مايو 15	20191	44	21	الخامس	130	1	5555	722,150	60,000	500	48,323	36,108	7,222	3,611	95,264	59,156	649,935	613,827

م	محافظة	المدينة	كود الوحدة	رقم العقار	رقم الوحدة	نوع الدور	مساحة الوحدة	نسبة التمييز	سعر المتر	قيمة الوحدة	المستحقات عند الحجز		باقي مستحقات الوحدة عند التعاقد				إجمالي المطلوب عند التعاقد كحد ادنى		الحد الأقصى لقيمة التمويل العقاري	
											مقدم الحجز	م. تسجيل	دفعه تعاقد بحد ادنى 15% للوحدات حتى 1.1 مليون و 20% للوحدات اكبر من 1.1 من قيمة الوحدة	وديعة 5 % صيانة	1% م.إدارية	0.5% مجلس الأمناء	بوديعة الصيانة	بدون وديعة الصيانة	بوديعة الصيانة	بدون وديعة الصيانة
1185	القاهرة	مايو 15	20192	44	22	الخامس	140	1	5555	777,700	60,000	500	56,655	38,885	7,777	3,889	107,206	68,321	699,930	661,045
1186	القاهرة	مايو 15	20193	44	23	الخامس	140	1	5555	777,700	60,000	500	56,655	38,885	7,777	3,889	107,206	68,321	699,930	661,045
1187	القاهرة	مايو 15	20194	44	24	الخامس	130	1	5555	722,150	60,000	500	48,323	36,108	7,222	3,611	95,264	59,156	649,935	613,827
1188	القاهرة	مايو 15	20195	45	2	الأرضي	150	1	5555	833,250	60,000	500	64,988	41,663	8,333	4,167	119,151	77,488	749,925	708,262
1189	القاهرة	مايو 15	20196	45	3	الأرضي	150	1	5555	833,250	60,000	500	64,988	41,663	8,333	4,167	119,151	77,488	749,925	708,262
1190	القاهرة	مايو 15	20197	45	4	الأرضي	130	1	5555	722,150	60,000	500	48,323	36,108	7,222	3,611	95,264	59,156	649,935	613,827
1191	القاهرة	مايو 15	20198	59	4	الأرضي	130	1	5555	722,150	60,000	500	48,323	36,108	7,222	3,611	95,264	59,156	649,935	613,827
1192	القاهرة	مايو 15	20199	61	1	الأرضي	100	1	5555	555,500	60,000	500	23,325	27,775	5,555	2,778	59,433	31,658	499,950	472,175
1193	القاهرة	مايو 15	20200	25	4	الأرضي	130	1	5555	722,150	60,000	500	48,323	36,108	7,222	3,611	95,264	59,156	649,935	613,827
1194	القاهرة	مايو 15	20201	26	2	الأرضي	150	1	5555	833,250	60,000	500	64,988	41,663	8,333	4,167	119,151	77,488	749,925	708,262
1195	القاهرة	مايو 15	20202	26	3	الأرضي	150	1	5555	833,250	60,000	500	64,988	41,663	8,333	4,167	119,151	77,488	749,925	708,262
1196	القاهرة	مايو 15	20203	26	4	الأرضي	130	1	5555	722,150	60,000	500	48,323	36,108	7,222	3,611	95,264	59,156	649,935	613,827
1197	القاهرة	مايو 15	20204	27	2	الأرضي	150	1	5555	833,250	60,000	500	64,988	41,663	8,333	4,167	119,151	77,488	749,925	708,262
1198	القاهرة	مايو 15	20205	27	3	الأرضي	150	1	5555	833,250	60,000	500	64,988	41,663	8,333	4,167	119,151	77,488	749,925	708,262
1199	القاهرة	مايو 15	20206	27	4	الأرضي	130	1	5555	722,150	60,000	500	48,323	36,108	7,222	3,611	95,264	59,156	649,935	613,827
1200	القاهرة	مايو 15	20207	28	3	الأرضي	150	1	5555	833,250	60,000	500	64,988	41,663	8,333	4,167	119,151	77,488	749,925	708,262
1201	القاهرة	مايو 15	20208	28	4	الأرضي	130	1	5555	722,150	60,000	500	48,323	36,108	7,222	3,611	95,264	59,156	649,935	613,827
1202	القاهرة	مايو 15	20209	29	2	الأرضي	150	1	5555	833,250	60,000	500	64,988	41,663	8,333	4,167	119,151	77,488	749,925	708,262
1203	القاهرة	مايو 15	20210	29	3	الأرضي	150	1	5555	833,250	60,000	500	64,988	41,663	8,333	4,167	119,151	77,488	749,925	708,262
1204	القاهرة	مايو 15	20211	31	4	الأرضي	130	1	5555	722,150	60,000	500	48,323	36,108	7,222	3,611	95,264	59,156	649,935	613,827
1205	القاهرة	مايو 15	20212	32	2	الأرضي	150	1	5555	833,250	60,000	500	64,988	41,663	8,333	4,167	119,151	77,488	749,925	708,262
1206	القاهرة	مايو 15	20213	32	3	الأرضي	150	1	5555	833,250	60,000	500	64,988	41,663	8,333	4,167	119,151	77,488	749,925	708,262
1207	القاهرة	مايو 15	20214	33	3	الأرضي	150	1	5555	833,250	60,000	500	64,988	41,663	8,333	4,167	119,151	77,488	749,925	708,262
1208	القاهرة	مايو 15	20215	33	4	الأرضي	130	1	5555	722,150	60,000	500	48,323	36,108	7,222	3,611	95,264	59,156	649,935	613,827
1209	القاهرة	مايو 15	20216	34	2	الأرضي	150	1	5555	833,250	60,000	500	64,988	41,663	8,333	4,167	119,151	77,488	749,925	708,262
1210	القاهرة	مايو 15	20217	34	4	الأرضي	130	1	5555	722,150	60,000	500	48,323	36,108	7,222	3,611	95,264	59,156	649,935	613,827
1211	القاهرة	مايو 15	20218	35	2	الأرضي	150	1	5555	833,250	60,000	500	64,988	41,663	8,333	4,167	119,151	77,488	749,925	708,262
1212	القاهرة	مايو 15	20219	35	3	الأرضي	150	1	5555	833,250	60,000	500	64,988	41,663	8,333	4,167	119,151	77,488	749,925	708,262
1213	القاهرة	مايو 15	20220	36	2	الأرضي	150	1	5555	833,250	60,000	500	64,988	41,663	8,333	4,167	119,151	77,488	749,925	708,262
1214	القاهرة	مايو 15	20221	36	3	الأرضي	150	1	5555	833,250	60,000	500	64,988	41,663	8,333	4,167	119,151	77,488	749,925	708,262
1215	القاهرة	مايو 15	20222	36	4	الأرضي	130	1	5555	722,150	60,000	500	48,323	36,108	7,222	3,611	95,264	59,156	649,935	613,827
1216	القاهرة	مايو 15	20223	37	2	الأرضي	150	1	5555	833,250	60,000	500	64,988	41,663	8,333	4,167	119,151	77,488	749,925	708,262
1217	القاهرة	مايو 15	20224	37	3	الأرضي	150	1	5555	833,250	60,000	500	64,988	41,663	8,333	4,167	119,151	77,488	749,925	708,262
1218	القاهرة	مايو 15	20225	37	4	الأرضي	130	1	5555	722,150	60,000	500	48,323	36,108	7,222	3,611	95,264	59,156	649,935	613,827
1219	القاهرة	مايو 15	20226	38	2	الأرضي	150	1	5555	833,250	60,000	500	64,988	41,663	8,333	4,167	119,151	77,488	749,925	708,262
1220	القاهرة	مايو 15	20227	38	3	الأرضي	150	1	5555	833,250	60,000	500	64,988	41,663	8,333	4,167	119,151	77,488	749,925	708,262
1221	القاهرة	مايو 15	20228	39	3	الأرضي	150	1	5555	833,250	60,000	500	64,988	41,663	8,333	4,167	119,151	77,488	749,925	708,262

الحد الأقصى لقيمة التمويل العقاري		إجمالي المطلوب عند التعاقد كحد أدنى		باقى مستحقات الوحدة عند التعاقد				المستحقات عند الحجز		قيمة الوحدة	سعر المتر	نسبة التميز	مساحة الوحدة	نوع الدور	رقم الوحدة	رقم العقار	كود الوحدة	المدينة	محافظة	م
بدون ودیعة الصيانة	بودیعة الصيانة	بدون ودیعة الصيانة	بودیعة الصيانة	0.5% مجلس الأمناء	1% م.إدارية	ودیعة 5 % صيانة	دفعة تعاقد بحد أدنى 15% للوحدات حتى 1.1 مليون و 20% للوحدات أكبر من 1.1 من قيمة الوحدة	م.تسجيل	مقدم الحجز											
613,827	649,935	59,156	95,264	3,611	7,222	36,108	48,323	500	60,000	722,150	5555	1	130	الأرضي	4	39	20229	مايو 15	القاهرة	1222
708,262	749,925	77,488	119,151	4,167	8,333	41,663	64,988	500	60,000	833,250	5555	1	150	الأرضي	2	40	20230	مايو 15	القاهرة	1223
708,262	749,925	77,488	119,151	4,167	8,333	41,663	64,988	500	60,000	833,250	5555	1	150	الأرضي	3	40	20231	مايو 15	القاهرة	1224
708,262	749,925	77,488	119,151	4,167	8,333	41,663	64,988	500	60,000	833,250	5555	1	150	الأرضي	2	46	20232	مايو 15	القاهرة	1225
613,827	649,935	59,156	95,264	3,611	7,222	36,108	48,323	500	60,000	722,150	5555	1	130	الأرضي	4	46	20233	مايو 15	القاهرة	1226
708,262	749,925	77,488	119,151	4,167	8,333	41,663	64,988	500	60,000	833,250	5555	1	150	الأرضي	2	47	20234	مايو 15	القاهرة	1227
708,262	749,925	77,488	119,151	4,167	8,333	41,663	64,988	500	60,000	833,250	5555	1	150	الأرضي	3	47	20235	مايو 15	القاهرة	1228
613,827	649,935	59,156	95,264	3,611	7,222	36,108	48,323	500	60,000	722,150	5555	1	130	الأرضي	4	47	20236	مايو 15	القاهرة	1229
708,262	749,925	77,488	119,151	4,167	8,333	41,663	64,988	500	60,000	833,250	5555	1	150	الأرضي	2	48	20237	مايو 15	القاهرة	1230
708,262	749,925	77,488	119,151	4,167	8,333	41,663	64,988	500	60,000	833,250	5555	1	150	الأرضي	3	48	20238	مايو 15	القاهرة	1231
708,262	749,925	77,488	119,151	4,167	8,333	41,663	64,988	500	60,000	833,250	5555	1	150	الأرضي	2	49	20239	مايو 15	القاهرة	1232
708,262	749,925	77,488	119,151	4,167	8,333	41,663	64,988	500	60,000	833,250	5555	1	150	الأرضي	3	49	20240	مايو 15	القاهرة	1233
708,262	749,925	77,488	119,151	4,167	8,333	41,663	64,988	500	60,000	833,250	5555	1	150	الأرضي	2	50	20241	مايو 15	القاهرة	1234
613,827	649,935	59,156	95,264	3,611	7,222	36,108	48,323	500	60,000	722,150	5555	1	130	الأرضي	4	50	20242	مايو 15	القاهرة	1235
708,262	749,925	77,488	119,151	4,167	8,333	41,663	64,988	500	60,000	833,250	5555	1	150	الأرضي	2	51	20243	مايو 15	القاهرة	1236
708,262	749,925	77,488	119,151	4,167	8,333	41,663	64,988	500	60,000	833,250	5555	1	150	الأرضي	3	51	20244	مايو 15	القاهرة	1237
613,827	649,935	59,156	95,264	3,611	7,222	36,108	48,323	500	60,000	722,150	5555	1	130	الأرضي	4	51	20245	مايو 15	القاهرة	1238
613,827	649,935	59,156	95,264	3,611	7,222	36,108	48,323	500	60,000	722,150	5555	1	130	الأرضي	4	52	20246	مايو 15	القاهرة	1239
708,262	749,925	77,488	119,151	4,167	8,333	41,663	64,988	500	60,000	833,250	5555	1	150	الأرضي	2	53	20247	مايو 15	القاهرة	1240
708,262	749,925	77,488	119,151	4,167	8,333	41,663	64,988	500	60,000	833,250	5555	1	150	الأرضي	3	53	20248	مايو 15	القاهرة	1241
613,827	649,935	59,156	95,264	3,611	7,222	36,108	48,323	500	60,000	722,150	5555	1	130	الأرضي	4	57	20249	مايو 15	القاهرة	1242
613,827	649,935	59,156	95,264	3,611	7,222	36,108	48,323	500	60,000	722,150	5555	1	130	الأرضي	4	58	20250	مايو 15	القاهرة	1243
708,262	749,925	77,488	119,151	4,167	8,333	41,663	64,988	500	60,000	833,250	5555	1	150	الأرضي	2	59	20251	مايو 15	القاهرة	1244
708,262	749,925	77,488	119,151	4,167	8,333	41,663	64,988	500	60,000	833,250	5555	1	150	الأرضي	3	59	20252	مايو 15	القاهرة	1245
613,827	649,935	59,156	95,264	3,611	7,222	36,108	48,323	500	60,000	722,150	5555	1	130	الأرضي	4	59	20253	مايو 15	القاهرة	1246
613,827	649,935	59,156	95,264	3,611	7,222	36,108	48,323	500	60,000	722,150	5555	1	130	الأرضي	4	60	20254	مايو 15	القاهرة	1247
674,265	713,928	70,889	110,552	3,967	7,933	39,663	58,989	500	60,000	793,254	5555	1.02	140	الأول	6	55	20255	مايو 15	القاهرة	1248
626,104	662,934	61,538	98,368	3,683	7,366	36,830	50,489	500	60,000	736,593	5555	1.02	130	الثاني	9	55	20256	مايو 15	القاهرة	1249
626,104	662,934	61,538	98,368	3,683	7,366	36,830	50,489	500	60,000	736,593	5555	1.02	130	الثالث	13	55	20257	مايو 15	القاهرة	1250
626,104	662,934	61,538	98,368	3,683	7,366	36,830	50,489	500	60,000	736,593	5555	1.02	130	الثالث	16	55	20258	مايو 15	القاهرة	1251
626,104	662,934	61,538	98,368	3,683	7,366	36,830	50,489	500	60,000	736,593	5555	1.02	130	الأول	8	56	20259	مايو 15	القاهرة	1252
674,265	713,928	70,889	110,552	3,967	7,933	39,663	58,989	500	60,000	793,254	5555	1.02	140	الثاني	11	56	20260	مايو 15	القاهرة	1253
626,104	662,934	61,538	98,368	3,683	7,366	36,830	50,489	500	60,000	736,593	5555	1.02	130	الثاني	12	56	20261	مايو 15	القاهرة	1254
626,104	662,934	61,538	98,368	3,683	7,366	36,830	50,489	500	60,000	736,593	5555	1.02	130	الرابع	17	56	20262	مايو 15	القاهرة	1255
674,265	713,928	70,889	110,552	3,967	7,933	39,663	58,989	500	60,000	793,254	5555	1.02	140	الرابع	19	56	20263	مايو 15	القاهرة	1256
674,265	713,928	70,889	110,552	3,967	7,933	39,663	58,989	500	60,000	793,254	5555	1.02	140	الثاني	11	57	20264	مايو 15	القاهرة	1257
674,265	713,928	70,889	110,552	3,967	7,933	39,663	58,989	500	60,000	793,254	5555	1.02	140	الأول	6	50	20265	مايو 15	القاهرة	1258

م	محافظة	المدينة	كود الوحدة	رقم العقار	رقم الوحدة	نوع الدور	مساحة الوحدة	نسبة التميز	سعر المتر	قيمة الوحدة	المستحقات عند الحجز		باقي مستحقات الوحدة عند التعاقد				إجمالي المطلوب عند التعاقد كحد ادنى		الحد الأقصى لقيمة التمويل العقاري	
											مقدم الحجز	م.تسجيل	وديعة 5 % صيانة	1% م.إدارية	0.5% مجلس الأمناء	بوديعة الصيانة	بدون وديعة الصيانة	بدون وديعة الصيانة		
1259	القااهرة	مايو 15	20266	50	9	الثاني	130	1.02	5555	736,593	60,000	500	50,489	36,830	7,366	3,683	98,368	61,538	662,934	626,104
1260	القااهرة	مايو 15	20267	50	11	الثاني	140	1.02	5555	793,254	60,000	500	58,989	39,663	7,933	3,967	110,552	70,889	713,928	674,265
1261	القااهرة	مايو 15	20268	50	12	الثاني	130	1.02	5555	736,593	60,000	500	50,489	36,830	7,366	3,683	98,368	61,538	662,934	626,104
1262	القااهرة	مايو 15	20269	50	15	الثالث	140	1.02	5555	793,254	60,000	500	58,989	39,663	7,933	3,967	110,552	70,889	713,928	674,265
1263	القااهرة	مايو 15	20270	50	20	الرابع	130	1.02	5555	736,593	60,000	500	50,489	36,830	7,366	3,683	98,368	61,538	662,934	626,104
1264	القااهرة	مايو 15	20271	51	8	الأول	130	1.02	5555	736,593	60,000	500	50,489	36,830	7,366	3,683	98,368	61,538	662,934	626,104
1265	القااهرة	مايو 15	20272	51	9	الثاني	130	1.02	5555	736,593	60,000	500	50,489	36,830	7,366	3,683	98,368	61,538	662,934	626,104
1266	القااهرة	مايو 15	20273	51	14	الثالث	140	1.02	5555	793,254	60,000	500	58,989	39,663	7,933	3,967	110,552	70,889	713,928	674,265
1267	القااهرة	مايو 15	20274	51	17	الرابع	130	1.02	5555	736,593	60,000	500	50,489	36,830	7,366	3,683	98,368	61,538	662,934	626,104
1268	القااهرة	مايو 15	20275	51	20	الرابع	130	1.02	5555	736,593	60,000	500	50,489	36,830	7,366	3,683	98,368	61,538	662,934	626,104
1269	القااهرة	مايو 15	20276	52	8	الأول	130	1.02	5555	736,593	60,000	500	50,489	36,830	7,366	3,683	98,368	61,538	662,934	626,104
1270	القااهرة	مايو 15	20277	52	11	الثاني	140	1.02	5555	793,254	60,000	500	58,989	39,663	7,933	3,967	110,552	70,889	713,928	674,265
1271	القااهرة	مايو 15	20278	52	15	الثالث	140	1.02	5555	793,254	60,000	500	58,989	39,663	7,933	3,967	110,552	70,889	713,928	674,265
1272	القااهرة	مايو 15	20279	52	16	الثالث	130	1.02	5555	736,593	60,000	500	50,489	36,830	7,366	3,683	98,368	61,538	662,934	626,104
1273	القااهرة	مايو 15	20280	53	11	الثاني	140	1.02	5555	793,254	60,000	500	58,989	39,663	7,933	3,967	110,552	70,889	713,928	674,265
1274	القااهرة	مايو 15	20281	53	12	الثاني	130	1.02	5555	736,593	60,000	500	50,489	36,830	7,366	3,683	98,368	61,538	662,934	626,104
1275	القااهرة	مايو 15	20282	53	15	الثالث	140	1.02	5555	793,254	60,000	500	58,989	39,663	7,933	3,967	110,552	70,889	713,928	674,265
1276	القااهرة	مايو 15	20283	53	16	الثالث	130	1.02	5555	736,593	60,000	500	50,489	36,830	7,366	3,683	98,368	61,538	662,934	626,104
1277	القااهرة	مايو 15	20284	53	17	الرابع	130	1.02	5555	736,593	60,000	500	50,489	36,830	7,366	3,683	98,368	61,538	662,934	626,104
1278	القااهرة	مايو 15	20285	53	20	الرابع	130	1.02	5555	736,593	60,000	500	50,489	36,830	7,366	3,683	98,368	61,538	662,934	626,104
1279	القااهرة	مايو 15	20286	54	8	الأول	130	1.02	5555	736,593	60,000	500	50,489	36,830	7,366	3,683	98,368	61,538	662,934	626,104
1280	القااهرة	مايو 15	20287	54	18	الرابع	140	1.02	5555	793,254	60,000	500	58,989	39,663	7,933	3,967	110,552	70,889	713,928	674,265
1281	القااهرة	مايو 15	20288	59	6	الأول	140	1.02	5555	793,254	60,000	500	58,989	39,663	7,933	3,967	110,552	70,889	713,928	674,265
1282	القااهرة	مايو 15	20289	59	14	الثالث	140	1.02	5555	793,254	60,000	500	58,989	39,663	7,933	3,967	110,552	70,889	713,928	674,265
1283	القااهرة	مايو 15	20290	59	19	الرابع	140	1.02	5555	793,254	60,000	500	58,989	39,663	7,933	3,967	110,552	70,889	713,928	674,265
1284	القااهرة	مايو 15	20291	59	20	الرابع	130	1.02	5555	736,593	60,000	500	50,489	36,830	7,366	3,683	98,368	61,538	662,934	626,104
1285	القااهرة	مايو 15	20292	60	6	الأول	140	1.02	5555	793,254	60,000	500	58,989	39,663	7,933	3,967	110,552	70,889	713,928	674,265
1286	القااهرة	مايو 15	20293	60	11	الثاني	140	1.02	5555	793,254	60,000	500	58,989	39,663	7,933	3,967	110,552	70,889	713,928	674,265
1287	القااهرة	مايو 15	20294	60	16	الثالث	130	1.02	5555	736,593	60,000	500	50,489	36,830	7,366	3,683	98,368	61,538	662,934	626,104
1288	القااهرة	مايو 15	20295	60	17	الرابع	130	1.02	5555	736,593	60,000	500	50,489	36,830	7,366	3,683	98,368	61,538	662,934	626,104
1289	القااهرة	مايو 15	20296	61	6	الأول	140	1.02	5555	793,254	60,000	500	58,989	39,663	7,933	3,967	110,552	70,889	713,928	674,265
1290	القااهرة	مايو 15	20297	61	7	الأول	140	1.02	5555	793,254	60,000	500	58,989	39,663	7,933	3,967	110,552	70,889	713,928	674,265
1291	القااهرة	مايو 15	20298	61	9	الثاني	130	1.02	5555	736,593	60,000	500	50,489	36,830	7,366	3,683	98,368	61,538	662,934	626,104
1292	القااهرة	مايو 15	20299	61	16	الثالث	130	1.02	5555	736,593	60,000	500	50,489	36,830	7,366	3,683	98,368	61,538	662,934	626,104
1293	القااهرة	مايو 15	20300	62	5	الأول	130	1.02	5555	736,593	60,000	500	50,489	36,830	7,366	3,683	98,368	61,538	662,934	626,104
1294	القااهرة	مايو 15	20301	62	8	الأول	130	1.02	5555	736,593	60,000	500	50,489	36,830	7,366	3,683	98,368	61,538	662,934	626,104
1295	القااهرة	مايو 15	20302	62	10	الثاني	140	1.02	5555	793,254	60,000	500	58,989	39,663	7,933	3,967	110,552	70,889	713,928	674,265

م	محافظة	المدينة	كود الوحدة	رقم العقار	رقم الوحدة	نوع الدور	مساحة الوحدة	نسبة التميز	سعر المتر	قيمة الوحدة	المستحقات عند الحجز		باقي مستحقات الوحدة عند التعاقد				إجمالي المطلوب عند التعاقد كحد أدنى		الحد الأقصى لقيمة التمويل العقاري	
											مقدم الحجز	م. تسجيل	وديعة 5 % صيانة	1% م.إدارية	0.5% مجلس الأمناء	بوديعة الصيانة	بدون وديعة الصيانة	بوديعة الصيانة	بدون وديعة الصيانة	
1296	القاهرة	مايو 15	20303	62	11	الثاني	140	1.02	5555	793,254	60,000	500	58,989	39,663	7,933	3,967	110,552	70,889	713,928	674,265
1297	القاهرة	مايو 15	20304	62	16	الثالث	130	1.02	5555	736,593	60,000	500	50,489	36,830	7,366	3,683	98,368	61,538	662,934	626,104
1298	القاهرة	مايو 15	20305	63	12	الثاني	130	1.02	5555	736,593	60,000	500	50,489	36,830	7,366	3,683	98,368	61,538	662,934	626,104
1299	القاهرة	مايو 15	20306	63	15	الثالث	140	1.02	5555	793,254	60,000	500	58,989	39,663	7,933	3,967	110,552	70,889	713,928	674,265
1300	القاهرة	مايو 15	20307	63	20	الرابع	130	1.02	5555	736,593	60,000	500	50,489	36,830	7,366	3,683	98,368	61,538	662,934	626,104
1301	القاهرة	مايو 15	20308	58	7	الأول	140	1.02	5555	793,254	60,000	500	58,989	39,663	7,933	3,967	110,552	70,889	713,928	674,265
1302	القاهرة	مايو 15	20309	58	5	الأول	130	1.02	5555	736,593	60,000	500	50,489	36,830	7,366	3,683	98,368	61,538	662,934	626,104
1303	القاهرة	مايو 15	20310	58	12	الثاني	130	1.02	5555	736,593	60,000	500	50,489	36,830	7,366	3,683	98,368	61,538	662,934	626,104
1304	الشرقية	العاشر من رمضان	20311	12	23	الأخير	130	1	5355	696,150	60,000	500	44,423	34,808	6,962	3,481	89,674	54,866	626,535	591,727
1305	الشرقية	العاشر من رمضان	20312	13	23	الأخير	130	1	5355	696,150	60,000	500	44,423	34,808	6,962	3,481	89,674	54,866	626,535	591,727
1306	الشرقية	العاشر من رمضان	20313	14	23	الأخير	130	1	5355	696,150	60,000	500	44,423	34,808	6,962	3,481	89,674	54,866	626,535	591,727
1307	الشرقية	العاشر من رمضان	20314	18	23	الأخير	130	1	5355	696,150	60,000	500	44,423	34,808	6,962	3,481	89,674	54,866	626,535	591,727
1308	الشرقية	العاشر من رمضان	20315	19	4	الأرضي	115	1	5355	615,825	60,000	500	32,374	30,792	6,159	3,080	72,405	41,613	554,243	523,451
1309	الشرقية	العاشر من رمضان	20316	19	22	الأخير	130	1	5355	696,150	60,000	500	44,423	34,808	6,962	3,481	89,674	54,866	626,535	591,727
1310	الشرقية	العاشر من رمضان	20317	19	23	الأخير	130	1	5355	696,150	60,000	500	44,423	34,808	6,962	3,481	89,674	54,866	626,535	591,727
1311	الشرقية	العاشر من رمضان	20318	20	23	الأخير	130	1	5355	696,150	60,000	500	44,423	34,808	6,962	3,481	89,674	54,866	626,535	591,727
1312	الشرقية	العاشر من رمضان	20319	41	2	الأرضي	150	1	5355	803,250	60,000	500	60,488	40,163	8,033	4,017	112,701	72,538	722,925	682,762
1313	الشرقية	العاشر من رمضان	20320	48	4	الأرضي	130	1	5355	696,150	60,000	500	44,423	34,808	6,962	3,481	89,674	54,866	626,535	591,727
1314	الشرقية	العاشر من رمضان	20321	58	24	الأخير	130	1	5355	696,150	60,000	500	44,423	34,808	6,962	3,481	89,674	54,866	626,535	591,727
1315	الشرقية	العاشر من رمضان	20322	5	2	الأرضي	150	1	5355	803,250	60,000	500	60,488	40,163	8,033	4,017	112,701	72,538	722,925	682,762
1316	الشرقية	العاشر من رمضان	20323	61	21	الأخير	130	1	5355	696,150	60,000	500	44,423	34,808	6,962	3,481	89,674	54,866	626,535	591,727
1317	الشرقية	العاشر من رمضان	20324	61	23	الأخير	130	1	5355	696,150	60,000	500	44,423	34,808	6,962	3,481	89,674	54,866	626,535	591,727
1318	الشرقية	العاشر من رمضان	20325	61	24	الأخير	130	1	5355	696,150	60,000	500	44,423	34,808	6,962	3,481	89,674	54,866	626,535	591,727
1319	الشرقية	العاشر من رمضان	20326	62	21	الأخير	130	1	5355	696,150	60,000	500	44,423	34,808	6,962	3,481	89,674	54,866	626,535	591,727
1320	الشرقية	العاشر من رمضان	20327	62	24	الأخير	130	1	5355	696,150	60,000	500	44,423	34,808	6,962	3,481	89,674	54,866	626,535	591,727
1321	الشرقية	العاشر من رمضان	20328	63	3	الأرضي	130	1	5355	696,150	60,000	500	44,423	34,808	6,962	3,481	89,674	54,866	626,535	591,727
1322	الشرقية	العاشر من رمضان	20329	63	22	الأخير	130	1	5355	696,150	60,000	500	44,423	34,808	6,962	3,481	89,674	54,866	626,535	591,727
1323	الشرقية	العاشر من رمضان	20330	63	23	الأخير	130	1	5355	696,150	60,000	500	44,423	34,808	6,962	3,481	89,674	54,866	626,535	591,727
1324	الشرقية	العاشر من رمضان	20331	64	22	الأخير	130	1	5355	696,150	60,000	500	44,423	34,808	6,962	3,481	89,674	54,866	626,535	591,727
1325	الشرقية	العاشر من رمضان	20332	64	23	الأخير	130	1	5355	696,150	60,000	500	44,423	34,808	6,962	3,481	89,674	54,866	626,535	591,727
1326	الشرقية	العاشر من رمضان	20333	64	24	الأخير	130	1	5355	696,150	60,000	500	44,423	34,808	6,962	3,481	89,674	54,866	626,535	591,727
1327	الشرقية	العاشر من رمضان	20334	68	3	الأرضي	130	1	5355	696,150	60,000	500	44,423	34,808	6,962	3,481	89,674	54,866	626,535	591,727
1328	الشرقية	العاشر من رمضان	20335	68	24	الأخير	130	1	5355	696,150	60,000	500	44,423	34,808	6,962	3,481	89,674	54,866	626,535	591,727
1329	الشرقية	العاشر من رمضان	20336	13	10	الثاني	130	1.02	5355	710,073	60,000	500	46,511	35,504	7,101	3,551	92,667	57,163	639,066	603,562
1330	الشرقية	العاشر من رمضان	20337	16	19	الرابع	130	1.02	5355	710,073	60,000	500	46,511	35,504	7,101	3,551	92,667	57,163	639,066	603,562
1331	الشرقية	العاشر من رمضان	20338	19	20	الرابع	130	1.02	5355	710,073	60,000	500	46,511	35,504	7,101	3,551	92,667	57,163	639,066	603,562
1332	الشرقية	العاشر من رمضان	20339	21	19	الرابع	130	1.02	5355	710,073	60,000	500	46,511	35,504	7,101	3,551	92,667	57,163	639,066	603,562

م	محافظة	المدينة	كود الوحدة	رقم العقار	رقم الوحدة	نوع الدور	مساحة الوحدة	نسبة التمييز	سعر المتر	قيمة الوحدة	المستحقات عند الحجز		باقي مستحقات الوحدة عند التعاقد				إجمالي المطلوب عند التعاقد كحد ادنى		الحد الاقصى لقيمة التمويل العقاري
											مقدم الحجز	م.تسجيل	دفعة تعاقد بحد ادنى 1.1 مليون و 20% للوحدات اكبر من 1.1 من قيمة الوحدة	وديعة 5 % صيانة	1% م.إدارية	0.5% مجلس الأمناء	بوديعة الصيانة	بدون وديعة الصيانة	
1333	الشرقية	العاشر من رمضان	20340	23	18	الرابع	130	1.02	5355	710,073	60,000	500	46,511	35,504	7,101	3,551	92,667	57,163	639,066
1334	الشرقية	العاشر من رمضان	20341	25	7	الأول	130	1.02	5355	710,073	60,000	500	46,511	35,504	7,101	3,551	92,667	57,163	639,066
1335	الشرقية	العاشر من رمضان	20342	30	8	الأول	130	1.02	5355	710,073	60,000	500	46,511	35,504	7,101	3,551	92,667	57,163	639,066
1336	الشرقية	العاشر من رمضان	20343	54	16	الثالث	130	1.02	5355	710,073	60,000	500	46,511	35,504	7,101	3,551	92,667	57,163	639,066
1337	الشرقية	العاشر من رمضان	20344	56	8	الأول	130	1.02	5355	710,073	60,000	500	46,511	35,504	7,101	3,551	92,667	57,163	639,066
1338	الشرقية	العاشر من رمضان	20345	6	20	الرابع	130	1.02	5355	710,073	60,000	500	46,511	35,504	7,101	3,551	92,667	57,163	639,066
1339	الشرقية	العاشر من رمضان	20346	7	5	الأول	130	1.02	5355	710,073	60,000	500	46,511	35,504	7,101	3,551	92,667	57,163	639,066
1340	الشرقية	العاشر من رمضان	20347	7	20	الرابع	130	1.02	5355	710,073	60,000	500	46,511	35,504	7,101	3,551	92,667	57,163	639,066
1341	الشرقية	العاشر من رمضان	20348	8	8	الأول	130	1.02	5355	710,073	60,000	500	46,511	35,504	7,101	3,551	92,667	57,163	639,066
1342	الشرقية	العاشر من رمضان	20349	1	9	الثاني	130	1.02	5355	710,073	60,000	500	46,511	35,504	7,101	3,551	92,667	57,163	639,066
1343	الشرقية	العاشر من رمضان	20350	1	10	الثاني	140	1.02	5355	764,694	60,000	500	54,705	38,235	7,647	3,824	104,411	66,176	688,224
1344	الشرقية	العاشر من رمضان	20351	3	14	الثالث	140	1.02	5355	764,694	60,000	500	54,705	38,235	7,647	3,824	104,411	66,176	688,224
1345	الشرقية	العاشر من رمضان	20352	3	18	الرابع	140	1.02	5355	764,694	60,000	500	54,705	38,235	7,647	3,824	104,411	66,176	688,224
1346	الشرقية	العاشر من رمضان	20353	46	10	الثالث	140	1.02	5355	764,694	60,000	500	54,705	38,235	7,647	3,824	104,411	66,176	688,224
1347	الشرقية	العاشر من رمضان	20354	49	10	الثالث	140	1.02	5355	764,694	60,000	500	54,705	38,235	7,647	3,824	104,411	66,176	688,224
1348	الشرقية	العاشر من رمضان	20355	54	19	الرابع	140	1.02	5355	764,694	60,000	500	54,705	38,235	7,647	3,824	104,411	66,176	688,224
1349	الشرقية	العاشر من رمضان	20356	57	19	الرابع	140	1.02	5355	764,694	60,000	500	54,705	38,235	7,647	3,824	104,411	66,176	688,224
1350	الشرقية	العاشر من رمضان	20357	76	12	الثالث	130	1.02	5355	710,073	60,000	500	46,511	35,504	7,101	3,551	92,667	57,163	639,066
1351	الشرقية	العاشر من رمضان	20358	75	14	الثالث	140	1.02	5355	764,694	60,000	500	54,705	38,235	7,647	3,824	104,411	66,176	688,224
1352	الشرقية	العاشر من رمضان	20359	1	24	الأخير	130	1	5355	696,150	60,000	500	44,423	34,808	6,962	3,481	89,674	54,866	626,535
1353	الشرقية	العاشر من رمضان	20360	10	1	الأرضي	115	1	5355	615,825	60,000	500	32,374	30,792	6,159	3,080	72,405	41,613	554,243
1354	الشرقية	العاشر من رمضان	20361	10	3	الأرضي	130	1	5355	696,150	60,000	500	44,423	34,808	6,962	3,481	89,674	54,866	626,535
1355	الشرقية	العاشر من رمضان	20362	10	4	الأرضي	115	1	5355	615,825	60,000	500	32,374	30,792	6,159	3,080	72,405	41,613	554,243
1356	الشرقية	العاشر من رمضان	20363	10	21	الأخير	130	1	5355	696,150	60,000	500	44,423	34,808	6,962	3,481	89,674	54,866	626,535
1357	الشرقية	العاشر من رمضان	20364	11	2	الأرضي	130	1	5355	696,150	60,000	500	44,423	34,808	6,962	3,481	89,674	54,866	626,535
1358	الشرقية	العاشر من رمضان	20365	11	4	الأرضي	115	1	5355	615,825	60,000	500	32,374	30,792	6,159	3,080	72,405	41,613	554,243
1359	الشرقية	العاشر من رمضان	20366	11	21	الأخير	130	1	5355	696,150	60,000	500	44,423	34,808	6,962	3,481	89,674	54,866	626,535
1360	الشرقية	العاشر من رمضان	20367	11	22	الأخير	130	1	5355	696,150	60,000	500	44,423	34,808	6,962	3,481	89,674	54,866	626,535
1361	الشرقية	العاشر من رمضان	20368	11	23	الأخير	130	1	5355	696,150	60,000	500	44,423	34,808	6,962	3,481	89,674	54,866	626,535
1362	الشرقية	العاشر من رمضان	20369	11	24	الأخير	130	1	5355	696,150	60,000	500	44,423	34,808	6,962	3,481	89,674	54,866	626,535
1363	الشرقية	العاشر من رمضان	20370	12	1	الأرضي	115	1	5355	615,825	60,000	500	32,374	30,792	6,159	3,080	72,405	41,613	554,243
1364	الشرقية	العاشر من رمضان	20371	12	2	الأرضي	130	1	5355	696,150	60,000	500	44,423	34,808	6,962	3,481	89,674	54,866	626,535
1365	الشرقية	العاشر من رمضان	20372	12	3	الأرضي	130	1	5355	696,150	60,000	500	44,423	34,808	6,962	3,481	89,674	54,866	626,535
1366	الشرقية	العاشر من رمضان	20373	12	21	الأخير	130	1	5355	696,150	60,000	500	44,423	34,808	6,962	3,481	89,674	54,866	626,535
1367	الشرقية	العاشر من رمضان	20374	12	22	الأخير	130	1	5355	696,150	60,000	500	44,423	34,808	6,962	3,481	89,674	54,866	626,535
1368	الشرقية	العاشر من رمضان	20375	12	23	الأخير	130	1	5355	696,150	60,000	500	44,423	34,808	6,962	3,481	89,674	54,866	626,535
1369	الشرقية	العاشر من رمضان	20376	12	24	الأخير	130	1	5355	696,150	60,000	500	44,423	34,808	6,962	3,481	89,674	54,866	626,535

م	محافظة	المدينة	كود الوحدة	رقم العقار	رقم الوحدة	نوع الدور	مساحة الوحدة	نسبة التمييز	سعر المتر	قيمة الوحدة	المستحقات عند الحجز		باقي مستحقات الوحدة عند التعاقد				إجمالي المطلوب عند التعاقد كحد ادنى		الحد الاقصى لقيمة التمويل العقاري	
											مقدم الحجز	م.تسجيل	0.5% مجلس الأمناء	1% م.إدارية	وديعة 5 % صيانة	دفعة تعاقد بحد ادنى 15% للوحدات حتى 1.1 مليون و 20% للوحدات اكبر من 1.1م قيمة الوحدة	وديعة الصيانة	بدون وديعة الصيانة		بدون وديعة الصيانة
1370	الشرقية	العاشر من رمضان	20377	13	1	الأرضي	115	1	5355	615,825	60,000	500	32,374	30,792	6,159	3,080	72,405	41,613	554,243	523,451
1371	الشرقية	العاشر من رمضان	20378	13	2	الأرضي	130	1	5355	696,150	60,000	500	44,423	34,808	6,962	3,481	89,674	54,866	626,535	591,727
1372	الشرقية	العاشر من رمضان	20379	13	3	الأرضي	130	1	5355	696,150	60,000	500	44,423	34,808	6,962	3,481	89,674	54,866	626,535	591,727
1373	الشرقية	العاشر من رمضان	20380	13	4	الأرضي	115	1	5355	615,825	60,000	500	32,374	30,792	6,159	3,080	72,405	41,613	554,243	523,451
1374	الشرقية	العاشر من رمضان	20381	13	21	الأخير	130	1	5355	696,150	60,000	500	44,423	34,808	6,962	3,481	89,674	54,866	626,535	591,727
1375	الشرقية	العاشر من رمضان	20382	13	22	الأخير	130	1	5355	696,150	60,000	500	44,423	34,808	6,962	3,481	89,674	54,866	626,535	591,727
1376	الشرقية	العاشر من رمضان	20383	13	23	الأخير	130	1	5355	696,150	60,000	500	44,423	34,808	6,962	3,481	89,674	54,866	626,535	591,727
1377	الشرقية	العاشر من رمضان	20384	13	24	الأخير	115	1	5355	615,825	60,000	500	32,374	30,792	6,159	3,080	72,405	41,613	554,243	523,451
1378	الشرقية	العاشر من رمضان	20385	14	1	الأرضي	115	1	5355	615,825	60,000	500	32,374	30,792	6,159	3,080	72,405	41,613	554,243	523,451
1379	الشرقية	العاشر من رمضان	20386	14	4	الأرضي	130	1	5355	696,150	60,000	500	44,423	34,808	6,962	3,481	89,674	54,866	626,535	591,727
1380	الشرقية	العاشر من رمضان	20387	14	21	الأخير	130	1	5355	696,150	60,000	500	44,423	34,808	6,962	3,481	89,674	54,866	626,535	591,727
1381	الشرقية	العاشر من رمضان	20388	14	22	الأخير	130	1	5355	696,150	60,000	500	44,423	34,808	6,962	3,481	89,674	54,866	626,535	591,727
1382	الشرقية	العاشر من رمضان	20389	14	23	الأخير	130	1	5355	696,150	60,000	500	44,423	34,808	6,962	3,481	89,674	54,866	626,535	591,727
1383	الشرقية	العاشر من رمضان	20390	14	24	الأخير	130	1	5355	696,150	60,000	500	44,423	34,808	6,962	3,481	89,674	54,866	626,535	591,727
1384	الشرقية	العاشر من رمضان	20391	15	3	الأرضي	150	1	5355	803,250	60,000	500	60,488	40,163	8,033	4,017	112,701	72,538	722,925	682,762
1385	الشرقية	العاشر من رمضان	20392	16	4	الأرضي	130	1	5355	696,150	60,000	500	44,423	34,808	6,962	3,481	89,674	54,866	626,535	591,727
1386	الشرقية	العاشر من رمضان	20393	19	23	الأخير	140	1	5355	749,700	60,000	500	52,455	37,485	7,497	3,749	101,186	63,701	674,730	637,245
1387	الشرقية	العاشر من رمضان	20394	2	24	الأخير	130	1	5355	696,150	60,000	500	44,423	34,808	6,962	3,481	89,674	54,866	626,535	591,727
1388	الشرقية	العاشر من رمضان	20395	20	22	الأخير	140	1	5355	749,700	60,000	500	52,455	37,485	7,497	3,749	101,186	63,701	674,730	637,245
1389	الشرقية	العاشر من رمضان	20396	20	23	الأخير	140	1	5355	749,700	60,000	500	52,455	37,485	7,497	3,749	101,186	63,701	674,730	637,245
1390	الشرقية	العاشر من رمضان	20397	20	24	الأخير	130	1	5355	696,150	60,000	500	44,423	34,808	6,962	3,481	89,674	54,866	626,535	591,727
1391	الشرقية	العاشر من رمضان	20398	21	23	الأخير	140	1	5355	749,700	60,000	500	52,455	37,485	7,497	3,749	101,186	63,701	674,730	637,245
1392	الشرقية	العاشر من رمضان	20399	22	1	الأرضي	100	1	5355	535,500	60,000	500	20,325	26,775	5,355	2,678	55,133	28,358	481,950	455,175
1393	الشرقية	العاشر من رمضان	20400	22	22	الأخير	140	1	5355	749,700	60,000	500	52,455	37,485	7,497	3,749	101,186	63,701	674,730	637,245
1394	الشرقية	العاشر من رمضان	20401	25	22	الأخير	140	1	5355	749,700	60,000	500	52,455	37,485	7,497	3,749	101,186	63,701	674,730	637,245
1395	الشرقية	العاشر من رمضان	20402	3	21	الأخير	130	1	5355	696,150	60,000	500	44,423	34,808	6,962	3,481	89,674	54,866	626,535	591,727
1396	الشرقية	العاشر من رمضان	20403	3	23	الأخير	130	1	5355	696,150	60,000	500	44,423	34,808	6,962	3,481	89,674	54,866	626,535	591,727
1397	الشرقية	العاشر من رمضان	20404	3	24	الأخير	130	1	5355	696,150	60,000	500	44,423	34,808	6,962	3,481	89,674	54,866	626,535	591,727
1398	الشرقية	العاشر من رمضان	20405	35	23	الأخير	140	1	5355	749,700	60,000	500	52,455	37,485	7,497	3,749	101,186	63,701	674,730	637,245
1399	الشرقية	العاشر من رمضان	20406	36	23	الأخير	140	1	5355	749,700	60,000	500	52,455	37,485	7,497	3,749	101,186	63,701	674,730	637,245
1400	الشرقية	العاشر من رمضان	20407	37	3	الأرضي	150	1	5355	803,250	60,000	500	60,488	40,163	8,033	4,017	112,701	72,538	722,925	682,762
1401	الشرقية	العاشر من رمضان	20408	37	21	الأخير	130	1	5355	696,150	60,000	500	44,423	34,808	6,962	3,481	89,674	54,866	626,535	591,727
1402	الشرقية	العاشر من رمضان	20409	37	23	الأخير	140	1	5355	749,700	60,000	500	52,455	37,485	7,497	3,749	101,186	63,701	674,730	637,245
1403	الشرقية	العاشر من رمضان	20410	38	3	الأرضي	150	1	5355	803,250	60,000	500	60,488	40,163	8,033	4,017	112,701	72,538	722,925	682,762
1404	الشرقية	العاشر من رمضان	20411	38	21	الأخير	130	1	5355	696,150	60,000	500	44,423	34,808	6,962	3,481	89,674	54,866	626,535	591,727
1405	الشرقية	العاشر من رمضان	20412	38	23	الأخير	140	1	5355	749,700	60,000	500	52,455	37,485	7,497	3,749	101,186	63,701	674,730	637,245
1406	الشرقية	العاشر من رمضان	20413	38	24	الأخير	130	1	5355	696,150	60,000	500	44,423	34,808	6,962	3,481	89,674	54,866	626,535	591,727

الحد الأقصى لقيمة التمويل العقاري		إجمالي المطلوب عند التعاقد كحد أدنى		باقي مستحقات الوحدة عند التعاقد				المستحقات عند الحجز		قيمة الوحدة	سعر المتر	نسبة التمييز	مساحة الوحدة	نوع الدور	رقم الوحدة	رقم العقار	كود الوحدة	المدينة	محافظة	م
بدون ودیعة الصيانة	بودیعة الصيانة	بدون ودیعة الصيانة	بودیعة الصيانة	0.5% مجلس الأمانة	1% إدارية	ودیعة 5 % صيانة	دفعة تعاقد بحد أدنى 15% للوحدات حتى 1.1 مليون و 20% للوحدات أكبر من 1.1 من قيمة الوحدة	م.تسجيل	مقدم الحجز											
682,762	722,925	72,538	112,701	4,017	8,033	40,163	60,488	500	60,000	803,250	5355	1	150	الأرضي	3	39	20414	العاشر من رمضان	الشرقية	1407
591,727	626,535	54,866	89,674	3,481	6,962	34,808	44,423	500	60,000	696,150	5355	1	130	الأخير	21	39	20415	العاشر من رمضان	الشرقية	1408
637,245	674,730	63,701	101,186	3,749	7,497	37,485	52,455	500	60,000	749,700	5355	1	140	الأخير	23	39	20416	العاشر من رمضان	الشرقية	1409
591,727	626,535	54,866	89,674	3,481	6,962	34,808	44,423	500	60,000	696,150	5355	1	130	الأخير	24	39	20417	العاشر من رمضان	الشرقية	1410
523,451	554,243	41,613	72,405	3,080	6,159	30,792	32,374	500	60,000	615,825	5355	1	115	الأرضي	4	4	20418	العاشر من رمضان	الشرقية	1411
591,727	626,535	54,866	89,674	3,481	6,962	34,808	44,423	500	60,000	696,150	5355	1	130	الأخير	21	4	20419	العاشر من رمضان	الشرقية	1412
591,727	626,535	54,866	89,674	3,481	6,962	34,808	44,423	500	60,000	696,150	5355	1	130	الأخير	24	4	20420	العاشر من رمضان	الشرقية	1413
637,245	674,730	63,701	101,186	3,749	7,497	37,485	52,455	500	60,000	749,700	5355	1	140	الأرضي	3	44	20421	العاشر من رمضان	الشرقية	1414
637,245	674,730	63,701	101,186	3,749	7,497	37,485	52,455	500	60,000	749,700	5355	1	140	الأخير	22	44	20422	العاشر من رمضان	الشرقية	1415
637,245	674,730	63,701	101,186	3,749	7,497	37,485	52,455	500	60,000	749,700	5355	1	140	الأخير	22	45	20423	العاشر من رمضان	الشرقية	1416
591,727	626,535	54,866	89,674	3,481	6,962	34,808	44,423	500	60,000	696,150	5355	1	130	الأرضي	2	5	20424	العاشر من رمضان	الشرقية	1417
591,727	626,535	54,866	89,674	3,481	6,962	34,808	44,423	500	60,000	696,150	5355	1	130	الأرضي	3	5	20425	العاشر من رمضان	الشرقية	1418
591,727	626,535	54,866	89,674	3,481	6,962	34,808	44,423	500	60,000	696,150	5355	1	130	الأخير	22	5	20426	العاشر من رمضان	الشرقية	1419
591,727	626,535	54,866	89,674	3,481	6,962	34,808	44,423	500	60,000	696,150	5355	1	130	الأخير	23	5	20427	العاشر من رمضان	الشرقية	1420
591,727	626,535	54,866	89,674	3,481	6,962	34,808	44,423	500	60,000	696,150	5355	1	130	الأخير	24	5	20428	العاشر من رمضان	الشرقية	1421
591,727	626,535	54,866	89,674	3,481	6,962	34,808	44,423	500	60,000	696,150	5355	1	130	الأرضي	2	6	20429	العاشر من رمضان	الشرقية	1422
591,727	626,535	54,866	89,674	3,481	6,962	34,808	44,423	500	60,000	696,150	5355	1	130	الأرضي	3	6	20430	العاشر من رمضان	الشرقية	1423
591,727	626,535	54,866	89,674	3,481	6,962	34,808	44,423	500	60,000	696,150	5355	1	130	الأخير	21	6	20431	العاشر من رمضان	الشرقية	1424
591,727	626,535	54,866	89,674	3,481	6,962	34,808	44,423	500	60,000	696,150	5355	1	130	الأخير	22	6	20432	العاشر من رمضان	الشرقية	1425
591,727	626,535	54,866	89,674	3,481	6,962	34,808	44,423	500	60,000	696,150	5355	1	130	الأخير	23	6	20433	العاشر من رمضان	الشرقية	1426
591,727	626,535	54,866	89,674	3,481	6,962	34,808	44,423	500	60,000	696,150	5355	1	130	الأخير	24	6	20434	العاشر من رمضان	الشرقية	1427
591,727	626,535	54,866	89,674	3,481	6,962	34,808	44,423	500	60,000	696,150	5355	1	130	الأرضي	2	7	20435	العاشر من رمضان	الشرقية	1428
591,727	626,535	54,866	89,674	3,481	6,962	34,808	44,423	500	60,000	696,150	5355	1	130	الأخير	23	7	20436	العاشر من رمضان	الشرقية	1429
591,727	626,535	54,866	89,674	3,481	6,962	34,808	44,423	500	60,000	696,150	5355	1	130	الأخير	24	7	20437	العاشر من رمضان	الشرقية	1430
591,727	626,535	54,866	89,674	3,481	6,962	34,808	44,423	500	60,000	696,150	5355	1	130	الأخير	21	9	20438	العاشر من رمضان	الشرقية	1431
591,727	626,535	54,866	89,674	3,481	6,962	34,808	44,423	500	60,000	696,150	5355	1	130	الأخير	24	9	20439	العاشر من رمضان	الشرقية	1432
603,562	639,066	57,163	92,667	3,551	7,101	35,504	46,511	500	60,000	710,073	5355	1.02	130	الرابع	20	4	20440	العاشر من رمضان	الشرقية	1433
603,562	639,066	57,163	92,667	3,551	7,101	35,504	46,511	500	60,000	710,073	5355	1.02	130	الثالث	16	44	20441	العاشر من رمضان	الشرقية	1434
603,562	639,066	57,163	92,667	3,551	7,101	35,504	46,511	500	60,000	710,073	5355	1.02	130	الأول	5	43	20442	العاشر من رمضان	الشرقية	1435
603,562	639,066	57,163	92,667	3,551	7,101	35,504	46,511	500	60,000	710,073	5355	1.02	130	الثاني	9	43	20443	العاشر من رمضان	الشرقية	1436
603,562	639,066	57,163	92,667	3,551	7,101	35,504	46,511	500	60,000	710,073	5355	1.02	130	الثالث	12	43	20444	العاشر من رمضان	الشرقية	1437
603,562	639,066	57,163	92,667	3,551	7,101	35,504	46,511	500	60,000	710,073	5355	1.02	130	الثالث	13	43	20445	العاشر من رمضان	الشرقية	1438
603,562	639,066	57,163	92,667	3,551	7,101	35,504	46,511	500	60,000	710,073	5355	1.02	130	الثالث	16	43	20446	العاشر من رمضان	الشرقية	1439
603,562	639,066	57,163	92,667	3,551	7,101	35,504	46,511	500	60,000	710,073	5355	1.02	130	الرابع	17	43	20447	العاشر من رمضان	الشرقية	1440
603,562	639,066	57,163	92,667	3,551	7,101	35,504	46,511	500	60,000	710,073	5355	1.02	130	الرابع	20	43	20448	العاشر من رمضان	الشرقية	1441
682,762	722,925	72,538	112,701	4,017	8,033	40,163	60,488	500	60,000	803,250	5355	1	150	الأرضي	3	10	20449	العاشر من رمضان	الشرقية	1442
591,727	626,535	54,866	89,674	3,481	6,962	34,808	44,423	500	60,000	696,150	5355	1	130	الأرضي	4	10	20450	العاشر من رمضان	الشرقية	1443

م	محافظة	المدينة	كود الوحدة	رقم العقار	رقم الوحدة	نوع الدور	مساحة الوحدة	نسبة التميز	سعر المتر	قيمة الوحدة	المستحقات عند الحجز		بأقي مستحقات الوحدة عند التعاقد				إجمالي المطلوب عند التعاقد كحد أدنى		الحد الأقصى لقيمة التمويل العقاري	
											مقدم الحجز	م.تسجيل	دفعة تعاقد بحد أدنى 15% للوحدات حتى 1.1 مليون و 20% للوحدات أكبر من 1.1 من قيمة الوحدة	وديعة 5% صيانة	1% م.إدارة	0.5% مجلس الأمناء	بوديعة الصيانة	بدون وديعة الصيانة	بوديعة الصيانة	بدون وديعة الصيانة
1444	الشرقية	العاشر من رمضان	20451	10	21	الأخير	130	1	5355	696,150	500	60,000	44,423	34,808	6,962	3,481	89,674	54,866	626,535	591,727
1445	الشرقية	العاشر من رمضان	20452	10	23	الأخير	140	1	5355	749,700	500	60,000	52,455	37,485	7,497	3,749	101,186	63,701	674,730	637,245
1446	الشرقية	العاشر من رمضان	20453	11	1	الأرضي	100	1	5355	535,500	500	60,000	20,325	26,775	5,355	2,678	55,133	28,358	481,950	455,175
1447	الشرقية	العاشر من رمضان	20454	11	2	الأرضي	150	1	5355	803,250	500	60,000	60,488	40,163	8,033	4,017	112,701	72,538	722,925	682,762
1448	الشرقية	العاشر من رمضان	20455	11	3	الأرضي	150	1	5355	803,250	500	60,000	60,488	40,163	8,033	4,017	112,701	72,538	722,925	682,762
1449	الشرقية	العاشر من رمضان	20456	11	4	الأرضي	130	1	5355	696,150	500	60,000	44,423	34,808	6,962	3,481	89,674	54,866	626,535	591,727
1450	الشرقية	العاشر من رمضان	20457	11	21	الأخير	130	1	5355	696,150	500	60,000	44,423	34,808	6,962	3,481	89,674	54,866	626,535	591,727
1451	الشرقية	العاشر من رمضان	20458	11	24	الأخير	130	1	5355	696,150	500	60,000	44,423	34,808	6,962	3,481	89,674	54,866	626,535	591,727
1452	الشرقية	العاشر من رمضان	20459	12	2	الأرضي	150	1	5355	803,250	500	60,000	60,488	40,163	8,033	4,017	112,701	72,538	722,925	682,762
1453	الشرقية	العاشر من رمضان	20460	12	3	الأرضي	150	1	5355	803,250	500	60,000	60,488	40,163	8,033	4,017	112,701	72,538	722,925	682,762
1454	الشرقية	العاشر من رمضان	20461	12	4	الأرضي	130	1	5355	696,150	500	60,000	44,423	34,808	6,962	3,481	89,674	54,866	626,535	591,727
1455	الشرقية	العاشر من رمضان	20462	12	21	الأخير	130	1	5355	696,150	500	60,000	44,423	34,808	6,962	3,481	89,674	54,866	626,535	591,727
1456	الشرقية	العاشر من رمضان	20463	12	22	الأخير	140	1	5355	749,700	500	60,000	52,455	37,485	7,497	3,749	101,186	63,701	674,730	637,245
1457	الشرقية	العاشر من رمضان	20464	12	23	الأخير	140	1	5355	749,700	500	60,000	52,455	37,485	7,497	3,749	101,186	63,701	674,730	637,245
1458	الشرقية	العاشر من رمضان	20465	12	24	الأخير	130	1	5355	696,150	500	60,000	44,423	34,808	6,962	3,481	89,674	54,866	626,535	591,727
1459	الشرقية	العاشر من رمضان	20466	13	2	الأرضي	150	1	5355	803,250	500	60,000	60,488	40,163	8,033	4,017	112,701	72,538	722,925	682,762
1460	الشرقية	العاشر من رمضان	20467	13	3	الأرضي	150	1	5355	803,250	500	60,000	60,488	40,163	8,033	4,017	112,701	72,538	722,925	682,762
1461	الشرقية	العاشر من رمضان	20468	13	4	الأرضي	130	1	5355	696,150	500	60,000	44,423	34,808	6,962	3,481	89,674	54,866	626,535	591,727
1462	الشرقية	العاشر من رمضان	20469	13	21	الأخير	130	1	5355	696,150	500	60,000	44,423	34,808	6,962	3,481	89,674	54,866	626,535	591,727
1463	الشرقية	العاشر من رمضان	20470	13	22	الأخير	140	1	5355	749,700	500	60,000	52,455	37,485	7,497	3,749	101,186	63,701	674,730	637,245
1464	الشرقية	العاشر من رمضان	20471	13	23	الأخير	140	1	5355	749,700	500	60,000	52,455	37,485	7,497	3,749	101,186	63,701	674,730	637,245
1465	الشرقية	العاشر من رمضان	20472	13	24	الأخير	130	1	5355	696,150	500	60,000	44,423	34,808	6,962	3,481	89,674	54,866	626,535	591,727
1466	الشرقية	العاشر من رمضان	20473	14	2	الأرضي	150	1	5355	803,250	500	60,000	60,488	40,163	8,033	4,017	112,701	72,538	722,925	682,762
1467	الشرقية	العاشر من رمضان	20474	14	3	الأرضي	150	1	5355	803,250	500	60,000	60,488	40,163	8,033	4,017	112,701	72,538	722,925	682,762
1468	الشرقية	العاشر من رمضان	20475	14	4	الأرضي	130	1	5355	696,150	500	60,000	44,423	34,808	6,962	3,481	89,674	54,866	626,535	591,727
1469	الشرقية	العاشر من رمضان	20476	14	22	الأخير	140	1	5355	749,700	500	60,000	52,455	37,485	7,497	3,749	101,186	63,701	674,730	637,245
1470	الشرقية	العاشر من رمضان	20477	14	23	الأخير	140	1	5355	749,700	500	60,000	52,455	37,485	7,497	3,749	101,186	63,701	674,730	637,245
1471	الشرقية	العاشر من رمضان	20478	14	24	الأخير	130	1	5355	696,150	500	60,000	44,423	34,808	6,962	3,481	89,674	54,866	626,535	591,727
1472	الشرقية	العاشر من رمضان	20479	15	2	الأرضي	150	1	5355	803,250	500	60,000	60,488	40,163	8,033	4,017	112,701	72,538	722,925	682,762
1473	الشرقية	العاشر من رمضان	20480	15	3	الأرضي	150	1	5355	803,250	500	60,000	60,488	40,163	8,033	4,017	112,701	72,538	722,925	682,762
1474	الشرقية	العاشر من رمضان	20481	15	4	الأرضي	130	1	5355	696,150	500	60,000	44,423	34,808	6,962	3,481	89,674	54,866	626,535	591,727
1475	الشرقية	العاشر من رمضان	20482	15	21	الأخير	130	1	5355	696,150	500	60,000	44,423	34,808	6,962	3,481	89,674	54,866	626,535	591,727
1476	الشرقية	العاشر من رمضان	20483	15	22	الأخير	140	1	5355	749,700	500	60,000	52,455	37,485	7,497	3,749	101,186	63,701	674,730	637,245
1477	الشرقية	العاشر من رمضان	20484	15	23	الأخير	140	1	5355	749,700	500	60,000	52,455	37,485	7,497	3,749	101,186	63,701	674,730	637,245
1478	الشرقية	العاشر من رمضان	20485	15	24	الأخير	130	1	5355	696,150	500	60,000	44,423	34,808	6,962	3,481	89,674	54,866	626,535	591,727
1479	الشرقية	العاشر من رمضان	20486	16	2	الأرضي	150	1	5355	803,250	500	60,000	60,488	40,163	8,033	4,017	112,701	72,538	722,925	682,762
1480	الشرقية	العاشر من رمضان	20487	16	3	الأرضي	150	1	5355	803,250	500	60,000	60,488	40,163	8,033	4,017	112,701	72,538	722,925	682,762

م	محافظة	المدينة	كود الوحدة	رقم العقار	رقم الوحدة	نوع الدور	مساحة الوحدة	نسبة التميز	سعر المتر	قيمة الوحدة	المستحقات عند الحجز		بأقي مستحقات الوحدة عند التعاقد				إجمالي المطلوب عند التعاقد كحد أدنى		الحد الأقصى لقيمة التمويل العقاري	
											مقدم الحجز	م.تسجيل	دفعة تعاقد بحد أدنى 15% للوحدات حتى 1.1 مليون و 20% للوحدات أكبر من 1.1 من قيمة الوحدة	وديعة 5% صيانة	1% م.إدارية	0.5% مجلس الأمناء	بوديعة الصيانة	بدون وديعة الصيانة	بوديعة الصيانة	بدون وديعة الصيانة
1481	الشرقية	العاشر من رمضان	20488	16	4	الأرضي	130	1	5355	696,150	60,000	500	44,423	34,808	6,962	3,481	89,674	54,866	626,535	591,727
1482	الشرقية	العاشر من رمضان	20489	16	21	الأخير	130	1	5355	696,150	60,000	500	44,423	34,808	6,962	3,481	89,674	54,866	626,535	591,727
1483	الشرقية	العاشر من رمضان	20490	16	23	الأخير	140	1	5355	749,700	60,000	500	52,455	37,485	7,497	3,749	101,186	63,701	674,730	637,245
1484	الشرقية	العاشر من رمضان	20491	17	2	الأرضي	150	1	5355	803,250	60,000	500	60,488	40,163	8,033	4,017	112,701	72,538	722,925	682,762
1485	الشرقية	العاشر من رمضان	20492	17	3	الأرضي	150	1	5355	803,250	60,000	500	60,488	40,163	8,033	4,017	112,701	72,538	722,925	682,762
1486	الشرقية	العاشر من رمضان	20493	17	4	الأرضي	130	1	5355	696,150	60,000	500	44,423	34,808	6,962	3,481	89,674	54,866	626,535	591,727
1487	الشرقية	العاشر من رمضان	20494	17	21	الأخير	130	1	5355	696,150	60,000	500	44,423	34,808	6,962	3,481	89,674	54,866	626,535	591,727
1488	الشرقية	العاشر من رمضان	20495	17	22	الأخير	140	1	5355	749,700	60,000	500	52,455	37,485	7,497	3,749	101,186	63,701	674,730	637,245
1489	الشرقية	العاشر من رمضان	20496	17	23	الأخير	140	1	5355	749,700	60,000	500	52,455	37,485	7,497	3,749	101,186	63,701	674,730	637,245
1490	الشرقية	العاشر من رمضان	20497	17	24	الأخير	130	1	5355	696,150	60,000	500	44,423	34,808	6,962	3,481	89,674	54,866	626,535	591,727
1491	الشرقية	العاشر من رمضان	20498	18	1	الأرضي	100	1	5355	535,500	60,000	500	20,325	26,775	5,355	2,678	55,133	28,358	481,950	455,175
1492	الشرقية	العاشر من رمضان	20499	18	2	الأرضي	150	1	5355	803,250	60,000	500	60,488	40,163	8,033	4,017	112,701	72,538	722,925	682,762
1493	الشرقية	العاشر من رمضان	20500	18	3	الأرضي	150	1	5355	803,250	60,000	500	60,488	40,163	8,033	4,017	112,701	72,538	722,925	682,762
1494	الشرقية	العاشر من رمضان	20501	18	4	الأرضي	130	1	5355	696,150	60,000	500	44,423	34,808	6,962	3,481	89,674	54,866	626,535	591,727
1495	الشرقية	العاشر من رمضان	20502	18	21	الأخير	130	1	5355	696,150	60,000	500	44,423	34,808	6,962	3,481	89,674	54,866	626,535	591,727
1496	الشرقية	العاشر من رمضان	20503	18	23	الأخير	140	1	5355	749,700	60,000	500	52,455	37,485	7,497	3,749	101,186	63,701	674,730	637,245
1497	الشرقية	العاشر من رمضان	20504	18	24	الأخير	130	1	5355	696,150	60,000	500	44,423	34,808	6,962	3,481	89,674	54,866	626,535	591,727
1498	الشرقية	العاشر من رمضان	20505	19	2	الأرضي	150	1	5355	803,250	60,000	500	60,488	40,163	8,033	4,017	112,701	72,538	722,925	682,762
1499	الشرقية	العاشر من رمضان	20506	19	3	الأرضي	150	1	5355	803,250	60,000	500	60,488	40,163	8,033	4,017	112,701	72,538	722,925	682,762
1500	الشرقية	العاشر من رمضان	20507	19	4	الأرضي	130	1	5355	696,150	60,000	500	44,423	34,808	6,962	3,481	89,674	54,866	626,535	591,727
1501	الشرقية	العاشر من رمضان	20508	19	21	الأخير	130	1	5355	696,150	60,000	500	44,423	34,808	6,962	3,481	89,674	54,866	626,535	591,727
1502	الشرقية	العاشر من رمضان	20509	19	22	الأخير	140	1	5355	749,700	60,000	500	52,455	37,485	7,497	3,749	101,186	63,701	674,730	637,245
1503	الشرقية	العاشر من رمضان	20510	19	23	الأخير	140	1	5355	749,700	60,000	500	52,455	37,485	7,497	3,749	101,186	63,701	674,730	637,245
1504	الشرقية	العاشر من رمضان	20511	19	24	الأخير	130	1	5355	696,150	60,000	500	44,423	34,808	6,962	3,481	89,674	54,866	626,535	591,727
1505	الشرقية	العاشر من رمضان	20512	20	3	الأرضي	150	1	5355	803,250	60,000	500	60,488	40,163	8,033	4,017	112,701	72,538	722,925	682,762
1506	الشرقية	العاشر من رمضان	20513	20	4	الأرضي	130	1	5355	696,150	60,000	500	44,423	34,808	6,962	3,481	89,674	54,866	626,535	591,727
1507	الشرقية	العاشر من رمضان	20514	20	23	الأخير	140	1	5355	749,700	60,000	500	52,455	37,485	7,497	3,749	101,186	63,701	674,730	637,245
1508	الشرقية	العاشر من رمضان	20515	20	24	الأخير	130	1	5355	696,150	60,000	500	44,423	34,808	6,962	3,481	89,674	54,866	626,535	591,727
1509	الشرقية	العاشر من رمضان	20516	22	2	الأرضي	130	1	5355	696,150	60,000	500	44,423	34,808	6,962	3,481	89,674	54,866	626,535	591,727
1510	الشرقية	العاشر من رمضان	20517	22	3	الأرضي	130	1	5355	696,150	60,000	500	44,423	34,808	6,962	3,481	89,674	54,866	626,535	591,727
1511	الشرقية	العاشر من رمضان	20518	22	21	الأخير	130	1	5355	696,150	60,000	500	44,423	34,808	6,962	3,481	89,674	54,866	626,535	591,727
1512	الشرقية	العاشر من رمضان	20519	22	22	الأخير	130	1	5355	696,150	60,000	500	44,423	34,808	6,962	3,481	89,674	54,866	626,535	591,727
1513	الشرقية	العاشر من رمضان	20520	22	23	الأخير	130	1	5355	696,150	60,000	500	44,423	34,808	6,962	3,481	89,674	54,866	626,535	591,727
1514	الشرقية	العاشر من رمضان	20521	22	24	الأخير	130	1	5355	696,150	60,000	500	44,423	34,808	6,962	3,481	89,674	54,866	626,535	591,727
1515	الشرقية	العاشر من رمضان	20522	23	2	الأرضي	130	1	5355	696,150	60,000	500	44,423	34,808	6,962	3,481	89,674	54,866	626,535	591,727
1516	الشرقية	العاشر من رمضان	20523	23	21	الأخير	130	1	5355	696,150	60,000	500	44,423	34,808	6,962	3,481	89,674	54,866	626,535	591,727
1517	الشرقية	العاشر من رمضان	20524	23	22	الأخير	130	1	5355	696,150	60,000	500	44,423	34,808	6,962	3,481	89,674	54,866	626,535	591,727

م	محافظة	المدينة	كود الوحدة	رقم العقار	رقم الوحدة	نوع الدور	مساحة الوحدة	نسبة التميز	سعر المتر	قيمة الوحدة	المستحقات عند الحجز		باقي مستحقات الوحدة عند التعاقد				إجمالي المطلوب عند التعاقد كحد ادنى		الحد الأقصى لقيمة التمويل العقاري	
											مقدم الحجز	م. تسجيل	وديعة 5% صيانة	1% م. إدارية	0.5% مجلس الأمناء	بوديعة الصيانة	بدون وديعة الصيانة	بوديعة الصيانة	بدون وديعة الصيانة	
1518	الشرقية	العاشر من رمضان	20525	23	24	الأخير	130	1	5355	696,150	60,000	500	44,423	34,808	6,962	3,481	89,674	54,866	626,535	591,727
1519	الشرقية	العاشر من رمضان	20526	24	2	الأرضي	130	1	5355	696,150	60,000	500	44,423	34,808	6,962	3,481	89,674	54,866	626,535	591,727
1520	الشرقية	العاشر من رمضان	20527	24	3	الأرضي	130	1	5355	696,150	60,000	500	44,423	34,808	6,962	3,481	89,674	54,866	626,535	591,727
1521	الشرقية	العاشر من رمضان	20528	24	21	الأخير	130	1	5355	696,150	60,000	500	44,423	34,808	6,962	3,481	89,674	54,866	626,535	591,727
1522	الشرقية	العاشر من رمضان	20529	24	22	الأخير	130	1	5355	696,150	60,000	500	44,423	34,808	6,962	3,481	89,674	54,866	626,535	591,727
1523	الشرقية	العاشر من رمضان	20530	24	23	الأخير	130	1	5355	696,150	60,000	500	44,423	34,808	6,962	3,481	89,674	54,866	626,535	591,727
1524	الشرقية	العاشر من رمضان	20531	24	24	الأخير	130	1	5355	696,150	60,000	500	44,423	34,808	6,962	3,481	89,674	54,866	626,535	591,727
1525	الشرقية	العاشر من رمضان	20532	25	2	الأرضي	130	1	5355	696,150	60,000	500	44,423	34,808	6,962	3,481	89,674	54,866	626,535	591,727
1526	الشرقية	العاشر من رمضان	20533	25	3	الأرضي	130	1	5355	696,150	60,000	500	44,423	34,808	6,962	3,481	89,674	54,866	626,535	591,727
1527	الشرقية	العاشر من رمضان	20534	25	21	الأخير	130	1	5355	696,150	60,000	500	44,423	34,808	6,962	3,481	89,674	54,866	626,535	591,727
1528	الشرقية	العاشر من رمضان	20535	25	22	الأخير	130	1	5355	696,150	60,000	500	44,423	34,808	6,962	3,481	89,674	54,866	626,535	591,727
1529	الشرقية	العاشر من رمضان	20536	25	23	الأخير	130	1	5355	696,150	60,000	500	44,423	34,808	6,962	3,481	89,674	54,866	626,535	591,727
1530	الشرقية	العاشر من رمضان	20537	25	24	الأخير	130	1	5355	696,150	60,000	500	44,423	34,808	6,962	3,481	89,674	54,866	626,535	591,727
1531	الشرقية	العاشر من رمضان	20538	26	2	الأرضي	130	1	5355	696,150	60,000	500	44,423	34,808	6,962	3,481	89,674	54,866	626,535	591,727
1532	الشرقية	العاشر من رمضان	20539	26	3	الأرضي	130	1	5355	696,150	60,000	500	44,423	34,808	6,962	3,481	89,674	54,866	626,535	591,727
1533	الشرقية	العاشر من رمضان	20540	26	21	الأخير	130	1	5355	696,150	60,000	500	44,423	34,808	6,962	3,481	89,674	54,866	626,535	591,727
1534	الشرقية	العاشر من رمضان	20541	26	22	الأخير	130	1	5355	696,150	60,000	500	44,423	34,808	6,962	3,481	89,674	54,866	626,535	591,727
1535	الشرقية	العاشر من رمضان	20542	26	23	الأخير	130	1	5355	696,150	60,000	500	44,423	34,808	6,962	3,481	89,674	54,866	626,535	591,727
1536	الشرقية	العاشر من رمضان	20543	26	24	الأخير	130	1	5355	696,150	60,000	500	44,423	34,808	6,962	3,481	89,674	54,866	626,535	591,727
1537	الشرقية	العاشر من رمضان	20544	27	3	الأرضي	130	1	5355	696,150	60,000	500	44,423	34,808	6,962	3,481	89,674	54,866	626,535	591,727
1538	الشرقية	العاشر من رمضان	20545	27	21	الأخير	130	1	5355	696,150	60,000	500	44,423	34,808	6,962	3,481	89,674	54,866	626,535	591,727
1539	الشرقية	العاشر من رمضان	20546	27	24	الأخير	130	1	5355	696,150	60,000	500	44,423	34,808	6,962	3,481	89,674	54,866	626,535	591,727
1540	الشرقية	العاشر من رمضان	20547	28	1	الأرضي	115	1	5355	615,825	60,000	500	32,374	30,792	6,159	3,080	72,405	41,613	554,243	523,451
1541	الشرقية	العاشر من رمضان	20548	28	2	الأرضي	130	1	5355	696,150	60,000	500	44,423	34,808	6,962	3,481	89,674	54,866	626,535	591,727
1542	الشرقية	العاشر من رمضان	20549	28	3	الأرضي	130	1	5355	696,150	60,000	500	44,423	34,808	6,962	3,481	89,674	54,866	626,535	591,727
1543	الشرقية	العاشر من رمضان	20550	28	4	الأرضي	115	1	5355	615,825	60,000	500	32,374	30,792	6,159	3,080	72,405	41,613	554,243	523,451
1544	الشرقية	العاشر من رمضان	20551	28	21	الأخير	130	1	5355	696,150	60,000	500	44,423	34,808	6,962	3,481	89,674	54,866	626,535	591,727
1545	الشرقية	العاشر من رمضان	20552	28	22	الأخير	130	1	5355	696,150	60,000	500	44,423	34,808	6,962	3,481	89,674	54,866	626,535	591,727
1546	الشرقية	العاشر من رمضان	20553	28	23	الأخير	130	1	5355	696,150	60,000	500	44,423	34,808	6,962	3,481	89,674	54,866	626,535	591,727
1547	الشرقية	العاشر من رمضان	20554	28	24	الأخير	130	1	5355	696,150	60,000	500	44,423	34,808	6,962	3,481	89,674	54,866	626,535	591,727
1548	الشرقية	العاشر من رمضان	20555	3	21	الأخير	130	1	5355	696,150	60,000	500	44,423	34,808	6,962	3,481	89,674	54,866	626,535	591,727
1549	الشرقية	العاشر من رمضان	20556	3	22	الأخير	140	1	5355	749,700	60,000	500	52,455	37,485	7,497	3,749	101,186	63,701	674,730	637,245
1550	الشرقية	العاشر من رمضان	20557	3	23	الأخير	140	1	5355	749,700	60,000	500	52,455	37,485	7,497	3,749	101,186	63,701	674,730	637,245
1551	الشرقية	العاشر من رمضان	20558	3	24	الأخير	130	1	5355	696,150	60,000	500	44,423	34,808	6,962	3,481	89,674	54,866	626,535	591,727
1552	الشرقية	العاشر من رمضان	20559	4	21	الأخير	130	1	5355	696,150	60,000	500	44,423	34,808	6,962	3,481	89,674	54,866	626,535	591,727
1553	الشرقية	العاشر من رمضان	20560	4	22	الأخير	140	1	5355	749,700	60,000	500	52,455	37,485	7,497	3,749	101,186	63,701	674,730	637,245
1554	الشرقية	العاشر من رمضان	20561	4	23	الأخير	140	1	5355	749,700	60,000	500	52,455	37,485	7,497	3,749	101,186	63,701	674,730	637,245

م	محافظة	المدينة	كود الوحدة	رقم العقار	رقم الوحدة	نوع الدور	مساحة الوحدة	نسبة التميز	سعر المتر	قيمة الوحدة	المستحقات عند الحجز		بأى مستحقات الوحدة عند التعاقد				إجمالي المطلوب عند التعاقد كحد أدنى		الحد الأقصى لقيمة التمويل العقاري
											مقدم الحجز	م. تسجيل	وديعة 5 % صيانة	1% م. إدارية	0.5% مجلس الأمناء	بوديعة الصيانة	بدون وديعة الصيانة	بوديعة الصيانة	
1555	الشرقية	العاشر من رمضان	20562	4	24	الأخير	130	1	5355	696,150	60,000	500	34,808	6,962	3,481	89,674	54,866	626,535	591,727
1556	الشرقية	العاشر من رمضان	20563	5	21	الأخير	130	1	5355	696,150	60,000	500	34,808	6,962	3,481	89,674	54,866	626,535	591,727
1557	الشرقية	العاشر من رمضان	20564	5	24	الأخير	130	1	5355	696,150	60,000	500	34,808	6,962	3,481	89,674	54,866	626,535	591,727
1558	الشرقية	العاشر من رمضان	20565	6	21	الأخير	130	1	5355	696,150	60,000	500	34,808	6,962	3,481	89,674	54,866	626,535	591,727
1559	الشرقية	العاشر من رمضان	20566	6	24	الأخير	130	1	5355	696,150	60,000	500	34,808	6,962	3,481	89,674	54,866	626,535	591,727
1560	الشرقية	العاشر من رمضان	20567	7	21	الأخير	130	1	5355	696,150	60,000	500	34,808	6,962	3,481	89,674	54,866	626,535	591,727
1561	الشرقية	العاشر من رمضان	20568	7	22	الأخير	140	1	5355	749,700	60,000	500	37,485	7,497	3,749	101,186	63,701	674,730	637,245
1562	الشرقية	العاشر من رمضان	20569	7	23	الأخير	140	1	5355	749,700	60,000	500	37,485	7,497	3,749	101,186	63,701	674,730	637,245
1563	الشرقية	العاشر من رمضان	20570	7	24	الأخير	130	1	5355	696,150	60,000	500	34,808	6,962	3,481	89,674	54,866	626,535	591,727
1564	الشرقية	العاشر من رمضان	20571	8	3	الأرضي	150	1	5355	803,250	60,000	500	40,163	8,033	4,017	112,701	72,538	722,925	682,762
1565	الشرقية	العاشر من رمضان	20572	8	4	الأرضي	130	1	5355	696,150	60,000	500	34,808	6,962	3,481	89,674	54,866	626,535	591,727
1566	الشرقية	العاشر من رمضان	20573	8	22	الأخير	140	1	5355	749,700	60,000	500	37,485	7,497	3,749	101,186	63,701	674,730	637,245
1567	الشرقية	العاشر من رمضان	20574	8	23	الأخير	140	1	5355	749,700	60,000	500	37,485	7,497	3,749	101,186	63,701	674,730	637,245
1568	الشرقية	العاشر من رمضان	20575	8	24	الأخير	130	1	5355	696,150	60,000	500	34,808	6,962	3,481	89,674	54,866	626,535	591,727
1569	الشرقية	العاشر من رمضان	20576	9	3	الأرضي	150	1	5355	803,250	60,000	500	40,163	8,033	4,017	112,701	72,538	722,925	682,762
1570	الشرقية	العاشر من رمضان	20577	9	4	الأرضي	130	1	5355	696,150	60,000	500	34,808	6,962	3,481	89,674	54,866	626,535	591,727
1571	الشرقية	العاشر من رمضان	20578	9	21	الأخير	130	1	5355	696,150	60,000	500	34,808	6,962	3,481	89,674	54,866	626,535	591,727
1572	الشرقية	العاشر من رمضان	20579	9	22	الأخير	140	1	5355	749,700	60,000	500	37,485	7,497	3,749	101,186	63,701	674,730	637,245
1573	الشرقية	العاشر من رمضان	20580	9	24	الأخير	130	1	5355	696,150	60,000	500	34,808	6,962	3,481	89,674	54,866	626,535	591,727
1574	الشرقية	العاشر من رمضان	20581	31	1	الأرضي	115	1	5355	615,825	60,000	500	30,792	6,159	3,080	72,405	41,613	554,243	523,451
1575	الشرقية	العاشر من رمضان	20582	31	3	الأرضي	130	1	5355	696,150	60,000	500	34,808	6,962	3,481	89,674	54,866	626,535	591,727
1576	الشرقية	العاشر من رمضان	20583	31	4	الأرضي	115	1	5355	615,825	60,000	500	30,792	6,159	3,080	72,405	41,613	554,243	523,451
1577	الشرقية	العاشر من رمضان	20584	31	21	الأخير	130	1	5355	696,150	60,000	500	34,808	6,962	3,481	89,674	54,866	626,535	591,727
1578	الشرقية	العاشر من رمضان	20585	31	22	الأخير	130	1	5355	696,150	60,000	500	34,808	6,962	3,481	89,674	54,866	626,535	591,727
1579	الشرقية	العاشر من رمضان	20586	31	23	الأخير	130	1	5355	696,150	60,000	500	34,808	6,962	3,481	89,674	54,866	626,535	591,727
1580	الشرقية	العاشر من رمضان	20587	31	24	الأخير	130	1	5355	696,150	60,000	500	34,808	6,962	3,481	89,674	54,866	626,535	591,727
1581	الشرقية	العاشر من رمضان	20588	32	1	الأرضي	115	1	5355	615,825	60,000	500	30,792	6,159	3,080	72,405	41,613	554,243	523,451
1582	الشرقية	العاشر من رمضان	20589	32	2	الأرضي	130	1	5355	696,150	60,000	500	34,808	6,962	3,481	89,674	54,866	626,535	591,727
1583	الشرقية	العاشر من رمضان	20590	32	3	الأرضي	130	1	5355	696,150	60,000	500	34,808	6,962	3,481	89,674	54,866	626,535	591,727
1584	الشرقية	العاشر من رمضان	20591	32	4	الأرضي	115	1	5355	615,825	60,000	500	30,792	6,159	3,080	72,405	41,613	554,243	523,451
1585	الشرقية	العاشر من رمضان	20592	32	21	الأخير	130	1	5355	696,150	60,000	500	34,808	6,962	3,481	89,674	54,866	626,535	591,727
1586	الشرقية	العاشر من رمضان	20593	32	22	الأخير	130	1	5355	696,150	60,000	500	34,808	6,962	3,481	89,674	54,866	626,535	591,727
1587	الشرقية	العاشر من رمضان	20594	32	23	الأخير	130	1	5355	696,150	60,000	500	34,808	6,962	3,481	89,674	54,866	626,535	591,727
1588	الشرقية	العاشر من رمضان	20595	32	24	الأخير	130	1	5355	696,150	60,000	500	34,808	6,962	3,481	89,674	54,866	626,535	591,727
1589	الشرقية	العاشر من رمضان	20596	33	1	الأرضي	115	1	5355	615,825	60,000	500	30,792	6,159	3,080	72,405	41,613	554,243	523,451
1590	الشرقية	العاشر من رمضان	20597	33	2	الأرضي	130	1	5355	696,150	60,000	500	34,808	6,962	3,481	89,674	54,866	626,535	591,727
1591	الشرقية	العاشر من رمضان	20598	33	3	الأرضي	130	1	5355	696,150	60,000	500	34,808	6,962	3,481	89,674	54,866	626,535	591,727

م	محافظة	المدينة	كود الوحدة	رقم العقار	رقم الوحدة	نوع الدور	مساحة الوحدة	نسبة التميز	سعر المتر	قيمة الوحدة	المستحقات عند الحجز		باقي مستحقات الوحدة عند التعاقد				إجمالي المطلوب عند التعاقد كحد أدنى		الحد الأقصى لقيمة التمويل العقاري	
											م. تسجيل	مقدم الحجز	وديعة 5 % صيانة	1% م. إدارية	0.5% مجلس الأمناء	وديعة الصيانة	بدون وديعة الصيانة	بوديعة الصيانة	بدون وديعة الصيانة	بوديعة الصيانة
1592	الشرقية	العاشر من رمضان	20599	33	4	الأرضي	115	1	5355	615,825	500	60,000	32,374	30,792	6,159	3,080	72,405	41,613	554,243	523,451
1593	الشرقية	العاشر من رمضان	20600	33	21	الأخير	130	1	5355	696,150	500	60,000	44,423	34,808	6,962	3,481	89,674	54,866	626,535	591,727
1594	الشرقية	العاشر من رمضان	20601	33	22	الأخير	130	1	5355	696,150	500	60,000	44,423	34,808	6,962	3,481	89,674	54,866	626,535	591,727
1595	الشرقية	العاشر من رمضان	20602	33	23	الأخير	130	1	5355	696,150	500	60,000	44,423	34,808	6,962	3,481	89,674	54,866	626,535	591,727
1596	الشرقية	العاشر من رمضان	20603	33	24	الأخير	130	1	5355	696,150	500	60,000	44,423	34,808	6,962	3,481	89,674	54,866	626,535	591,727
1597	الشرقية	العاشر من رمضان	20604	34	1	الأرضي	115	1	5355	615,825	500	60,000	32,374	30,792	6,159	3,080	72,405	41,613	554,243	523,451
1598	الشرقية	العاشر من رمضان	20605	34	2	الأرضي	130	1	5355	696,150	500	60,000	44,423	34,808	6,962	3,481	89,674	54,866	626,535	591,727
1599	الشرقية	العاشر من رمضان	20606	34	3	الأرضي	130	1	5355	696,150	500	60,000	44,423	34,808	6,962	3,481	89,674	54,866	626,535	591,727
1600	الشرقية	العاشر من رمضان	20607	34	4	الأرضي	115	1	5355	615,825	500	60,000	32,374	30,792	6,159	3,080	72,405	41,613	554,243	523,451
1601	الشرقية	العاشر من رمضان	20608	34	21	الأخير	130	1	5355	696,150	500	60,000	44,423	34,808	6,962	3,481	89,674	54,866	626,535	591,727
1602	الشرقية	العاشر من رمضان	20609	34	22	الأخير	130	1	5355	696,150	500	60,000	44,423	34,808	6,962	3,481	89,674	54,866	626,535	591,727
1603	الشرقية	العاشر من رمضان	20610	34	23	الأخير	130	1	5355	696,150	500	60,000	44,423	34,808	6,962	3,481	89,674	54,866	626,535	591,727
1604	الشرقية	العاشر من رمضان	20611	34	24	الأخير	130	1	5355	696,150	500	60,000	44,423	34,808	6,962	3,481	89,674	54,866	626,535	591,727
1605	الشرقية	العاشر من رمضان	20612	35	2	الأرضي	130	1	5355	696,150	500	60,000	44,423	34,808	6,962	3,481	89,674	54,866	626,535	591,727
1606	الشرقية	العاشر من رمضان	20613	35	3	الأرضي	130	1	5355	696,150	500	60,000	44,423	34,808	6,962	3,481	89,674	54,866	626,535	591,727
1607	الشرقية	العاشر من رمضان	20614	35	4	الأرضي	115	1	5355	615,825	500	60,000	32,374	30,792	6,159	3,080	72,405	41,613	554,243	523,451
1608	الشرقية	العاشر من رمضان	20615	35	21	الأخير	130	1	5355	696,150	500	60,000	44,423	34,808	6,962	3,481	89,674	54,866	626,535	591,727
1609	الشرقية	العاشر من رمضان	20616	35	22	الأخير	130	1	5355	696,150	500	60,000	44,423	34,808	6,962	3,481	89,674	54,866	626,535	591,727
1610	الشرقية	العاشر من رمضان	20617	35	23	الأخير	130	1	5355	696,150	500	60,000	44,423	34,808	6,962	3,481	89,674	54,866	626,535	591,727
1611	الشرقية	العاشر من رمضان	20618	35	24	الأخير	130	1	5355	696,150	500	60,000	44,423	34,808	6,962	3,481	89,674	54,866	626,535	591,727
1612	الشرقية	العاشر من رمضان	20619	36	4	الأرضي	115	1	5355	615,825	500	60,000	32,374	30,792	6,159	3,080	72,405	41,613	554,243	523,451
1613	الشرقية	العاشر من رمضان	20620	36	22	الأخير	130	1	5355	696,150	500	60,000	44,423	34,808	6,962	3,481	89,674	54,866	626,535	591,727
1614	الشرقية	العاشر من رمضان	20621	36	23	الأخير	130	1	5355	696,150	500	60,000	44,423	34,808	6,962	3,481	89,674	54,866	626,535	591,727
1615	الشرقية	العاشر من رمضان	20622	36	24	الأخير	130	1	5355	696,150	500	60,000	44,423	34,808	6,962	3,481	89,674	54,866	626,535	591,727
1616	الشرقية	العاشر من رمضان	20623	29	1	الأرضي	115	1	5355	615,825	500	60,000	32,374	30,792	6,159	3,080	72,405	41,613	554,243	523,451
1617	الشرقية	العاشر من رمضان	20624	29	2	الأرضي	130	1	5355	696,150	500	60,000	44,423	34,808	6,962	3,481	89,674	54,866	626,535	591,727
1618	الشرقية	العاشر من رمضان	20625	29	3	الأرضي	130	1	5355	696,150	500	60,000	44,423	34,808	6,962	3,481	89,674	54,866	626,535	591,727
1619	الشرقية	العاشر من رمضان	20626	29	4	الأرضي	115	1	5355	615,825	500	60,000	32,374	30,792	6,159	3,080	72,405	41,613	554,243	523,451
1620	الشرقية	العاشر من رمضان	20627	29	21	الأخير	130	1	5355	696,150	500	60,000	44,423	34,808	6,962	3,481	89,674	54,866	626,535	591,727
1621	الشرقية	العاشر من رمضان	20628	29	22	الأخير	130	1	5355	696,150	500	60,000	44,423	34,808	6,962	3,481	89,674	54,866	626,535	591,727
1622	الشرقية	العاشر من رمضان	20629	29	23	الأخير	130	1	5355	696,150	500	60,000	44,423	34,808	6,962	3,481	89,674	54,866	626,535	591,727
1623	الشرقية	العاشر من رمضان	20630	29	24	الأخير	130	1	5355	696,150	500	60,000	44,423	34,808	6,962	3,481	89,674	54,866	626,535	591,727
1624	الشرقية	العاشر من رمضان	20631	30	1	الأرضي	115	1	5355	615,825	500	60,000	32,374	30,792	6,159	3,080	72,405	41,613	554,243	523,451
1625	الشرقية	العاشر من رمضان	20632	30	2	الأرضي	130	1	5355	696,150	500	60,000	44,423	34,808	6,962	3,481	89,674	54,866	626,535	591,727
1626	الشرقية	العاشر من رمضان	20633	30	3	الأرضي	130	1	5355	696,150	500	60,000	44,423	34,808	6,962	3,481	89,674	54,866	626,535	591,727
1627	الشرقية	العاشر من رمضان	20634	30	4	الأرضي	115	1	5355	615,825	500	60,000	32,374	30,792	6,159	3,080	72,405	41,613	554,243	523,451
1628	الشرقية	العاشر من رمضان	20635	30	21	الأخير	130	1	5355	696,150	500	60,000	44,423	34,808	6,962	3,481	89,674	54,866	626,535	591,727

م	محافظة	المدينة	كود الوحدة	رقم العقار	رقم الوحدة	نوع الدور	مساحة الوحدة	نسبة التمييز	سعر المتر	قيمة الوحدة	المستحقات عند الحجز		باقي مستحقات الوحدة عند التعاقد				إجمالي المطلوب عند التعاقد كحد ادنى		الحد الأقصى لقيمة التمويل العقاري	
											م. تسجيل	مقدم الحجز	دفعة تعاقد بحد ادنى 15% للوحدات حتى 1.1 مليون و 20% للوحدات اكبر من 1.1 من قيمة الوحدة	وديعة 5% صيانة	1% م.إدارية	0.5% مجلس الأمناء	بوديعة الصيانة	بودون وديعة الصيانة	بودون وديعة الصيانة	بودون وديعة الصيانة
1629	الشرقية	العاشر من رمضان	20636	30	22	الأخير	130	1	5355	696,150	500	60,000	44,423	34,808	6,962	3,481	89,674	54,866	626,535	591,727
1630	الشرقية	العاشر من رمضان	20637	30	23	الأخير	130	1	5355	696,150	500	60,000	44,423	34,808	6,962	3,481	89,674	54,866	626,535	591,727
1631	الشرقية	العاشر من رمضان	20638	30	24	الأخير	130	1	5355	696,150	500	60,000	44,423	34,808	6,962	3,481	89,674	54,866	626,535	591,727
1632	الشرقية	العاشر من رمضان	20639	10	2	الأرضي	150	1	5355	803,250	500	60,000	60,488	40,163	8,033	4,017	112,701	72,538	722,925	682,762
1633	الشرقية	العاشر من رمضان	20640	10	3	الأرضي	150	1	5355	803,250	500	60,000	60,488	40,163	8,033	4,017	112,701	72,538	722,925	682,762
1634	الشرقية	العاشر من رمضان	20641	10	4	الأرضي	130	1	5355	696,150	500	60,000	44,423	34,808	6,962	3,481	89,674	54,866	626,535	591,727
1635	الشرقية	العاشر من رمضان	20642	10	21	الأخير	130	1	5355	696,150	500	60,000	44,423	34,808	6,962	3,481	89,674	54,866	626,535	591,727
1636	الشرقية	العاشر من رمضان	20643	10	22	الأخير	140	1	5355	749,700	500	60,000	52,455	37,485	7,497	3,749	101,186	63,701	674,730	637,245
1637	الشرقية	العاشر من رمضان	20644	10	23	الأخير	140	1	5355	749,700	500	60,000	52,455	37,485	7,497	3,749	101,186	63,701	674,730	637,245
1638	الشرقية	العاشر من رمضان	20645	10	24	الأخير	130	1	5355	696,150	500	60,000	44,423	34,808	6,962	3,481	89,674	54,866	626,535	591,727
1639	الشرقية	العاشر من رمضان	20646	11	1	الأرضي	100	1	5355	535,500	500	60,000	20,325	26,775	5,355	2,678	55,133	28,358	481,950	455,175
1640	الشرقية	العاشر من رمضان	20647	11	2	الأرضي	150	1	5355	803,250	500	60,000	60,488	40,163	8,033	4,017	112,701	72,538	722,925	682,762
1641	الشرقية	العاشر من رمضان	20648	11	3	الأرضي	150	1	5355	803,250	500	60,000	60,488	40,163	8,033	4,017	112,701	72,538	722,925	682,762
1642	الشرقية	العاشر من رمضان	20649	11	4	الأرضي	130	1	5355	696,150	500	60,000	44,423	34,808	6,962	3,481	89,674	54,866	626,535	591,727
1643	الشرقية	العاشر من رمضان	20650	11	21	الأخير	130	1	5355	696,150	500	60,000	44,423	34,808	6,962	3,481	89,674	54,866	626,535	591,727
1644	الشرقية	العاشر من رمضان	20651	11	22	الأخير	140	1	5355	749,700	500	60,000	52,455	37,485	7,497	3,749	101,186	63,701	674,730	637,245
1645	الشرقية	العاشر من رمضان	20652	11	23	الأخير	140	1	5355	749,700	500	60,000	52,455	37,485	7,497	3,749	101,186	63,701	674,730	637,245
1646	الشرقية	العاشر من رمضان	20653	11	24	الأخير	130	1	5355	696,150	500	60,000	44,423	34,808	6,962	3,481	89,674	54,866	626,535	591,727
1647	الشرقية	العاشر من رمضان	20654	12	23	الأخير	130	1	5355	696,150	500	60,000	44,423	34,808	6,962	3,481	89,674	54,866	626,535	591,727
1648	الشرقية	العاشر من رمضان	20655	12	24	الأخير	130	1	5355	696,150	500	60,000	44,423	34,808	6,962	3,481	89,674	54,866	626,535	591,727
1649	الشرقية	العاشر من رمضان	20656	13	23	الأخير	130	1	5355	696,150	500	60,000	44,423	34,808	6,962	3,481	89,674	54,866	626,535	591,727
1650	الشرقية	العاشر من رمضان	20657	13	24	الأخير	130	1	5355	696,150	500	60,000	44,423	34,808	6,962	3,481	89,674	54,866	626,535	591,727
1651	الشرقية	العاشر من رمضان	20658	3	20	الرابع	130	1.02	5355	710,073	500	60,000	46,511	35,504	7,101	3,551	92,667	57,163	639,066	603,562
1652	الشرقية	العاشر من رمضان	20659	13	12	الثاني	130	1.02	5355	710,073	500	60,000	46,511	35,504	7,101	3,551	92,667	57,163	639,066	603,562
1653	الشرقية	العاشر من رمضان	20660	22	12	الثاني	130	1.02	5355	710,073	500	60,000	46,511	35,504	7,101	3,551	92,667	57,163	639,066	603,562
1654	الشرقية	العاشر من رمضان	20661	25	16	الثالث	130	1.02	5355	710,073	500	60,000	46,511	35,504	7,101	3,551	92,667	57,163	639,066	603,562
1655	الشرقية	العاشر من رمضان	20662	26	6	الأول	130	1.02	5355	710,073	500	60,000	46,511	35,504	7,101	3,551	92,667	57,163	639,066	603,562
1656	الشرقية	العاشر من رمضان	20663	28	14	الثالث	130	1.02	5355	710,073	500	60,000	46,511	35,504	7,101	3,551	92,667	57,163	639,066	603,562
1657	الشرقية	العاشر من رمضان	20664	28	18	الرابع	130	1.02	5355	710,073	500	60,000	46,511	35,504	7,101	3,551	92,667	57,163	639,066	603,562
1658	الشرقية	العاشر من رمضان	20665	28	20	الرابع	130	1.02	5355	710,073	500	60,000	46,511	35,504	7,101	3,551	92,667	57,163	639,066	603,562
1659	الشرقية	العاشر من رمضان	20666	31	5	الأول	130	1.02	5355	710,073	500	60,000	46,511	35,504	7,101	3,551	92,667	57,163	639,066	603,562
1660	الشرقية	العاشر من رمضان	20667	31	10	الثاني	130	1.02	5355	710,073	500	60,000	46,511	35,504	7,101	3,551	92,667	57,163	639,066	603,562
1661	الشرقية	العاشر من رمضان	20668	31	15	الثالث	130	1.02	5355	710,073	500	60,000	46,511	35,504	7,101	3,551	92,667	57,163	639,066	603,562
1662	الشرقية	العاشر من رمضان	20669	32	7	الأول	130	1.02	5355	710,073	500	60,000	46,511	35,504	7,101	3,551	92,667	57,163	639,066	603,562
1663	الشرقية	العاشر من رمضان	20670	32	11	الثاني	130	1.02	5355	710,073	500	60,000	46,511	35,504	7,101	3,551	92,667	57,163	639,066	603,562
1664	الشرقية	العاشر من رمضان	20671	32	12	الثاني	130	1.02	5355	710,073	500	60,000	46,511	35,504	7,101	3,551	92,667	57,163	639,066	603,562
1665	الشرقية	العاشر من رمضان	20672	32	13	الثالث	130	1.02	5355	710,073	500	60,000	46,511	35,504	7,101	3,551	92,667	57,163	639,066	603,562

م	محافظة	المدينة	كود الوحدة	رقم العقار	رقم الوحدة	نوع الدور	مساحة الوحدة	نسبة التميز	سعر المتر	قيمة الوحدة	المستحقات عند الحجز		باقي مستحقات الوحدة عند التعاقد				إجمالي المطلوب عند التعاقد كحد ادنى		الحد الاقصى لقيمة التمويل العقاري	
											مقدم الحجز	م.تسجيل	وديعة 5 % صيانة	1% م.إدارية	0.5% مجلس الأمناء	بوديعة الصيانة	بدون وديعة الصيانة	بوديعة الصيانة	بدون وديعة الصيانة	
1666	الشرقية	العاشر من رمضان	20673	32	14	الثالث	130	1.02	5355	710,073	60,000	500	46,511	35,504	7,101	3,551	92,667	57,163	639,066	603,562
1667	الشرقية	العاشر من رمضان	20674	32	15	الثالث	130	1.02	5355	710,073	60,000	500	46,511	35,504	7,101	3,551	92,667	57,163	639,066	603,562
1668	الشرقية	العاشر من رمضان	20675	32	20	الرابع	130	1.02	5355	710,073	60,000	500	46,511	35,504	7,101	3,551	92,667	57,163	639,066	603,562
1669	الشرقية	العاشر من رمضان	20676	33	5	الأول	130	1.02	5355	710,073	60,000	500	46,511	35,504	7,101	3,551	92,667	57,163	639,066	603,562
1670	الشرقية	العاشر من رمضان	20677	33	13	الثالث	130	1.02	5355	710,073	60,000	500	46,511	35,504	7,101	3,551	92,667	57,163	639,066	603,562
1671	الشرقية	العاشر من رمضان	20678	33	16	الثالث	130	1.02	5355	710,073	60,000	500	46,511	35,504	7,101	3,551	92,667	57,163	639,066	603,562
1672	الشرقية	العاشر من رمضان	20679	34	5	الأول	130	1.02	5355	710,073	60,000	500	46,511	35,504	7,101	3,551	92,667	57,163	639,066	603,562
1673	الشرقية	العاشر من رمضان	20680	34	6	الأول	130	1.02	5355	710,073	60,000	500	46,511	35,504	7,101	3,551	92,667	57,163	639,066	603,562
1674	الشرقية	العاشر من رمضان	20681	13	17	الرابع	130	1.02	5355	710,073	60,000	500	46,511	35,504	7,101	3,551	92,667	57,163	639,066	603,562
1675	الشرقية	العاشر من رمضان	20682	18	9	الثاني	130	1.02	5355	710,073	60,000	500	46,511	35,504	7,101	3,551	92,667	57,163	639,066	603,562
1676	الشرقية	العاشر من رمضان	20683	19	9	الثاني	130	1.02	5355	710,073	60,000	500	46,511	35,504	7,101	3,551	92,667	57,163	639,066	603,562
1677	الشرقية	العاشر من رمضان	20684	20	15	الثالث	130	1.02	5355	710,073	60,000	500	46,511	35,504	7,101	3,551	92,667	57,163	639,066	603,562
1678	الشرقية	العاشر من رمضان	20685	21	16	الثالث	130	1.02	5355	710,073	60,000	500	46,511	35,504	7,101	3,551	92,667	57,163	639,066	603,562
1679	الشرقية	العاشر من رمضان	20686	21	20	الرابع	130	1.02	5355	710,073	60,000	500	46,511	35,504	7,101	3,551	92,667	57,163	639,066	603,562
1680	الشرقية	العاشر من رمضان	20687	22	9	الثاني	130	1.02	5355	710,073	60,000	500	46,511	35,504	7,101	3,551	92,667	57,163	639,066	603,562
1681	الشرقية	العاشر من رمضان	20688	22	13	الثالث	130	1.02	5355	710,073	60,000	500	46,511	35,504	7,101	3,551	92,667	57,163	639,066	603,562
1682	الشرقية	العاشر من رمضان	20689	23	8	الأول	130	1.02	5355	710,073	60,000	500	46,511	35,504	7,101	3,551	92,667	57,163	639,066	603,562
1683	الشرقية	العاشر من رمضان	20690	23	9	الثاني	130	1.02	5355	710,073	60,000	500	46,511	35,504	7,101	3,551	92,667	57,163	639,066	603,562
1684	الشرقية	العاشر من رمضان	20691	23	12	الثاني	130	1.02	5355	710,073	60,000	500	46,511	35,504	7,101	3,551	92,667	57,163	639,066	603,562
1685	الشرقية	العاشر من رمضان	20692	23	13	الثالث	130	1.02	5355	710,073	60,000	500	46,511	35,504	7,101	3,551	92,667	57,163	639,066	603,562
1686	الشرقية	العاشر من رمضان	20693	23	20	الرابع	130	1.02	5355	710,073	60,000	500	46,511	35,504	7,101	3,551	92,667	57,163	639,066	603,562
1687	الشرقية	العاشر من رمضان	20694	24	5	الأول	130	1.02	5355	710,073	60,000	500	46,511	35,504	7,101	3,551	92,667	57,163	639,066	603,562
1688	الشرقية	العاشر من رمضان	20695	24	12	الثاني	130	1.02	5355	710,073	60,000	500	46,511	35,504	7,101	3,551	92,667	57,163	639,066	603,562
1689	الشرقية	العاشر من رمضان	20696	25	20	الرابع	130	1.02	5355	710,073	60,000	500	46,511	35,504	7,101	3,551	92,667	57,163	639,066	603,562
1690	الشرقية	العاشر من رمضان	20697	27	5	الأول	130	1.02	5355	710,073	60,000	500	46,511	35,504	7,101	3,551	92,667	57,163	639,066	603,562
1691	الشرقية	العاشر من رمضان	20698	27	9	الثاني	130	1.02	5355	710,073	60,000	500	46,511	35,504	7,101	3,551	92,667	57,163	639,066	603,562
1692	الشرقية	العاشر من رمضان	20699	27	13	الثالث	130	1.02	5355	710,073	60,000	500	46,511	35,504	7,101	3,551	92,667	57,163	639,066	603,562
1693	الشرقية	العاشر من رمضان	20700	27	17	الرابع	130	1.02	5355	710,073	60,000	500	46,511	35,504	7,101	3,551	92,667	57,163	639,066	603,562
1694	الشرقية	العاشر من رمضان	20701	27	20	الرابع	130	1.02	5355	710,073	60,000	500	46,511	35,504	7,101	3,551	92,667	57,163	639,066	603,562
1695	الشرقية	العاشر من رمضان	20702	28	6	الأول	130	1.02	5355	710,073	60,000	500	46,511	35,504	7,101	3,551	92,667	57,163	639,066	603,562
1696	الشرقية	العاشر من رمضان	20703	28	10	الثاني	130	1.02	5355	710,073	60,000	500	46,511	35,504	7,101	3,551	92,667	57,163	639,066	603,562
1697	الشرقية	العاشر من رمضان	20704	28	11	الثاني	130	1.02	5355	710,073	60,000	500	46,511	35,504	7,101	3,551	92,667	57,163	639,066	603,562
1698	الشرقية	العاشر من رمضان	20705	28	14	الثالث	130	1.02	5355	710,073	60,000	500	46,511	35,504	7,101	3,551	92,667	57,163	639,066	603,562
1699	الشرقية	العاشر من رمضان	20706	28	16	الثالث	130	1.02	5355	710,073	60,000	500	46,511	35,504	7,101	3,551	92,667	57,163	639,066	603,562
1700	الشرقية	العاشر من رمضان	20707	34	9	الثالث	130	1.02	5355	710,073	60,000	500	46,511	35,504	7,101	3,551	92,667	57,163	639,066	603,562
1701	الشرقية	العاشر من رمضان	20708	34	11	الثالث	130	1.02	5355	710,073	60,000	500	46,511	35,504	7,101	3,551	92,667	57,163	639,066	603,562
1702	الاسكندرية	برج العرب الجديدة	20709	3	19	الرابع	140	1.02	5075	724,710	60,000	500	48,707	36,236	7,248	3,624	95,815	59,579	652,239	616,003

الحد الأقصى لقيمة التمويل العقاري		إجمالي المطلوب عند التعاقد كحد أدنى		باقى مستحقات الوحدة عند التعاقد				المستحقات عند الحجز		قيمة الوحدة	سعر المتر	نسبة التميز	مساحة الوحدة	نوع الدور	رقم الوحدة	رقم العقار	كود الوحدة	المدينة	محافظة	م
بدون ودیعة الصيانة	بودیعة الصيانة	بدون ودیعة الصيانة	بودیعة الصيانة	0.5% مجلس الأمناء	1% م.إدارية	ودیعة 5 % صيانة	دفعة تعاقد بحد ادنى 15% للوحدات حتى 1.1 مليون و 20% للوحدات اكبر من 1.1 من قيمة الوحدة	م.تسجيل	مقدم الحجز											
616,003	652,239	59,579	95,815	3,624	7,248	36,236	48,707	500	60,000	724,710	5075	1.02	140	الثاني	10	5	20710	برج العرب الجديدة	الاسكندرية	1703
560,787	593,775	48,860	81,848	3,299	6,598	32,988	38,963	500	60,000	659,750	5075	1	130	الارضى	4	20	20711	برج العرب الجديدة	الاسكندرية	1704
560,787	593,775	48,860	81,848	3,299	6,598	32,988	38,963	500	60,000	659,750	5075	1	130	الأخير	24	20	20712	برج العرب الجديدة	الاسكندرية	1705
572,003	605,651	51,037	84,685	3,365	6,730	33,648	40,942	500	60,000	672,945	5075	1.02	130	الرابع	20	21	20713	برج العرب الجديدة	الاسكندرية	1706
560,787	593,775	48,860	81,848	3,299	6,598	32,988	38,963	500	60,000	659,750	5075	1	130	الارضى	3	22	20714	برج العرب الجديدة	الاسكندرية	1707
572,003	605,651	51,037	84,685	3,365	6,730	33,648	40,942	500	60,000	672,945	5075	1.02	130	الأول	5	22	20715	برج العرب الجديدة	الاسكندرية	1708
572,003	605,651	51,037	84,685	3,365	6,730	33,648	40,942	500	60,000	672,945	5075	1.02	130	الأول	6	22	20716	برج العرب الجديدة	الاسكندرية	1709
572,003	605,651	51,037	84,685	3,365	6,730	33,648	40,942	500	60,000	672,945	5075	1.02	130	الأول	7	22	20717	برج العرب الجديدة	الاسكندرية	1710
572,003	605,651	51,037	84,685	3,365	6,730	33,648	40,942	500	60,000	672,945	5075	1.02	130	الأول	8	22	20718	برج العرب الجديدة	الاسكندرية	1711
572,003	605,651	51,037	84,685	3,365	6,730	33,648	40,942	500	60,000	672,945	5075	1.02	130	الثاني	9	22	20719	برج العرب الجديدة	الاسكندرية	1712
572,003	605,651	51,037	84,685	3,365	6,730	33,648	40,942	500	60,000	672,945	5075	1.02	130	الثاني	10	22	20720	برج العرب الجديدة	الاسكندرية	1713
572,003	605,651	51,037	84,685	3,365	6,730	33,648	40,942	500	60,000	672,945	5075	1.02	130	الثاني	11	22	20721	برج العرب الجديدة	الاسكندرية	1714
572,003	605,651	51,037	84,685	3,365	6,730	33,648	40,942	500	60,000	672,945	5075	1.02	130	الثاني	12	22	20722	برج العرب الجديدة	الاسكندرية	1715
572,003	605,651	51,037	84,685	3,365	6,730	33,648	40,942	500	60,000	672,945	5075	1.02	130	الثالث	13	22	20723	برج العرب الجديدة	الاسكندرية	1716
572,003	605,651	51,037	84,685	3,365	6,730	33,648	40,942	500	60,000	672,945	5075	1.02	130	الثالث	14	22	20724	برج العرب الجديدة	الاسكندرية	1717
572,003	605,651	51,037	84,685	3,365	6,730	33,648	40,942	500	60,000	672,945	5075	1.02	130	الثالث	15	22	20725	برج العرب الجديدة	الاسكندرية	1718
572,003	605,651	51,037	84,685	3,365	6,730	33,648	40,942	500	60,000	672,945	5075	1.02	130	الثالث	16	22	20726	برج العرب الجديدة	الاسكندرية	1719
572,003	605,651	51,037	84,685	3,365	6,730	33,648	40,942	500	60,000	672,945	5075	1.02	130	الرابع	17	22	20727	برج العرب الجديدة	الاسكندرية	1720
572,003	605,651	51,037	84,685	3,365	6,730	33,648	40,942	500	60,000	672,945	5075	1.02	130	الرابع	18	22	20728	برج العرب الجديدة	الاسكندرية	1721
572,003	605,651	51,037	84,685	3,365	6,730	33,648	40,942	500	60,000	672,945	5075	1.02	130	الرابع	19	22	20729	برج العرب الجديدة	الاسكندرية	1722
572,003	605,651	51,037	84,685	3,365	6,730	33,648	40,942	500	60,000	672,945	5075	1.02	130	الرابع	20	22	20730	برج العرب الجديدة	الاسكندرية	1723
560,787	593,775	48,860	81,848	3,299	6,598	32,988	38,963	500	60,000	659,750	5075	1	130	الارضى	4	23	20731	برج العرب الجديدة	الاسكندرية	1724
572,003	605,651	51,037	84,685	3,365	6,730	33,648	40,942	500	60,000	672,945	5075	1.02	130	الأول	5	23	20732	برج العرب الجديدة	الاسكندرية	1725
616,003	652,239	59,579	95,815	3,624	7,248	36,236	48,707	500	60,000	724,710	5075	1.02	140	الأول	6	23	20733	برج العرب الجديدة	الاسكندرية	1726
616,003	652,239	59,579	95,815	3,624	7,248	36,236	48,707	500	60,000	724,710	5075	1.02	140	الأول	7	23	20734	برج العرب الجديدة	الاسكندرية	1727
572,003	605,651	51,037	84,685	3,365	6,730	33,648	40,942	500	60,000	672,945	5075	1.02	130	الأول	8	23	20735	برج العرب الجديدة	الاسكندرية	1728
572,003	605,651	51,037	84,685	3,365	6,730	33,648	40,942	500	60,000	672,945	5075	1.02	130	الثاني	9	23	20736	برج العرب الجديدة	الاسكندرية	1729
616,003	652,239	59,579	95,815	3,624	7,248	36,236	48,707	500	60,000	724,710	5075	1.02	140	الثاني	10	23	20737	برج العرب الجديدة	الاسكندرية	1730
616,003	652,239	59,579	95,815	3,624	7,248	36,236	48,707	500	60,000	724,710	5075	1.02	140	الثاني	11	23	20738	برج العرب الجديدة	الاسكندرية	1731
572,003	605,651	51,037	84,685	3,365	6,730	33,648	40,942	500	60,000	672,945	5075	1.02	130	الثاني	12	23	20739	برج العرب الجديدة	الاسكندرية	1732
572,003	605,651	51,037	84,685	3,365	6,730	33,648	40,942	500	60,000	672,945	5075	1.02	130	الثالث	13	23	20740	برج العرب الجديدة	الاسكندرية	1733
616,003	652,239	59,579	95,815	3,624	7,248	36,236	48,707	500	60,000	724,710	5075	1.02	140	الثالث	14	23	20741	برج العرب الجديدة	الاسكندرية	1734
616,003	652,239	59,579	95,815	3,624	7,248	36,236	48,707	500	60,000	724,710	5075	1.02	140	الثالث	15	23	20742	برج العرب الجديدة	الاسكندرية	1735
572,003	605,651	51,037	84,685	3,365	6,730	33,648	40,942	500	60,000	672,945	5075	1.02	130	الثالث	16	23	20743	برج العرب الجديدة	الاسكندرية	1736
572,003	605,651	51,037	84,685	3,365	6,730	33,648	40,942	500	60,000	672,945	5075	1.02	130	الرابع	17	23	20744	برج العرب الجديدة	الاسكندرية	1737
616,003	652,239	59,579	95,815	3,624	7,248	36,236	48,707	500	60,000	724,710	5075	1.02	140	الرابع	18	23	20745	برج العرب الجديدة	الاسكندرية	1738
616,003	652,239	59,579	95,815	3,624	7,248	36,236	48,707	500	60,000	724,710	5075	1.02	140	الرابع	19	23	20746	برج العرب الجديدة	الاسكندرية	1739

م	محافظة	المدينة	كود الوحدة	رقم العقار	رقم الوحدة	نوع الدور	مساحة الوحدة	نسبة التميز	سعر المتر	قيمة الوحدة	المستحقات عند الحجز		باقي مستحقات الوحدة عند التعاقد				إجمالي المطلوب عند التعاقد كحد أدنى		الحد الأقصى لقيمة التمويل العقاري	
											م. تسجيل	مقدم الحجز	ودعية 5% صيانة	1% م. إدارية	0.5% مجلس الأمناء	بوديعة الصيانة	بدون ودية الصيانة	بوديعة الصيانة	بدون ودية الصيانة	بوديعة الصيانة
1740	الاسكندرية	برج العرب الجديدة	20747	23	20	الرابع	130	1.02	5075	672,945	60,000	500	40,942	33,648	6,730	3,365	84,685	51,037	605,651	572,003
1741	الاسكندرية	برج العرب الجديدة	20748	24	4	الارضى	130	1	5075	659,750	60,000	500	38,963	32,988	6,598	3,299	81,848	48,860	593,775	560,787
1742	الاسكندرية	برج العرب الجديدة	20749	24	5	الأول	130	1.02	5075	672,945	60,000	500	40,942	33,648	6,730	3,365	84,685	51,037	605,651	572,003
1743	الاسكندرية	برج العرب الجديدة	20750	24	6	الأول	140	1.02	5075	724,710	60,000	500	48,707	36,236	7,248	3,624	95,815	59,579	652,239	616,003
1744	الاسكندرية	برج العرب الجديدة	20751	24	7	الأول	140	1.02	5075	724,710	60,000	500	48,707	36,236	7,248	3,624	95,815	59,579	652,239	616,003
1745	الاسكندرية	برج العرب الجديدة	20752	24	8	الأول	130	1.02	5075	672,945	60,000	500	40,942	33,648	6,730	3,365	84,685	51,037	605,651	572,003
1746	الاسكندرية	برج العرب الجديدة	20753	24	9	الثاني	130	1.02	5075	672,945	60,000	500	40,942	33,648	6,730	3,365	84,685	51,037	605,651	572,003
1747	الاسكندرية	برج العرب الجديدة	20754	24	10	الثاني	140	1.02	5075	724,710	60,000	500	48,707	36,236	7,248	3,624	95,815	59,579	652,239	616,003
1748	الاسكندرية	برج العرب الجديدة	20755	24	11	الثاني	140	1.02	5075	724,710	60,000	500	48,707	36,236	7,248	3,624	95,815	59,579	652,239	616,003
1749	الاسكندرية	برج العرب الجديدة	20756	24	12	الثاني	130	1.02	5075	672,945	60,000	500	40,942	33,648	6,730	3,365	84,685	51,037	605,651	572,003
1750	الاسكندرية	برج العرب الجديدة	20757	24	13	الثالث	130	1.02	5075	672,945	60,000	500	40,942	33,648	6,730	3,365	84,685	51,037	605,651	572,003
1751	الاسكندرية	برج العرب الجديدة	20758	24	14	الثالث	140	1.02	5075	724,710	60,000	500	48,707	36,236	7,248	3,624	95,815	59,579	652,239	616,003
1752	الاسكندرية	برج العرب الجديدة	20759	24	15	الثالث	140	1.02	5075	724,710	60,000	500	48,707	36,236	7,248	3,624	95,815	59,579	652,239	616,003
1753	الاسكندرية	برج العرب الجديدة	20760	24	16	الثالث	130	1.02	5075	672,945	60,000	500	40,942	33,648	6,730	3,365	84,685	51,037	605,651	572,003
1754	الاسكندرية	برج العرب الجديدة	20761	24	17	الرابع	130	1.02	5075	672,945	60,000	500	40,942	33,648	6,730	3,365	84,685	51,037	605,651	572,003
1755	الاسكندرية	برج العرب الجديدة	20762	24	18	الرابع	140	1.02	5075	724,710	60,000	500	48,707	36,236	7,248	3,624	95,815	59,579	652,239	616,003
1756	الاسكندرية	برج العرب الجديدة	20763	24	19	الرابع	140	1.02	5075	724,710	60,000	500	48,707	36,236	7,248	3,624	95,815	59,579	652,239	616,003
1757	الاسكندرية	برج العرب الجديدة	20764	24	20	الرابع	130	1.02	5075	672,945	60,000	500	40,942	33,648	6,730	3,365	84,685	51,037	605,651	572,003
1758	الاسكندرية	برج العرب الجديدة	20765	25	4	الارضى	115	1	5075	583,625	60,000	500	27,544	29,182	5,837	2,919	65,482	36,300	525,263	496,081
1759	الاسكندرية	برج العرب الجديدة	20766	25	5	الأول	130	1.02	5075	672,945	60,000	500	40,942	33,648	6,730	3,365	84,685	51,037	605,651	572,003
1760	الاسكندرية	برج العرب الجديدة	20767	25	6	الأول	130	1.02	5075	672,945	60,000	500	40,942	33,648	6,730	3,365	84,685	51,037	605,651	572,003
1761	الاسكندرية	برج العرب الجديدة	20768	25	7	الأول	130	1.02	5075	672,945	60,000	500	40,942	33,648	6,730	3,365	84,685	51,037	605,651	572,003
1762	الاسكندرية	برج العرب الجديدة	20769	25	8	الأول	130	1.02	5075	672,945	60,000	500	40,942	33,648	6,730	3,365	84,685	51,037	605,651	572,003
1763	الاسكندرية	برج العرب الجديدة	20770	25	9	الثاني	130	1.02	5075	672,945	60,000	500	40,942	33,648	6,730	3,365	84,685	51,037	605,651	572,003
1764	الاسكندرية	برج العرب الجديدة	20771	25	10	الثاني	130	1.02	5075	672,945	60,000	500	40,942	33,648	6,730	3,365	84,685	51,037	605,651	572,003
1765	الاسكندرية	برج العرب الجديدة	20772	25	11	الثاني	130	1.02	5075	672,945	60,000	500	40,942	33,648	6,730	3,365	84,685	51,037	605,651	572,003
1766	الاسكندرية	برج العرب الجديدة	20773	25	12	الثاني	130	1.02	5075	672,945	60,000	500	40,942	33,648	6,730	3,365	84,685	51,037	605,651	572,003
1767	الاسكندرية	برج العرب الجديدة	20774	25	13	الثالث	130	1.02	5075	672,945	60,000	500	40,942	33,648	6,730	3,365	84,685	51,037	605,651	572,003
1768	الاسكندرية	برج العرب الجديدة	20775	25	14	الثالث	130	1.02	5075	672,945	60,000	500	40,942	33,648	6,730	3,365	84,685	51,037	605,651	572,003
1769	الاسكندرية	برج العرب الجديدة	20776	25	15	الثالث	130	1.02	5075	672,945	60,000	500	40,942	33,648	6,730	3,365	84,685	51,037	605,651	572,003
1770	الاسكندرية	برج العرب الجديدة	20777	25	16	الثالث	130	1.02	5075	672,945	60,000	500	40,942	33,648	6,730	3,365	84,685	51,037	605,651	572,003
1771	الاسكندرية	برج العرب الجديدة	20778	25	17	الرابع	130	1.02	5075	672,945	60,000	500	40,942	33,648	6,730	3,365	84,685	51,037	605,651	572,003
1772	الاسكندرية	برج العرب الجديدة	20779	25	18	الرابع	130	1.02	5075	672,945	60,000	500	40,942	33,648	6,730	3,365	84,685	51,037	605,651	572,003
1773	الاسكندرية	برج العرب الجديدة	20780	25	19	الرابع	130	1.02	5075	672,945	60,000	500	40,942	33,648	6,730	3,365	84,685	51,037	605,651	572,003
1774	الاسكندرية	برج العرب الجديدة	20781	25	20	الرابع	130	1.02	5075	672,945	60,000	500	40,942	33,648	6,730	3,365	84,685	51,037	605,651	572,003
1775	الاسكندرية	برج العرب الجديدة	20782	25	21	الأخير	130	1	5075	659,750	60,000	500	38,963	32,988	6,598	3,299	81,848	48,860	593,775	560,787
1776	الاسكندرية	برج العرب الجديدة	20783	26	5	الأول	130	1.02	5075	672,945	60,000	500	40,942	33,648	6,730	3,365	84,685	51,037	605,651	572,003

م	محافظة	المدينة	كود الوحدة	رقم العقار	رقم الوحدة	نوع الدور	مساحة الوحدة	نسبة التمييز	سعر المتر	قيمة الوحدة	المستحقات عند الحجز		باقي مستحقات الوحدة عند التعاقد				إجمالي المطلوب عند التعاقد كحد ادنى		الحد الأقصى لقيمة التمويل العقاري	
											مقدم الحجز	م. تسجيل	وديعة 5 % صيانة	1% م. إدارية	0.5% مجلس الأمناء	وديعة الصيانة	بدون وديعة الصيانة	بدون وديعة الصيانة	بدون وديعة الصيانة	
1777	الاسكندرية	برج العرب الجديدة	20784	26	6	الأول	130	1.02	5075	672,945	60,000	500	40,942	33,648	6,730	3,365	84,685	51,037	605,651	572,003
1778	الاسكندرية	برج العرب الجديدة	20785	26	7	الأول	130	1.02	5075	672,945	60,000	500	40,942	33,648	6,730	3,365	84,685	51,037	605,651	572,003
1779	الاسكندرية	برج العرب الجديدة	20786	26	8	الأول	130	1.02	5075	672,945	60,000	500	40,942	33,648	6,730	3,365	84,685	51,037	605,651	572,003
1780	الاسكندرية	برج العرب الجديدة	20787	26	9	الثاني	130	1.02	5075	672,945	60,000	500	40,942	33,648	6,730	3,365	84,685	51,037	605,651	572,003
1781	الاسكندرية	برج العرب الجديدة	20788	26	10	الثاني	130	1.02	5075	672,945	60,000	500	40,942	33,648	6,730	3,365	84,685	51,037	605,651	572,003
1782	الاسكندرية	برج العرب الجديدة	20789	26	11	الثاني	130	1.02	5075	672,945	60,000	500	40,942	33,648	6,730	3,365	84,685	51,037	605,651	572,003
1783	الاسكندرية	برج العرب الجديدة	20790	26	12	الثاني	130	1.02	5075	672,945	60,000	500	40,942	33,648	6,730	3,365	84,685	51,037	605,651	572,003
1784	الاسكندرية	برج العرب الجديدة	20791	26	13	الثالث	130	1.02	5075	672,945	60,000	500	40,942	33,648	6,730	3,365	84,685	51,037	605,651	572,003
1785	الاسكندرية	برج العرب الجديدة	20792	26	14	الثالث	130	1.02	5075	672,945	60,000	500	40,942	33,648	6,730	3,365	84,685	51,037	605,651	572,003
1786	الاسكندرية	برج العرب الجديدة	20793	26	15	الثالث	130	1.02	5075	672,945	60,000	500	40,942	33,648	6,730	3,365	84,685	51,037	605,651	572,003
1787	الاسكندرية	برج العرب الجديدة	20794	26	16	الثالث	130	1.02	5075	672,945	60,000	500	40,942	33,648	6,730	3,365	84,685	51,037	605,651	572,003
1788	الاسكندرية	برج العرب الجديدة	20795	26	17	الرابع	130	1.02	5075	672,945	60,000	500	40,942	33,648	6,730	3,365	84,685	51,037	605,651	572,003
1789	الاسكندرية	برج العرب الجديدة	20796	26	18	الرابع	130	1.02	5075	672,945	60,000	500	40,942	33,648	6,730	3,365	84,685	51,037	605,651	572,003
1790	الاسكندرية	برج العرب الجديدة	20797	26	19	الرابع	130	1.02	5075	672,945	60,000	500	40,942	33,648	6,730	3,365	84,685	51,037	605,651	572,003
1791	الاسكندرية	برج العرب الجديدة	20798	26	20	الرابع	130	1.02	5075	672,945	60,000	500	40,942	33,648	6,730	3,365	84,685	51,037	605,651	572,003
1792	الاسكندرية	برج العرب الجديدة	20799	26	21	الأخير	130	1	5075	659,750	60,000	500	38,963	32,988	6,598	3,299	81,848	48,860	593,775	560,787

ثالثاً: نماذج إسترشادية للأقساط الشهرية (تابع)

جداول استرشادية

لفئة متوسط الدخل لمتوسط اسعار الوحدات السكنية بمشروعات (جنة-سكن-دار)

بمقدم ١٥% من سعر الوحدة حتى ١,١ مليون و ٢٠% من سعر الوحدة حتى ١,٤ مليون - بعائد ٣% - بقسط ثابت - لمدة ٣٠ عام
(مع مراعاة الملاحظات المشار إليها ادناه)

المشروع	المدينة	الدخل الشهري	مدة القرض	عائد المنح	سعر الوحدة السكنية	مبلغ الصيانة	مبلغ القرض غير شامل م الصيانة	قيمة القسط	المقدم	نسبة القسط من الدخل	دعم العائد التقديري
١٥-مايو	السادات	7,500	30	3%	833,250	41,663	708,263	2,986	124,988	39.81%	1,069,601
		9,000	30	3%	833,250	41,663	708,263	2,986	124,988	33.18%	1,069,601
		14,000	30	3%	833,250	41,663	708,263	2,986	124,988	21.33%	1,069,601
السادات	السادات	6,850	30	3%	761,250	38,063	647,063	2,728	114,188	39.83%	977,178
		9,000	30	3%	761,250	38,063	647,063	2,728	114,188	30.31%	977,178
		14,000	30	3%	761,250	38,063	647,063	2,728	114,188	19.49%	977,178
الشروق	الشروق	11,100	30	3%	1,309,500	65,475	1,047,600	4,417	261,900	39.79%	1,582,060
		12,000	30	3%	1,309,500	65,475	1,047,600	4,417	261,900	36.81%	1,582,060
		14,000	30	3%	1,309,500	65,475	1,047,600	4,417	261,900	31.55%	1,582,060
دار مصر	العاشر من رمضان	7,200	30	3%	803,250	40,163	682,763	2,879	120,488	39.98%	1,031,091
		9,000	30	3%	803,250	40,163	682,763	2,879	120,488	31.98%	1,031,091
		14,000	30	3%	803,250	40,163	682,763	2,879	120,488	20.56%	1,031,091
بدر	بدر	7,600	30	3%	846,090	42,305	719,177	3,032	126,914	39.90%	1,086,083
		9,000	30	3%	846,090	42,305	719,177	3,032	126,914	33.69%	1,086,083
		14,000	30	3%	846,090	42,305	719,177	3,032	126,914	21.66%	1,086,083
برج العرب الجديدة	برج العرب الجديدة	6,500	30	3%	724,710	36,236	616,004	2,597	108,707	39.96%	930,274
		9,000	30	3%	724,710	36,236	616,004	2,597	108,707	28.86%	930,274
		14,000	30	3%	724,710	36,236	616,004	2,597	108,707	18.55%	930,274
حدائق أكتوبر	حدائق أكتوبر	9,400	30	3%	1,040,250	52,013	884,213	3,728	156,038	39.66%	1,335,316
		12,000	30	3%	1,040,250	52,013	884,213	3,728	156,038	31.07%	1,335,316
		14,000	30	3%	1,040,250	52,013	884,213	3,728	156,038	26.63%	1,335,316

* الجداول اعلاه استرشادية لا يمكن الاعتماد عليها كلياً في احتساب القيم المالية المطلوبة من العميل (المقدم - القسط الشهري) ، حيث يتم احتساب تلك القيم في ضوء الدراسة الائتمانية لكل عميل على حدى اعتماداً على بعض المتغيرات والتي من اهمها (السن - الدخل - ونسبة الزيادة السنوية للقسط الشهري - ومدة الزيادة السنوية للقسط الشهري) فضلاً عن الاجراءات المنظمة للمبادرة الصادرة من البنك المركزي المصري.
* في حالة انخفاض مدة التمويل عن ٣٠ عام وفقاً لدراسة جهة التمويل يتم زيادة المقدم وانخفاض القرض.
* في حالة الرغبة في تقليل المقدم لابد من زيادة قيمة القسط (بما لا يجاوز ٤٠% من قيمة الدخل الشهري) او زيادة مدة التمويل (بما لا يجاوز سن المعاش) وذلك كله وفقاً لسن العميل وما ينتهي اليه الدراسة الائتمانية بجهة التمويل

ثالثاً: نماذج إسترشادية للأقساط الشهرية

جداول استرشادية

لفئة متوسط الدخل لمتوسط اسعار الوحدات السكنية بمشروعات (جنة-سكن-دار)

بمقدم ١٥% من سعر الوحدة حتى ١,١ مليون و ٢٠% من سعر الوحدة حتى ١,٤ مليون - بعائد ٣% - بزيادة سنوية ٧% لنهاية مدة التمويل - لمدة ٣٠ عام
(مع مراعاة الملاحظات المشار إليها ادناه)

المشروع	المدينة	الدخل الشهري	مدة القرض	عائد المنح	سعر الوحدة السكنية	مبلغ الصيانة	مبلغ القرض غير شامل م الصيانة	قيمة القسط	المقدم	نسبة القسط من الدخل	دعم العائد التقديري
١٥-مايو	السادات	2,950	30	3%	833,250	41,663	749,925	1,163	124,988	39.42%	1,656,954
		9,000	30	3%	833,250	41,663	749,925	1,163	124,988	12.92%	1,656,954
		14,000	30	3%	833,250	41,663	749,925	1,163	124,988	8.31%	1,656,954
السادات	السادات	2,700	30	3%	761,250	38,063	685,125	1,062	114,188	39.34%	1,513,779
		9,000	30	3%	761,250	38,063	685,125	1,062	114,188	11.80%	1,513,779
		14,000	30	3%	761,250	38,063	685,125	1,062	114,188	7.59%	1,513,779
الشروق	الشروق	4,350	30	3%	1,309,500	65,475	1,113,075	1,726	261,900	39.67%	2,459,331
		9,000	30	3%	1,309,500	65,475	1,113,075	1,726	261,900	19.18%	2,459,331
		14,000	30	3%	1,309,500	65,475	1,113,075	1,726	261,900	12.33%	2,459,331
دار مصر	العاشر من رمضان	2,810	30	3%	803,250	40,163	722,925	1,121	120,488	39.89%	1,597,297
		9,000	30	3%	803,250	40,163	722,925	1,121	120,488	12.45%	1,597,297
		14,000	30	3%	803,250	40,163	722,925	1,121	120,488	8.01%	1,597,297
بدر	بدر	3,000	30	3%	846,090	42,305	761,481	1,181	126,914	39.36%	1,682,487
		9,000	30	3%	846,090	42,305	761,481	1,181	126,914	13.12%	1,682,487
		14,000	30	3%	846,090	42,305	761,481	1,181	126,914	8.43%	1,682,487
برج العرب الجديدة	برج العرب الجديدة	2,600	30	3%	724,710	36,236	652,239	1,011	108,707	38.90%	1,441,117
		9,000	30	3%	724,710	36,236	652,239	1,011	108,707	11.24%	1,441,117
		14,000	30	3%	724,710	36,236	652,239	1,011	108,707	7.22%	1,441,117
حدائق أكتوبر	حدائق أكتوبر	3,700	30	3%	1,040,250	52,013	936,225	1,452	156,038	39.23%	2,068,582
		9,000	30	3%	1,040,250	52,013	936,225	1,452	156,038	16.13%	2,068,582
		14,000	30	3%	1,040,250	52,013	936,225	1,452	156,038	10.37%	2,068,582

* الجداول اعلاه استرشادية لا يمكن الاعتماد عليها كلياً في احتساب القيم المالية المطلوبة من العميل (المقدم - القسط الشهري) ، حيث يتم احتساب تلك القيم في ضوء الدراسة الائتمانية لكل عميل على حدى اعتماداً على بعض المتغيرات والتي من اهمها (السن - الدخل - ونسبة الزيادة السنوية للقسط الشهري - ومدة الزيادة السنوية للقسط الشهري) فضلاً عن الاجراءات المنظمة للمبادرة الصادرة من البنك المركزي المصري.
* في حالة انخفاض مدة التمويل عن ٣٠ عام وفقاً لدراسة جهة التمويل يتم زيادة المقدم وانخفاض القرض.
* في حالة الرغبة في تقليل المقدم لابد من زيادة قيمة القسط (بما لا يجاوز ٤٠% من قيمة الدخل الشهري) او زيادة مدة التمويل (بما لا يجاوز سن المعاش) وذلك كله وفقاً لسن العميل وما ينتهي اليه الدراسة الائتمانية بجهة التمويل

١٢- إقرار

- بإطلاعى والتزامى بالشروط الأساسية للتمويل العقاري وفقاً لأحكام القانون رقم ١٤٨ لسنة ٢٠٠١ ولائحته التنفيذية وتعديلاته، كما أقر بالتزامى بأحكام قانون الإسكان الاجتماعى ودعم التمويل العقاري رقم ٩٣ لسنة ٢٠١٨ وقرارات مجلس إدارة الصندوق، وكذلك شروط مبدارة البنك المركزى المصرى الصادرة بتاريخ ١٩ ديسمبر لسنة ٢٠١٩ وتعديلاتها والمبادرة الصادرة بتاريخ ١٣ يوليو لسنة ٢٠٢١ لإتاحة التمويل العقاري لمتوسطى الدخل، وأحكام القانون رقم ٥٩ لسنة ١٩٧٩ فى شأن إنشاء المجتمعات العمرانية الجديدة واللائحة العقارية للهيئة وتعديلاتها.
- أن جميع المستندات المرفقة بالطلب المقدم منى صحيحة وتحت مسئوليتى وكذا جميع البيانات المحررة بالطلب مدونة بمعرفتى وصحيحة وتحت مسئوليتى، وفى حالة المخالفة أكون مسئولاً جنائياً ومدنياً وأعاقب طبقاً لأحكام مواد قانون العقوبات وقانون الإسكان الاجتماعى ودعم التمويل العقاري. وبحق للصندوق أو/و للجهة المالكة للوحدات إلغاء التخصيص واسترداد الوحدة دون إنذار أو حكم قضائى واتخاذ كافة الإجراءات القانونية اللازمة لحفظ حقوقها.
- أننى لم يسبق لى أو للأسرة (الزوج/الزوجة)الأولاد (القصر) تخصيص وحدة سكنية أو قطعة أرض سكنية أياً كان نوعها بالمدن الجديدة أو المحافظات سواء كنت فى حوزتى أو تنازلت عنها للغير أو بالشراكة مع آخرين أو لت لى أو للأسرة بالتنازل من الغير ضمن مشروعات برنامج الإسكان الاجتماعى.
- أننى لم يسبق لى أو للأسرة (الزوج/الزوجة)الأولاد (القصر) تخصيص وحدة سكنية ضمن مشروعات سكن مصر - دار مصر - جنة.
- أننى لم يسبق لى أو للأسرة (الزوج/الزوجة)الأولاد (القصر) الاستفادة من مبادرات التمويل العقاري الصادرة من البنك المركزى بقرار ات مجلس إدارته بتاريخ فبراير ٢٠١٤ أو بتاريخ ديسمبر ٢٠١٩ وتعديلاتهما أو بتاريخ يوليو ٢٠٢١.
- أن جميع البيانات الخاصة بالدخل المدونة بالطلب هى صافى الدخل السنوى/الشهرى الخاص بى من جميع مصادر الدخل سواء أساسى أو إضافى. وأقر بأننى لا أملك أى أملاك تدر على دخل إضافى مثل الأملاك الزراعية أو العقارات أو الأراضي أو أى معاش استثنائى أو خلافه. كما أقر بأننى لا أملك أى محلات تجارية ولا أعمل بأى مهنة تجارية أو غير تجارية أو أية أعمال حرة أو خلافه وليس لى أى مصادر أخرى تدر على دخل إضافى، بخلاف الموضح بالطلب المقدم منى.
- أننى لا أملك أى سندات أو أسهم أو ودائع أو أى أوعية ذخارية بأى من فروع البنوك العاملة فى جمهورية مصر العربية وحسابات التوفير أو أى أوراق مالية تدر على دخل إضافى لم أذكرها بطلبى.
- بالتزامى بالانتفاع بالوحدة السكنية التى سيتم تخصيصها لى وأن أقوم بشغلها بغرض السكن الدائم وفقاً لقواعد مبادرة التمويل العقاري الصادرة من البنك المركزى المصرى بقرار مجلس إدارته بتاريخ ديسمبر ٢٠١٩ وتعديلاتها و/أو بتاريخ يوليو ٢٠٢١.
- بتعين موافقة الهيئة وجهة التمويل على أى تصرفات فى الوحدة السكنية سواء بالبيع أو الهبة أو غير ذلك من التصرفات أو ترتيب أى حق عينى على الوحدة أو تأجيرها أو تمكين الغير من الأفراد بشغلها، وسداد الرسوم المقررة فى هذا الشأن باللائحة العقارية للهيئة.
- فى حالة الرغبة فى السداد المعجل يتعين الرجوع إلى جهة التمويل العقاري لإعمال شئونها وفقاً لقواعد المقررة فى هذا الشأن طبقاً لشروط المبادرة، والقواعد المعمول بها لدى جهة التمويل.
- أنه فى حالة الإخلال بأى مما سبق أو استعمال الوحدة السكنية المخصصة لى فى غير غرض السكنى، أو فى حالة ثبوت وجود مصدر من مصادر الدخل لم أذكرها عند تقديم طلب الحصول على الوحدة السكنية من الصندوق، أو فى حالة عدم الإبلاغ عن أى تغييرات إيجابية تطرأ على دخلى خلال أسبوع من حدوث تلك التغييرات التوقيع على عقد البيع الثلاثى، أو فى حالة عدم صحة البيانات المقدمة منى والتي ترتب عليها حصولى على دعم للعائد غير مستحق، أقسر بالتزامى برد قيمة الدعم فى سعر العائد وتكلفته والتعويضات المناسبة وتحمل المسئولية الجنائية والمدنية المترتبة على الإخلال بأى مما سبق ذكره، وللصندوق أو/والهيئة الحق فى اتخاذ الإجراءات القانونية التى يراها مناسبة لضمان حقوقه بما فيها حق كل من الصندوق أو/والهيئة أو/وجهة التمويل فى استرداد الوحدة حتى ولو كان قد تم تسليمها لى، والتزامى بالخضوع لقواعد المسح الإدارى للوحدة المقررة من الصندوق أو/والهيئة فى حالة مخالفتى لأحكام قانون الإسكان الاجتماعى ودعم التمويل العقاري رقم ٩٣ لسنة ٢٠١٨ وفقاً لقرار مجلس إدارة الصندوق أو أحكام قانون رقم ٥٩ لسنة ١٩٧٩ فى شأن إنشاء المجتمعات العمرانية الجديدة واللائحة العقارية للهيئة وتعديلاتها.
- أن أقوم بإنهاء الإجراءات التعاقدية المطلوبة مع جهة التمويل فى أجل غايته ١٥ يوماً من تاريخ تأكيد التخصيص والإجازة للصندوق اعتبار التأخير عن ذلك الأجل تنازلاً عن الوحدة المخصصة وفى هذه الحالة لا يكون لى الحق فى التمسك بالولاية الحجز.
- بالتزامى أننى أفوض صندوق الإسكان الاجتماعى ودعم التمويل العقاري بالإطلاع بنفسه أو بواسطة جهة التمويل على جميع الودائع والأرصدة النقدية والمودعة لدى البنوك. وكذلك فوضته فى الاطلاع على جميع حساباتى بجميع البنوك العاملة فى مصر وعلى أية بيانات أو معلومات تخص أرصدتى. أو استخدام أى وسيلة أخرى يراها مناسبة للتحقق من صحة بيانات الدخل المقدمة منى متضمنة مراجعة كافة الاستهلاكات وأنماط الإنفاق.
- بعدم التعامل بأى تعاملات مالية مع أى طرف من الأطراف المتعامل معها الصندوق فيما عدا الجهات المنصوص عليها بالإعلان كبنك التعمير والإسكان وجهات التمويل، وفى حالة دفع أى مبالغ فى غير الإطار الرسمى (للحصول على الوحدة السكنية أكون مسئولاً مسؤولة كاملة عن ضياع فرصة التخصيص للوحدة السكنية مع تحملى المسؤولية القانونية كاملة) ولا يحق لى الرجوع على الصندوق.
- أن عنوان المراسلات الموضح بهذا الطلب هو محلى المختار، وأية مراسلات أو مخاطبات أو إعلانات ترسل إلى على هذا العنوان تعتبر صحيحة ونافذة ومنتجة لجميع آثارها القانونية.
- أننى أوافق على قيام الصندوق بالاستعلام بنفسه أو بواسطة جهة التمويل أو أى وسيلة أخرى يراها مناسبة للتحقق عن صحة كافة البيانات والمستندات المقدمة منى للصندوق.
- أقر بمعرفتى الكاملة بكافة المبالغ المالية المطلوب سدادها وذلك من خلال المحددات الموضحة بتطبيق الحاسبة الإلكترونية (سعر الوحدة - السن - الدخل - محال العائد) والتي تبين القيمة التقديرية لكل من (مبلغ التمويل - القسط الشهري - فترة التمويل) ، مع موافقتى على خصم كافة المصروفات المقررة حال عدولنى عن رغبتى فى استكمال إجراءات الحصول على الوحدة السكنية المخصصة لى وفقاً لما هو مشار إليه بالضوابط العامة من كراسة الشروط.

تاريخ الطلب : / /
توقيع الطالب :
توقيع الشريك (الزوج أو الزوجة):

أنه فى حالة وفاة المتقدم صاحب الطلب ولم يصل الملف إلى مرحلة إنهاء التعاقد ومنح التمويل يعتبر مقدم حجز الوحدة السكنية وجميع المبالغ المالية التى قام بسدادها للحصول على الوحدة السكنية بمثابة حق خالص للزوج/الزوجة والأولاد القصر دون غيرهم من باقى الورثة الشرعيين للمتوفى وذلك فقط فى حالة رغبتهم فى استكمال الإجراءات على الوحدة السكنية المتقدم عليها المتوفى .

تاريخ الطلب : / /
توقيع الطالب :

١١- استمارة الحجز

   			
وزارة الإسكان والمرافق والمجمعات العمرانية			
مشروعات التعاون مع هيئة المجتمعات العمرانية لمتوسطى الدخل			
الإعلان الثانى			
دار مصر			
استمارة حجز وحدة سكنية			
أولاً: بيانات صاحب الطلب:			
اسم صاحب الطلب رباعى:			
رقم بطاقة الرقم القومى (14 رقم):			
العنوان بالطبقة:			
محل الإقامة والمراسلات:			
التليفون المحمول:			
عدد الأبناء القصر (إن وجد):			
الوظيفة:			
عنوان العمل:			
ثانياً: بيانات الزوجة/الزوج (إن وجد):			
الاسم رباعى:			
رقم بطاقة الرقم القومى (14 رقم):			
الوظيفة:			
عنوان العمل:			
ثالثاً: بيانات الدخل الشهري للأسرة:			
البيان	جهة العمل	صافي الدخل الشهري	صافي الدخل السنوي
صاحب الطلب	الأسامي		
	الإضافي (إن وجد)		
الزوج/الزوجة	الأسامي		
	الإضافي (إن وجد)		
إقرار بصحة البيانات			
أقر أنا الموقع أدناه بصحة البيانات والمستندات المقدمة منى عند الحجز وفى حالة المخالفة أكون مسئولاً جنائياً ومدنياً وأعاقب طبقاً لأحكام مواد قانون العقوبات وقانون الإسكان الاجتماعى ودعم التمويل العقاري، وباقى القوانين واللوائح المشار إليها بكراسة الشروط، وبحق للجهة المالكة للوحدات إلغاء التخصيص واسترداد الوحدة دون إنذار أو حكم قضائى واتخاذ كافة الإجراءات القانونية لحفظ حقوقها.			
التاريخ: 2022/ /	اسم المتقدم:	التوقيع فى حالة رغبة صاحب الطلب أن تكون الوحدة بإسمه فقط	التوقيع فى حالة رغبة صاحب الطلب أن يكون التعاقد بإسم الطرفين (الزوج أو الزوجة)
	التوقيع:		الزوج/الزوجة:
			التوقيع: