



جمهورية مصر العربية
رئاسة مجلس الوزراء

صعيد مصر على أجنحة التنمية المستدامة

يناير ٢٠٢٣



جمهورية مصر العربية
رئاسة مجلس الوزراء

تحسين جودة حياة المواطن

هو الغاية الرئيسية للدولة
المصرية بكافة مؤسساتها





وفي ظل تدني الخدمات الأساسية المقدمة للمواطن على مدار عقود



كان لزامًا على الدولة المصرية
التدخل الفوري لتحقيق
متطلبات الحياة الكريمة من
خلال تحسين ورفع مستوى
كافة الخدمات الأساسية



لتأتي برامج عمل الحكومات المتعاقبة منذ عام ٢٠١٤ لتستهدف ..

- توفير رعاية صحية وتأمين صحي شامل.
- تحسين جودة النظام التعليمي.
- الإنتهاء من مشكلة المناطق السكنية غير الآمنة.
- التوسع في شبكات الحماية الاجتماعية.
- تطوير خدمات الإسكان والمرافق العامة.
- توفير الخدمات الأساسية (كهرباء، غاز، نقل ومواصلات).
- توفير فرص عمل وتنمية المشروعات الصغيرة.



جمهورية مصر العربية
رئاسة مجلس الوزراء

وفي سبيل تحقيق رؤية القيادة السياسية
بأن يكون الصعيد وشبابه على رأس أجندة
العمل الوطني في هذه المرحلة.

بلغ نصيب محافظات الصعيد
حوالي **1.5 تريليون جنيه** من
إجمالي الاستثمارات المنفذة
والجاري تنفيذها والمقدرة
بنحو **7 تريليون جنيه**





شركات طرق للربط العمراني



توصيل الغاز الطبيعي للمنازل



منظومة كهرباء جديدة ومستدامة



رفع معدلات تغطية مياه الشرب الصرف الصحي



الخدمات الصحية



منظومة متطورة للري



تطوير منظومة التموين



توفير السكن اللائق



خدمات تعليم ما قبل الجامعي



جامعات تكنولوجية وأهلية

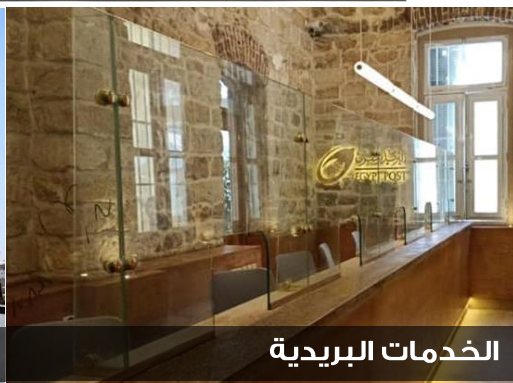

الخدمات البريدية



استصلاح أراضي



مراكز وبيوت للشباب



السياحة والآثار



المجمعات الصناعية

محافظة سوهاج



سوهاج
SOHAG





إجمالي الاستثمارات المنفذة والجاري تنفيذها بمحافظة سوهاج

خلال الفترة يوليو ٢٠١٤ - ديسمبر ٢٠٢٢

102

مليار جنيه

المجمعات الصناعية

النقل والمواصلات

الخدمات التعليمية

الخدمات الصحية

الإسكان والمرافق

الحماية الاجتماعية
ومشروع حياة كريمة



سوهاج
SOHAG



توفير خدمات الرعاية الاجتماعية من أجل .. بناء الإنسان





سوهاج
SOHAG

”

الخدمات التعليمية

إتاحة فرص التعليم الجيد
لجميع أبنائنا الطلاب
بمختلف المراحل



المدرسة المصرية اليابانية بطهطا

تنفيذ
6380
فصل جديد

2
مليار جنيه



المدرسة الثانوية الزراعية



مدرسة المتفوقين للعلوم والتكنولوجيا بسوهاج الجديدة



مدرسة البلينا الرسمية لغات

” انشاء وتطوير منشآت التعليم العالي باستثمارات تجاوزت ٣,٣ مليار جنيهه



مبنى كلية العلوم رقم (أ)



جاري تنفيذ ١٧ مشروع بتكلفة ١,٨ مليار جنيه



تم الانتهاء من ٢٢ مشروع بتكلفة ٨٩٤ مليون جنيه

جامعة سوهاج
بمدينة سوهاج
الجديدة

2.7
مليار جنيه

مبنى كلية طب الاسنان

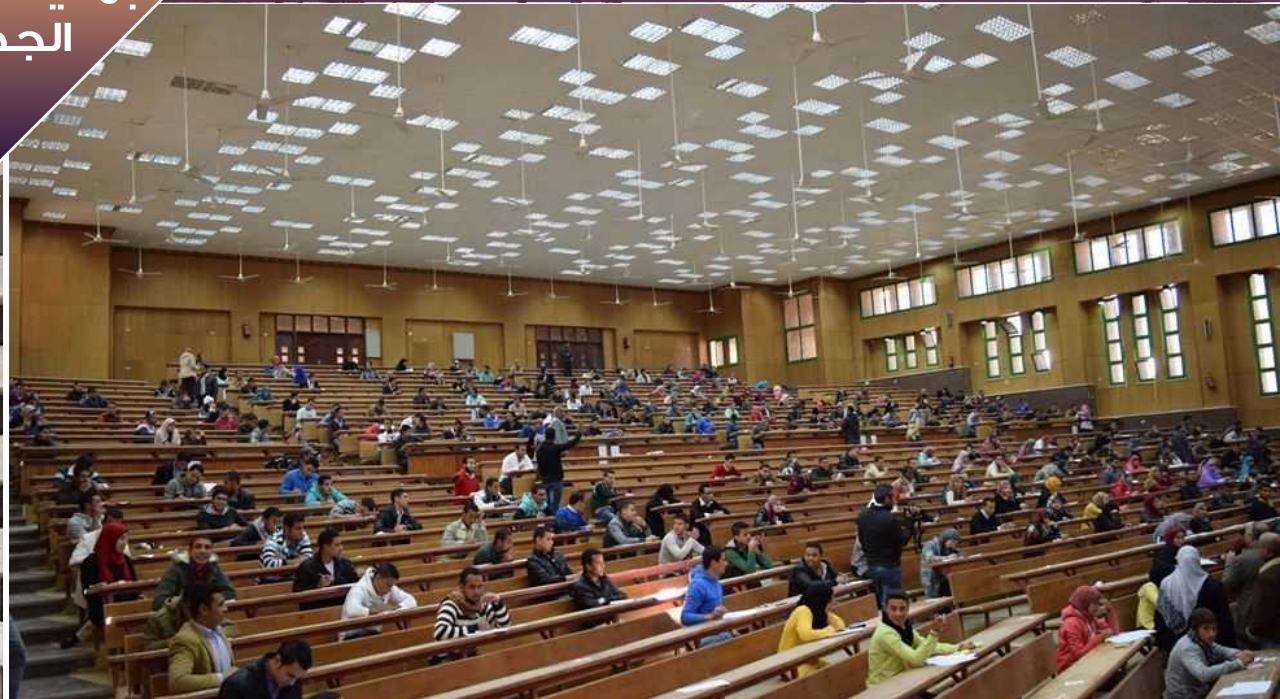



إنشاء جامعة ميريت الخاصة بمدينة سوهاج الجديدة على مساحة ١٠ فدان (تضم ٣ كليات)



مخطط تنفيذ جامعة ريفال علي مساحة ٢٥ فدان
وجود ١٠ معاهد عالية ومتوسطة وفنية بمحافظة سوهاج

بالإضافة
إلى ..



سوهاج
SOHAG

الخدمات الصحية

تحسين مستوى الخدمة الطبية المقدمة لأبناء المحافظة من خلال تنفيذ وتطوير منشآت صحية على أعلى مستوى بالإضافة إلى المبادرات الرئاسية

3.4

مليار جنيه

إنشاءات

منفذ/جاري

+

2

مليار جنيه

تجهيزات

إنشاء وتطوير
المستشفيات/ مراكز
وحدات صحية

32

مشروع

المنشآت الصحية الجاري تنفيذها ضمن
مشروع حياة كريمة

مستشفى سوهاج الجامعي

بالإضافة
إلى ..



إنشاء مستشفى طهطا العام



تطوير مستشفى جهينة المركزي



إمداد المستشفيات بأحدث أجهزة التحاليل الطبية

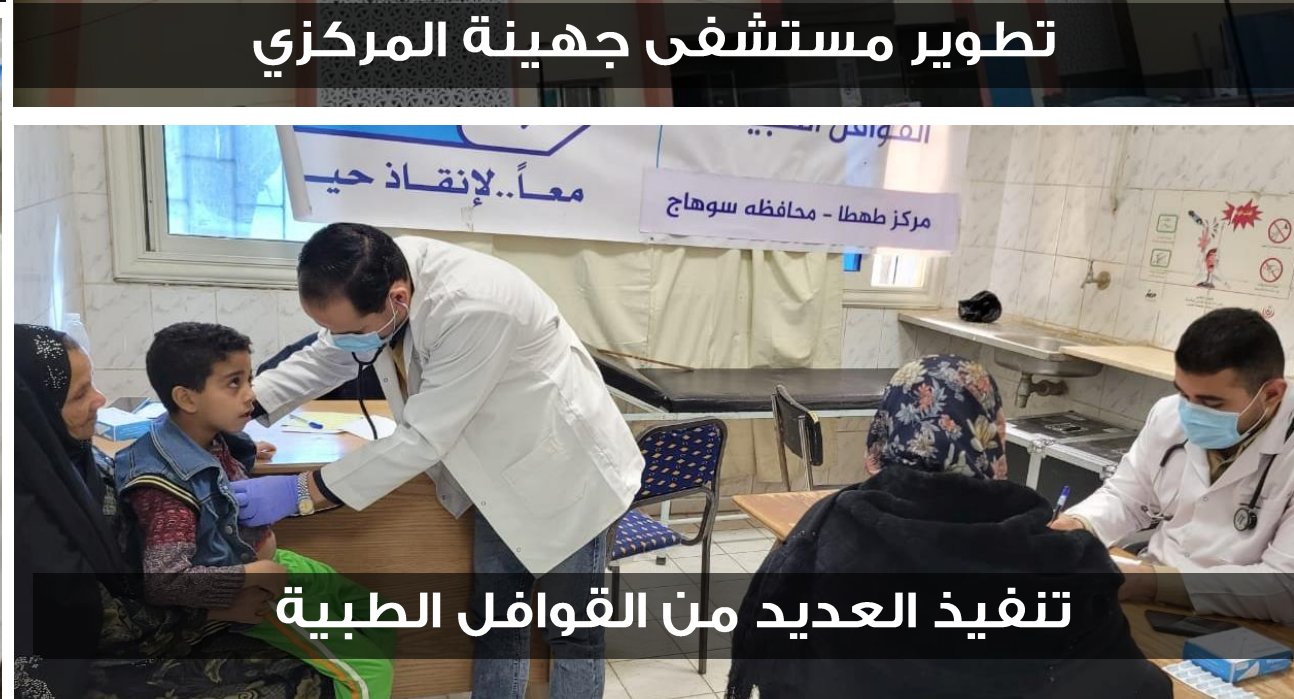

تنفيذ العديد من القوافل الطبية



تطوير ورفع كفاءة الوحدات الصحية ونقاط الاسعاف



مستشفى الأطفال بمدينة سوهاج الجديدة

سعة ٢٦٣ سرير (نسبة تنفيذ ٩٠%)





مشروعات مقرر افتتاحها

مستشفى سوهاج الجامعي

سعة ٣٠٠ سرير



” الرعاية الاجتماعية

رفع كفاءة وفاعلية شبكة الحماية
الاجتماعية لتضم كل من لا دخل له وكل
من لا عائل له





تنفيذ العديد من المبادرات الاجتماعية والصحية





سوهاج
SOHAG

جمهورية مصر العربية
رئاسة مجلس الوزراء



ويأتي على قمة المبادرات الاجتماعية... برنامج تكافل وكرامة

منذ يناير
2015

إجمالي
المستفيدين
324.4
ألف مستفيد

قيمة الدعم
النقدي
11.4
مليار جنيه



إجمالي القروض
المنصرفة لتنفيذ
٤٣ ألف مشروع

212
مليون جنيه

من خدمات
ذوي الإعاقة

8.9
ألف مستفيد



توفير فرص عمل

تنفيذ مجمعات للصناعات
الصغيرة والمتوسطة لتأمين
سبل المعيشة للمواطنين



الخطط
SOHAG

جمهورية مصر العربية
رئاسة مجلس الوزراء



رفع كفاءة البنية التحتية بالمناطق الصناعية (غرب جرجا - غرب طهطا)

2.4
مليار جنيه

جاري الانتهاء من
المشروعات بتكلفة



صورة من أعمال المرافق أثناء التنفيذ

المنطقة الصناعية غرب طهطا



المنطقة الصناعية غرب جرجا



مشروعات مقرر افتتاحها

مجمع الصناعات الصغيرة والمتوسطة بمدينة غرب جرجا

عدد ١٧٨ وحدة صناعية بتكلفة ٨٧٨ مليون جنيه
لتوفير ١٤ ألف فرصة عمل مباشرة/غير مباشرة



تمويل المشروعات الصغيرة ومتناهية الصغر

توفير قروض
بقيمة

2.4

مليار جنيه

لتمويل

117

ألف مشروع

اتاحت

177

ألف فرصة عمل

بالإضافة إلى منح إجمالي تمويل ٢٢٩ مليون جنيه
لمشروعات البنية الأساسية والتنمية المجتمعية والتدريب



دعم اصحاب المشروعات الصغيرة ورواد الأعمال



المجمع التكنولوجي بجامعة سوهاج بتكلفة ٧٨ مليون جنيه

يهدف دعم الطلاب ورواد الأعمال وأصحاب المشروعات الصغيرة والمتوسطة والشركات الناشئة ومساعدتهم للمساهمة بفعالية في تحقيق التحول الرقمي في مختلف قطاعات الدولة.



إتاحة متطلبات الحياة الضرورية من أجل ..

تحسين مستوى المعيشة

السكن اللائق



- الاسكان الاجتماعي
- تطوير العشوائيات
- المدن الجديدة

المرافق الأساسية

- مياه الشرب
- الصرف الصحي
- الكهرباء
- الغاز الطبيعي

النقل والمواصلات

- الطرق الداخلية
- محاور النيل
- السكك الحديدية



”

توفير السكن اللائق لجميع الفئات

أحد أهم متطلبات الحياة الكريمة



توفير السكن اللائق

تم وجاري
تنفيذ

بتكلفة
3.7
مليار جنيه

23
ألف وحدة

بمحافظة سوهاج



مشروع تطوير عواصم المحافظات

١,٣ ألف وحدة سكنية



سكن كل المصريين

١٦,٩ ألف وحدة سكنية



تطوير العشوائيات

٤,٩ ألف وحدة سكنية



سوهاج
SOHAG



2019
SOHAG

تطوير المناطق غير الآمنة

جمهورية مصر العربية
رئاسة مجلس الوزراء



تنفيذ وتطوير

4940

منطقتي

الدريسة والسماكين

وحدة سكنية

شاملة اعمال التطوير الذاتي



قبل التطوير

بعد التطوير

تطوير منطقة السماكين بمحافظة سوهاج

سكن كل المصريين



سوهاج
SOHAG



الإسكان الاجتماعي بمدينة سوهاج الجديدة

تم وجاري تنفيذ

16.9

ألف وحدة

بتكلفة

2.3

مليار جنيه



الإسكان الاجتماعي بمدينة احميم الجديدة





سوهاج
SOHAG

تطوير عواصم المحافظات

جمهورية مصر العربية
رئاسة مجلس الوزراء



نسبة التنفيذ
89%

تنفيذ

1272

وحدة سكنية

بتكلفة

1.3

مليار جنيه





مدينة اخميم الجديدة

المدن
الجديدة



مدينة سوهاج الجديدة

المدن
الجديدة



مشروعات مقرر افتتاحها
مشروع الاسكان الاجتماعي بمدينة سوهاج الجديدة
تنفيذ عدد ٥٠٤ وحدة سكنية بتكلفة ١٥ مليون جنيه





”

توفير مياه شرب نقية
ورفع معدلات تغطية
الصرف الصحي

على قمة أولويات الدولة



مياه الشرب

بمحافظة سوهاج

تم تنفيذ

27

مشروع مياه شرب

بطاقة 275 ألف م³/يوم

بتكلفة 2.9
مليار جنيه

تم الوصول بنسبة تغطية
مياه الشرب بمحافظة
سوهاج إلى

98.6%

84%

عام ٢٠١٤

مستهدف رفع نسب التغطية إلى
١٠٠% بنهاية مشروع حياة كريمة

بالإضافة إلى المشروعات المنفذة ضمن
برنامج التنمية المحلية بصعيد مصر

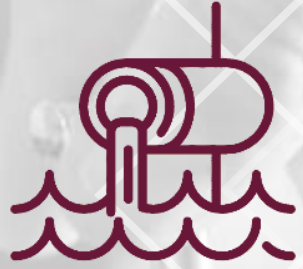

الصرف الصحي

بمحافظة سوهاج

تم وجاري تنفيذ

47

مشروع صرف صحي

بطاقة 464 ألف م³/يوم

بتكلفة 3.9
مليار جنيه

تم الوصول بنسبة
تغطية الصرف الصحي
بمحافظة سوهاج إلى

30%

89% حضر 14% ريف

17.6%

عام ٢٠١٤

مستهدف رفع نسب التغطية إلى
100% بنهاية مشروع حياة كريمة

بالإضافة إلى المشروعات المنفذة ضمن
برنامج التنمية المحلية بصعيد مصر

تأمين واستقرار التغذية الكهربائية

تنفيذ ٧٨ مشروع نقل وتوزيع
لل كهرباء بتكلفة ٣,٢ مليار جنيه



توصيل الغاز الطبيعي للمنازل

تم توصيل الغاز لنحو ٢٠ ألف
وحدة سكنية بتكلفة ١ مليار جنيه



رفع كفاءة الطرق الرئيسية

جاري تنفيذ

245

كم طرق

تم تنفيذ

360

كم طرق

بتكلفة

3.4

مليار جنيه

بالإضافة إلى

تنفيذ ورفع كفاءة طرق محلية بإجمالي أطوال ٦٨٣ كم
وعدد ٢٣ كوبري وبنفق بإجمالي تكلفة ١,٢ مليار جنيه.



السياحة
SOHAG

جمهورية مصر العربية
رئاسة مجلس الوزراء



ربط القطاع الغربي بالشرقي لنهر النيل

لتسهيل حياة المواطن وتعزيز مجالات التنمية



محور جرجا على النيل

تم
محور جرجا
محور طما
جاري
محور المراغة
محور دار السلام
4
محاور على النيل

10 مليار جنيه

تقليل المسافات البينية بين محاور النيل إلى ٢٥ كم لخدمة المشروعات التنموية والمجتمعات العمرانية الجديدة بإنشاء (٣٤) محور عرضي متكامل يربط بين شبكة الطرق شرق وغرب النيل وليس مجرد كوبرى على النيل فقط منها ٢٢ محور في صعيد مصر

محاور النيل في الصعيد

المحاور التي تم الإنتهاء من تنفيذها
في الصعيد بعد ٢٠١٤ (٨ محاور)

عدي منصور



محاور النيل في الصعيد

المحاور التي تم الإنتهاء من تنفيذها
في الصعيد بعد ٢٠١٤ (٨ محاور)

بني مزار

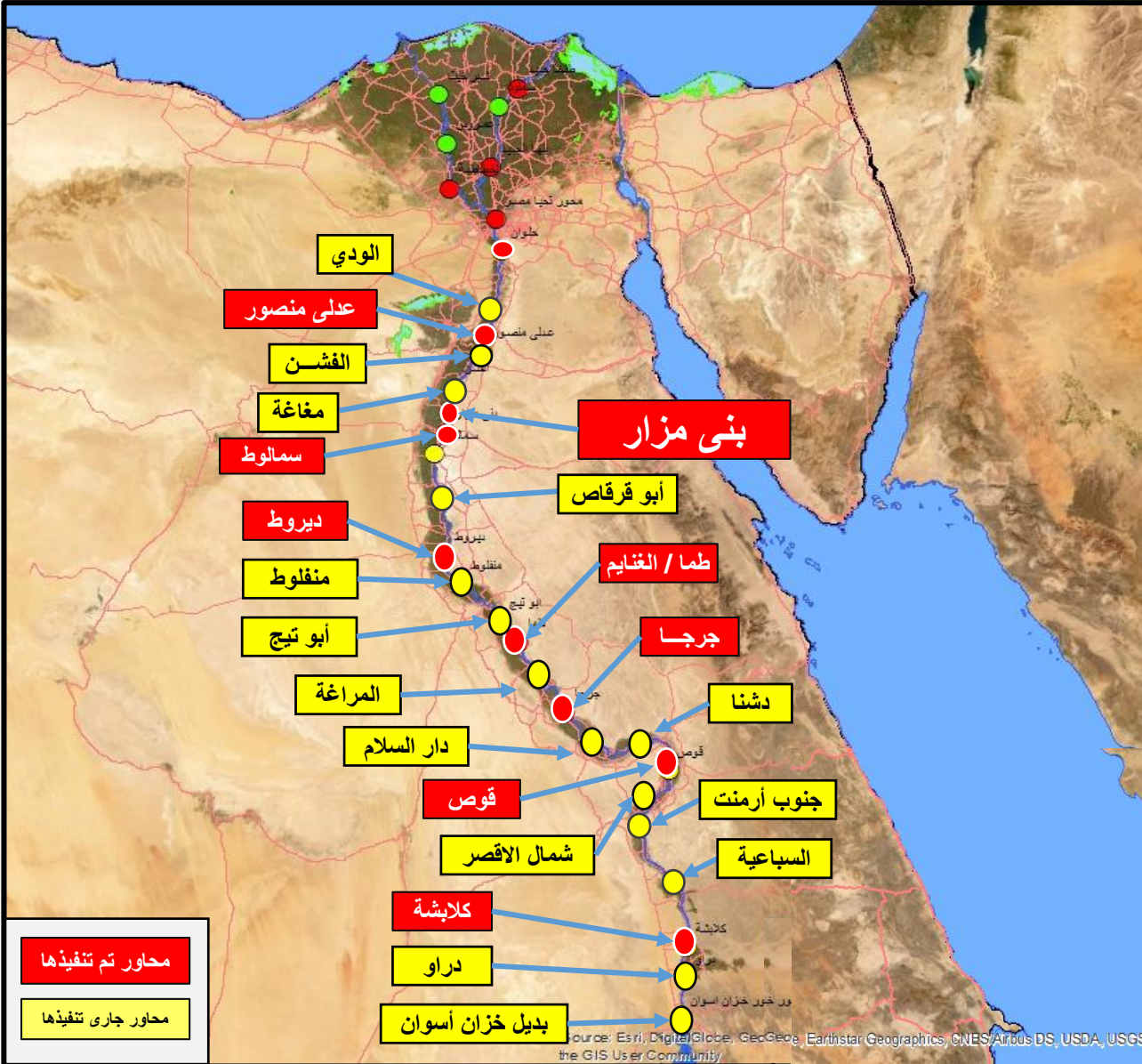

محاور النيل في الصعيد

المحاور التي تم الإنتهاء من تنفيذها
في الصعيد بعد ٢٠١٤ (٨ محاور)

سمالوط



محاور النيل في الصعيد

المحاور التي تم الإنتهاء من تنفيذها
في الصعيد بعد ٢٠١٤ (٨ محاور)

ديروط



محاور النيل في الصعيد

المحاور التي تم الإنتهاء من تنفيذها
في الصعيد بعد ٢٠١٤ (٨ محاور)

جرجا

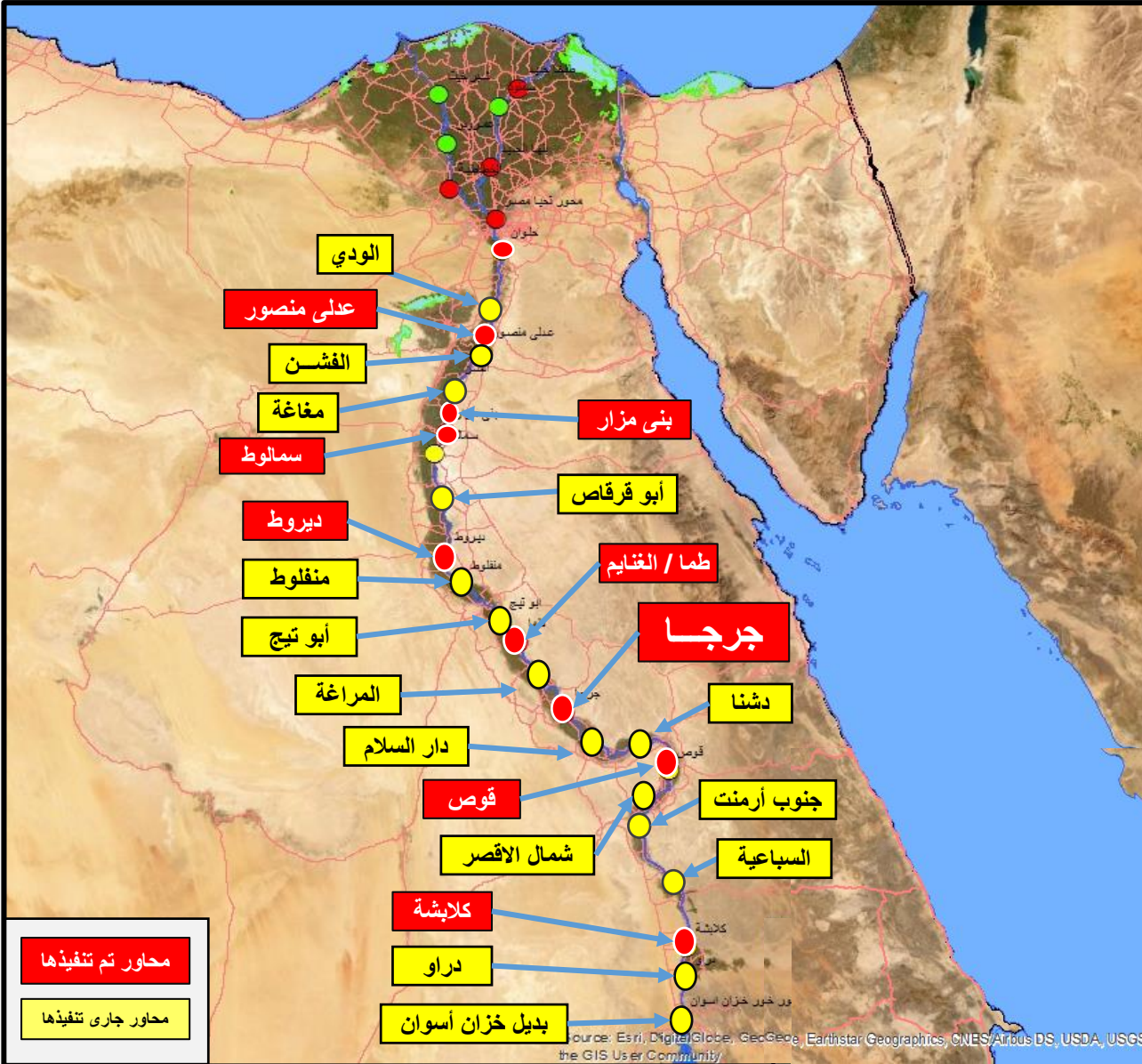

محاور النيل في الصعيد

المحاور التي تم الإنتهاء من تنفيذها
في الصعيد بعد ٢٠١٤ (٨ محاور)

قوص

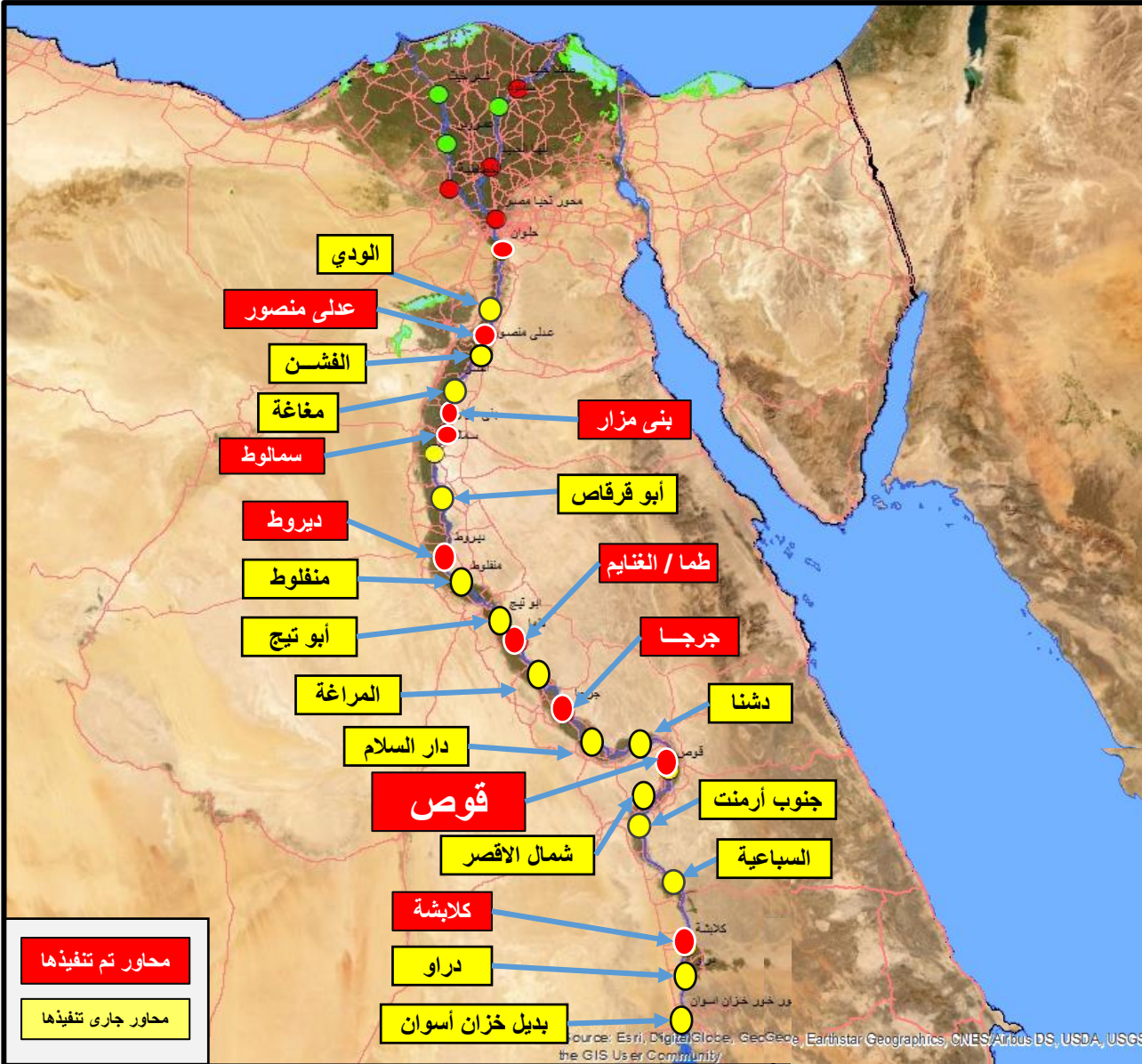

محاور النيل في الصعيد

المحاور التي تم الإنتهاء من تنفيذها
في الصعيد بعد ٢٠١٤ (٨ محاور)

كلايشة

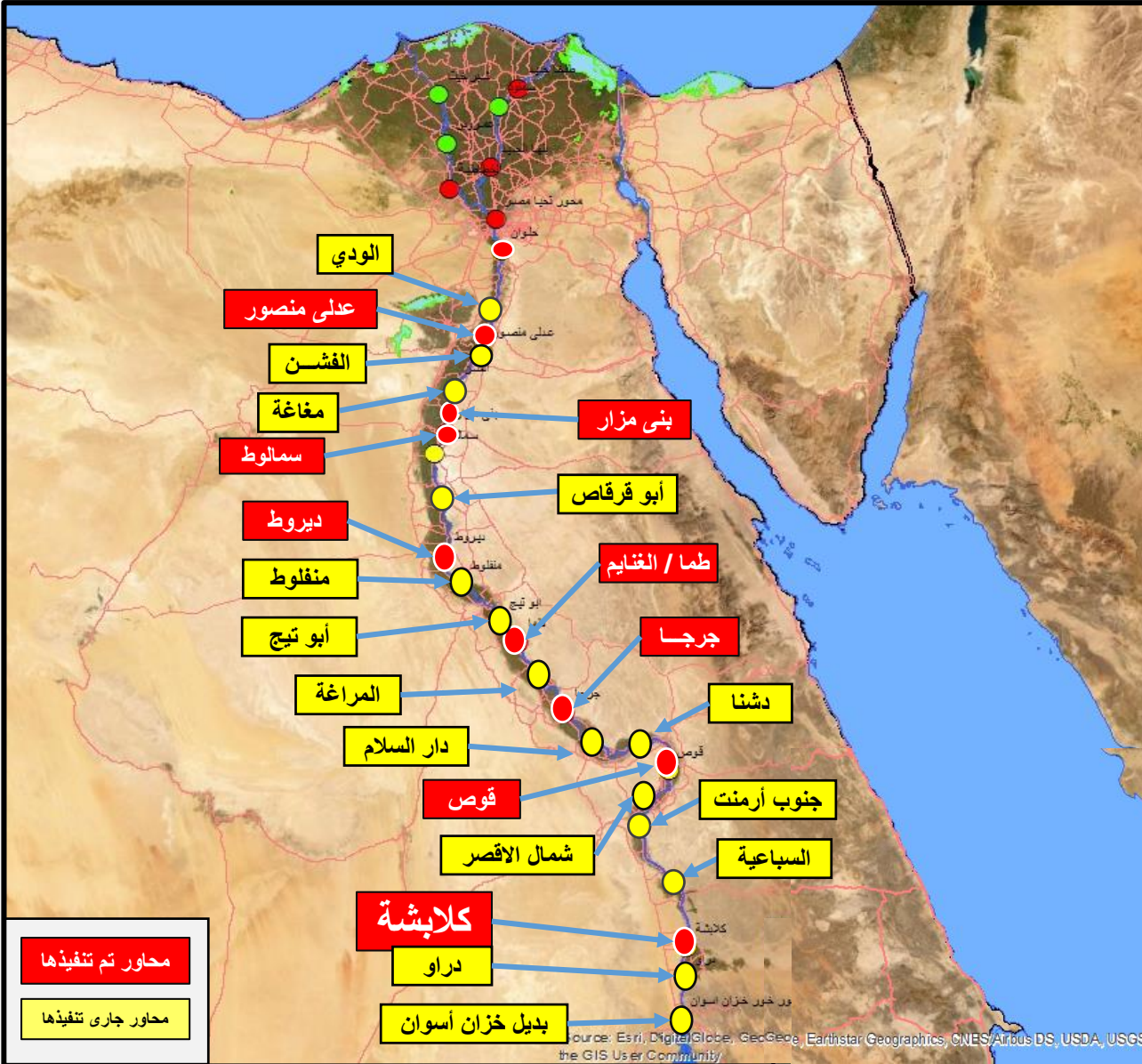

محاور النيل في الصعيد

المحاور التي تم الإنتهاء من تنفيذها
في الصعيد بعد ٢٠١٤ (٨ محاور)

طما / الغنايم





مشروعات مقرر افتتاحها

محور طما / الغنايم على النيل

كوبري النيل



تقاطع الزراعي الشرقي



محاور النيل في الصعيد

جمهورية مصر العربية
رئاسة مجلس الوزراء



المحاور الجاري تنفيذها في الصعيد بعد ٢٠١٤ (١٤ محاور)

بديل خزان أسوان

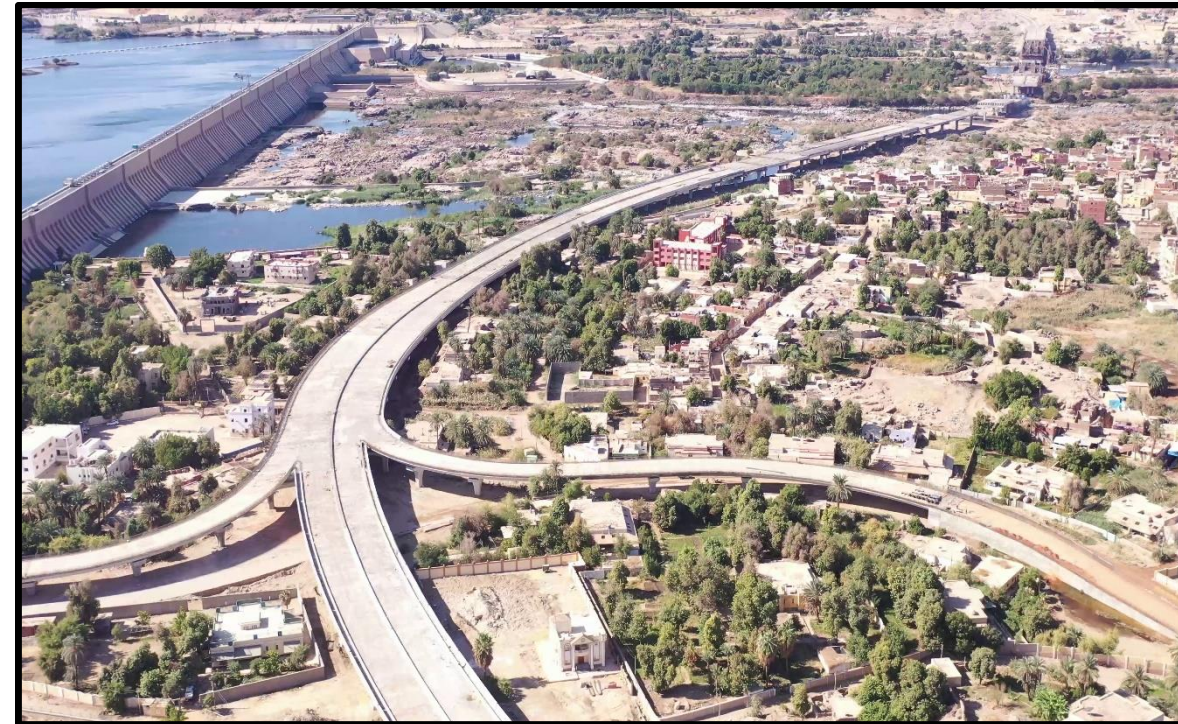
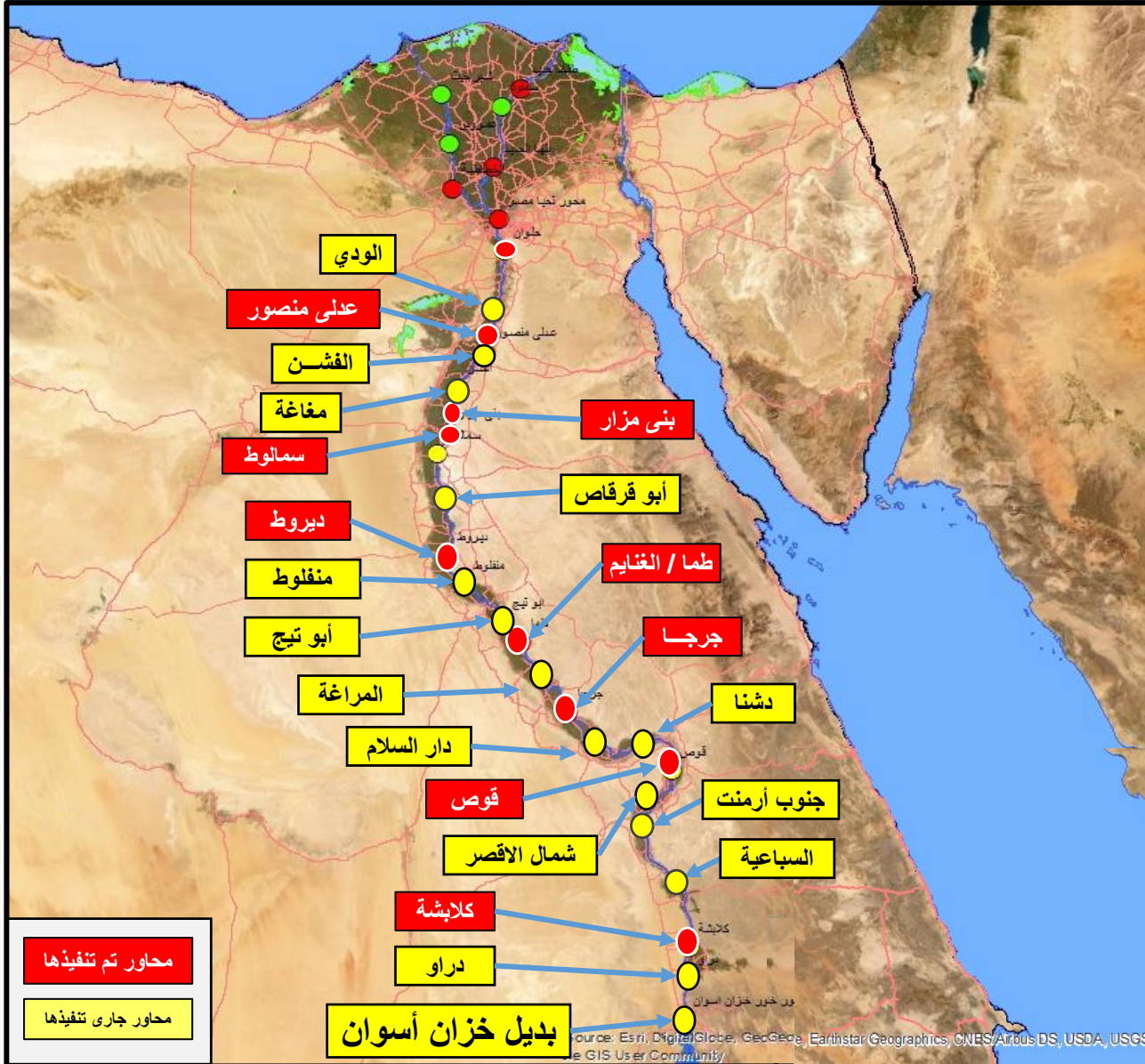

محاور النيل في الصعيد



المحاور الجاري تنفيذها في الصعيد بعد ٢٠١٤ (١٤ محاور)

دراو

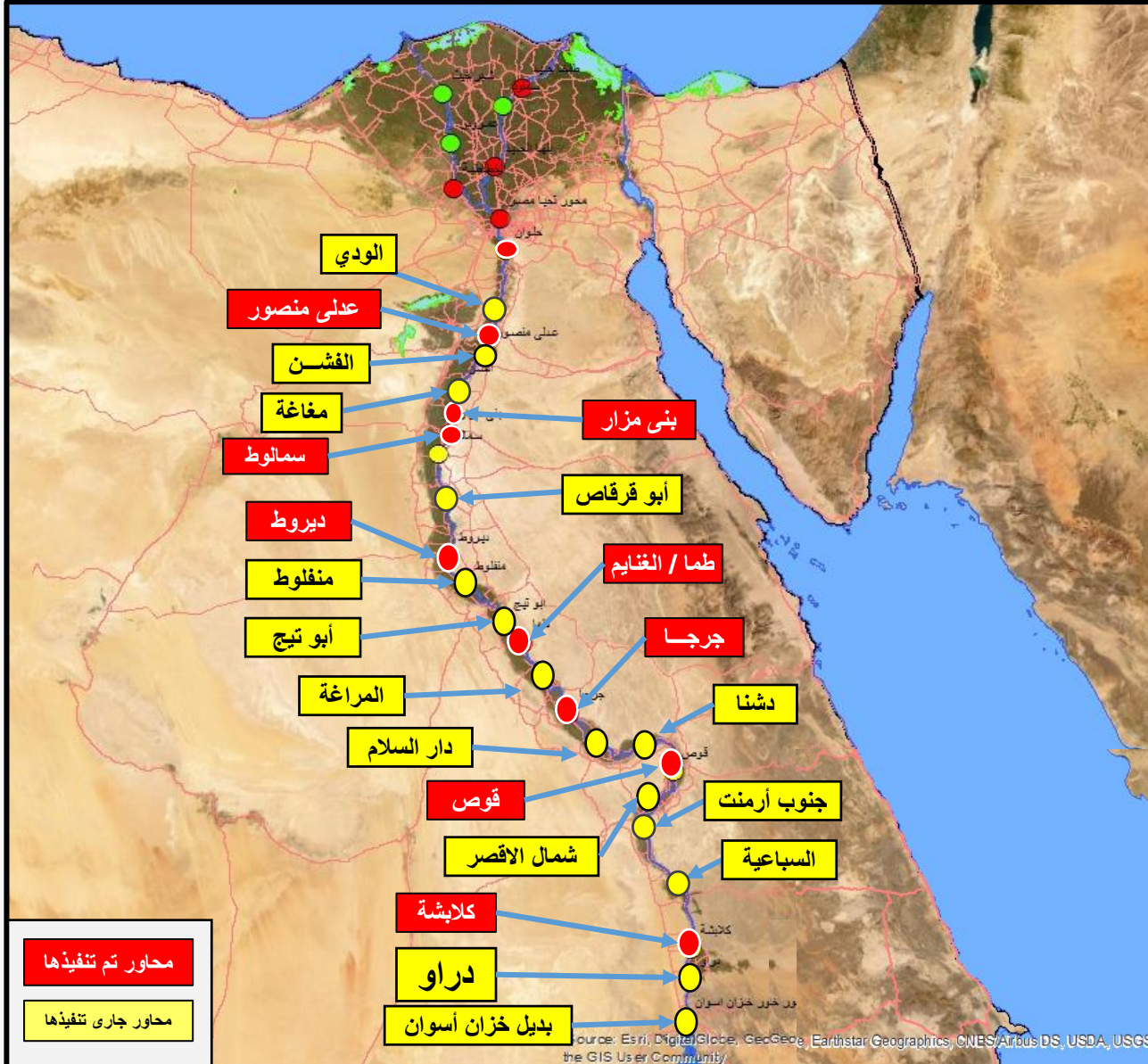

محاوير النيل في الصعيد



المحاوير الجارى تنفيذها فى الصعيد بعد ٢٠١٤ (١٤ محاوير)

الفشن

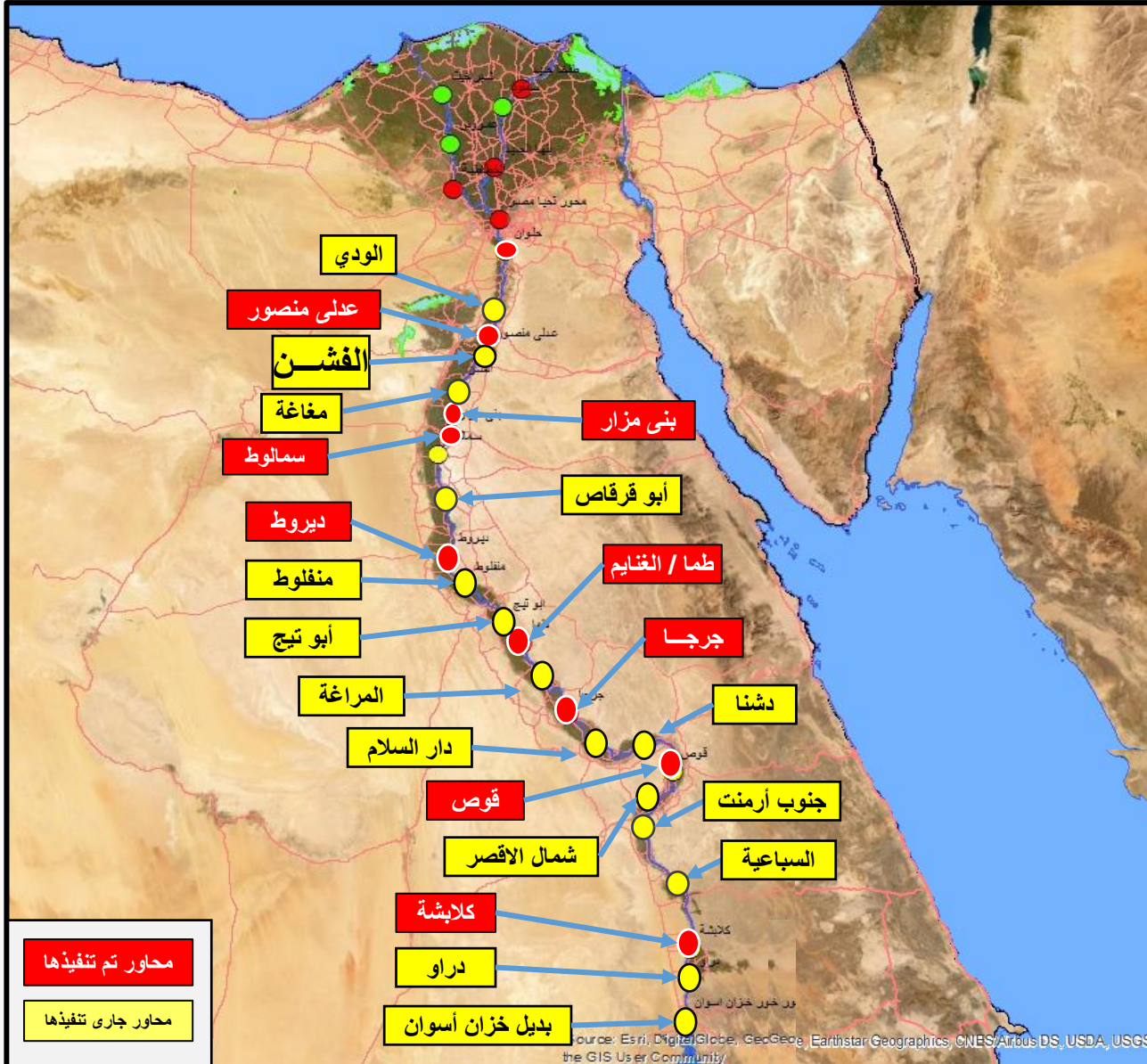

محاور النيل في الصعيد



المحاور الجاري تنفيذها في الصعيد بعد ٢٠١٤ (١٤ محاور)

أبو تيج

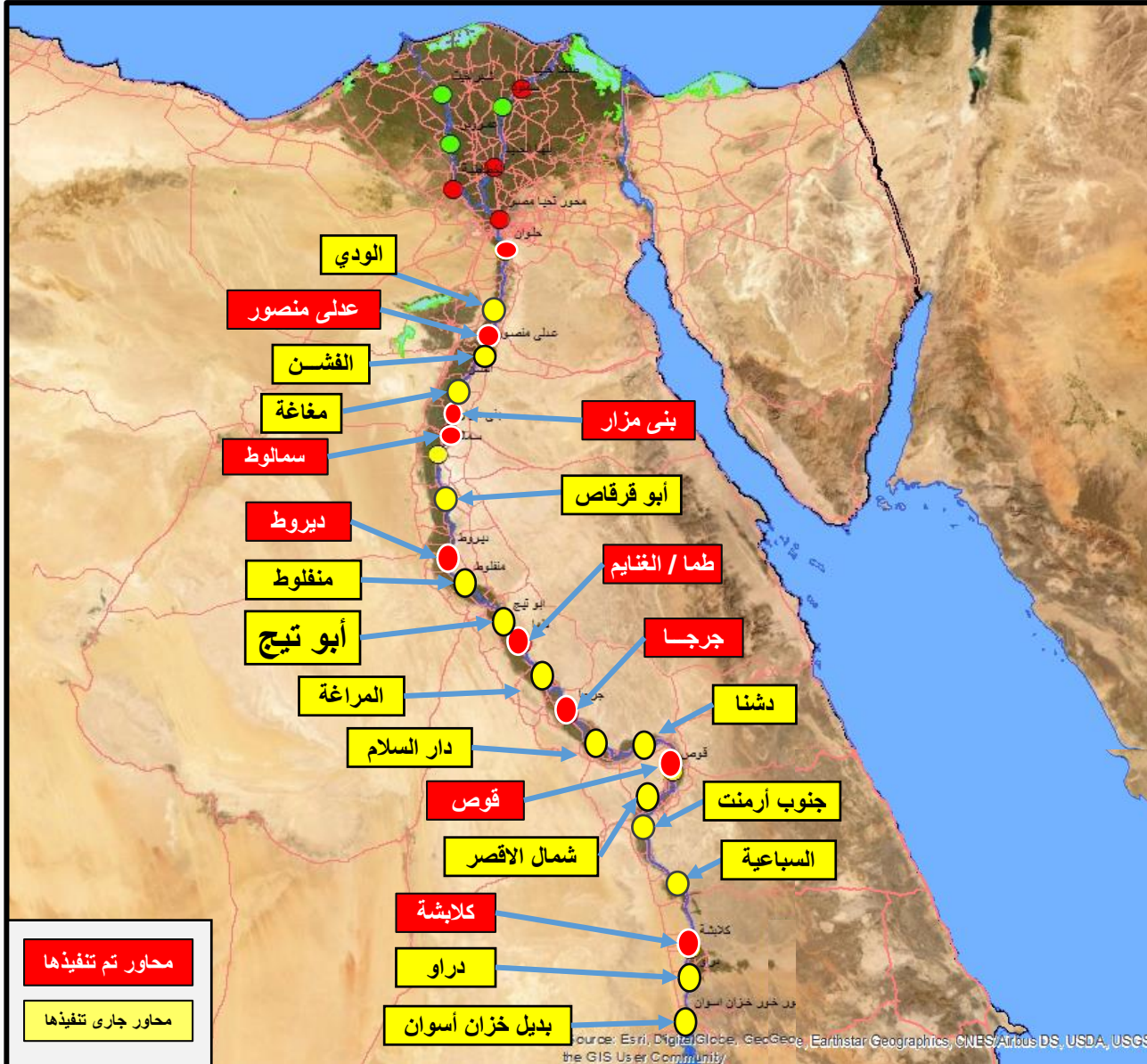

محاور النيل في الصعيد



المحاور الجاري تنفيذها في الصعيد بعد ٢٠١٤ (١٤ محاور)

شمال الأقصر

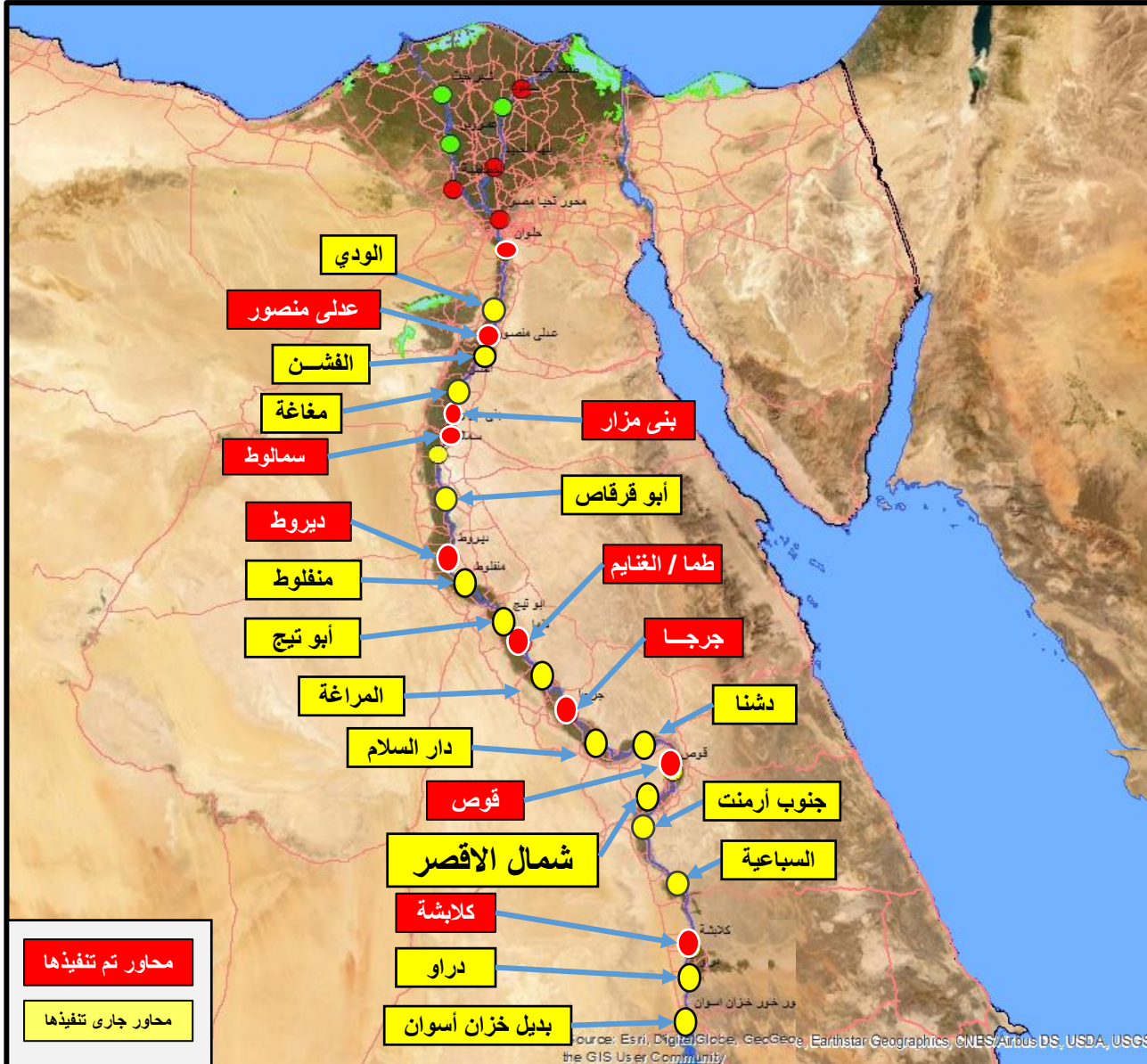

محاور النيل في الصعيد



المحاور الجاري تنفيذها في الصعيد بعد ٢٠١٤ (١٤ محاور)

منفلوط

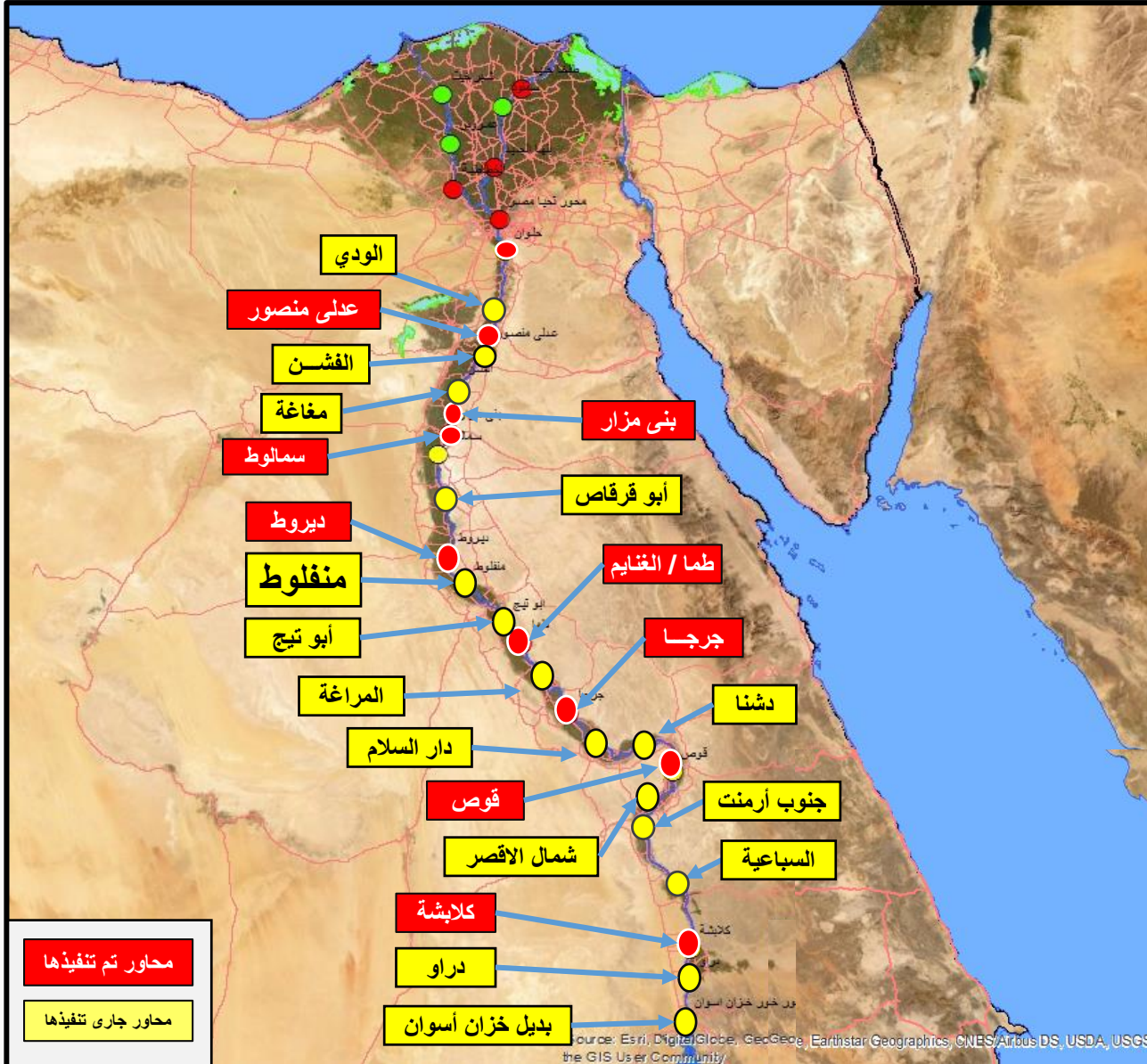



السياحة
SOHAG

جمهورية مصر العربية
رئاسة مجلس الوزراء



السكك الحديدية

تطوير متكامل لخدمات السكك الحديدية
بتكلفة تجاوزت ١٦٥ مليون جنيه

تم تطوير 12 محطة
بتكلفة ٥٣,٦ مليون جنيه

تم تطوير 37 مزلقان
بتكلفة ١١١ مليون جنيه

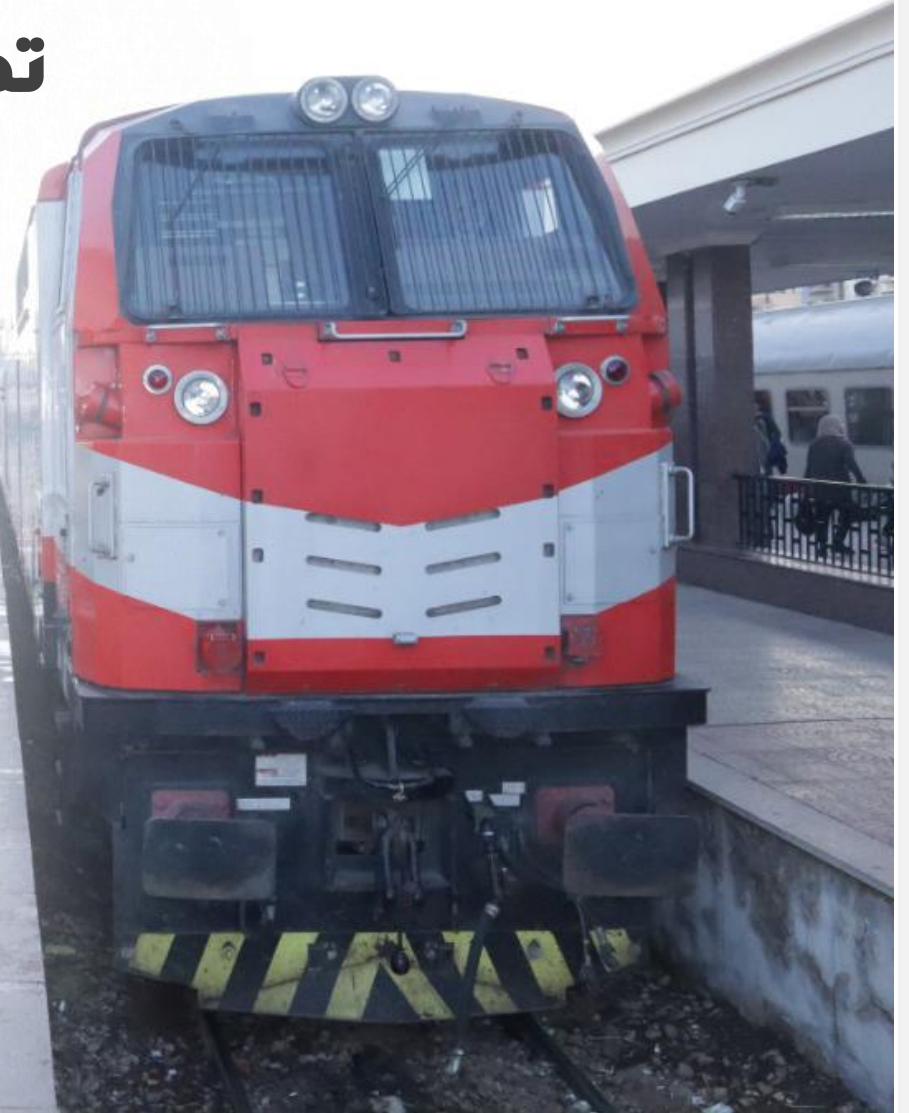



محطة سكة حديد جزيرة شندويل



محطة سكة حديد شطورة



محطة سكة حديد العيساوية



محطة سكة حديد الشهيد السايح

مبادرة السيد رئيس الجمهورية
المشروع القومي
لتطوير القرى المصرية

بمحافظة سوهاج

حياة
كريمة



لكل مصري .. لكل مصرية

سوهاج
SOHAG



الانتقال من الاستهداف القطاعي إلى
الاستهداف الجغرافي لتحسين جودة الحياة
بمراكز بأكملها من خلال مبادرة حياة كريمة

”و“

عدد المراكز



عدد القرى



عدد

المستهدفين
بمحافظة سوهاج

2.53

مليون مواطن



من إجمالي ١٨ مليون
بالمرحلة الأولى

بتكلفة

36.6 مليار جنيه

2656 مشروع رئيسي

بالإضافة إلى ١١٥ مشروع تم تنفيذهم بالمرحلة
التمهيدية لحياة كريمة بتكلفة ٣٣٠ مليون جنيه

أبرز مشروعات مبادرة حياة كريمة بمحافظة سوهاج



جاري تنفيذ
43
مشروع

تم تنفيذ
183
مشروع

البنية
التعليمية



المدرسة الثانوية الفنية بنات بجرجا



مدرسة الخيام الابتدائية - مركز دار السلام

4
مستشفيات
جاري تنفيذ

جاري تنفيذ
135
وحدة صحية

تم تنفيذ
44
وحدة صحية

الوحدات
الصحية



وحدة صحة أسرة نجع العرب بالقوصة



وحدة صحة أسرة المشايخ

أبرز مشروعات مبادرة حياة كريمة بمحافظة سوهاج



تم تنفيذ
30
مجمع زراعي

المجمعات
الزراعية

تم تنفيذ
30
مجمع خدمي

المجمعات
الحكومية



مجمع زراعي العوامر بحري - مركز جرجا



مجمع خدمة اولاد سلامة - مركز المنشأة

تم تنفيذ
48
مشروع



الشباب
والرياضة



مركز شباب عرب الصبحة - مركز دار السلام



مركز شباب الفراسية - مركز ساقلته

أبرز مشروعات مبادرة حياة كريمة بمحافظة سوهاج



جاري تنفيذ

8

مكاتب

تم تنفيذ

150

مكتب بريد

الخدمات
البريدية



مكتب بريد اولاد خلف - مركز المنشأة



مكتب بريد نقنق - مركز دار السلام

8
محطات
المعالجة
محطات معالجة

جاري تنفيذ
181
مشروع
«
مشروعات
الصرف الصحي



جاري

جاري

محطات المعالجة

الوصلات المنزلية بقرى محافظة سوهاج

أبرز مشروعات مبادرة حياة كريمة بمحافظة سوهاج

18
محطات
التنقية
محطات تنقية

جاري تنفيذ
144
مشروع

تم تنفيذ
37
مشروعات
الشبكات
وخطوط التوزيع

« مشروعات مياه
الشرب

جاري



جاري



مشروعات مياه الشرب بمحافظة سوهاج

أبرز مشروعات مبادرة حياة كريمة بمحافظة سوهاج



جاري تنفيذ
96
مشروع

تم تنفيذ
14
مشروع

« الري وتبطين
الترع



تبطين الترع بقرى محافظة سوهاج



كوبري أولاد يحيى بحري - مركز دار السلام



تمويل المشروعات الصغيرة

تم منح قروض
لمشروعات صغيرة
بإجمالي قيمة
1.1 مليار جنيه

تم توفيرها

77

ألف فرصة عمل
مباشرة

بخلاف فرص العمل غير المباشرة
التي وفرتها مشروعات حياة كريمة
لاهالي المحافظة





صعيد مصر

لم يعد مهملاً